



**Conselho Regional de Nutricionistas - 2ª. Região  
Diretoria**

# **Relatório de gestão do exercício 2017**

# **Relatório de gestão do exercício 2017**

## **Conselho Regional de Nutricionistas - 2ª. Região**

Relatório de Gestão do exercício de 2017 apresentado aos órgãos de controle interno e externo como prestação de contas anual a que esta Unidade está obrigada nos termos do art. 70 da Constituição Federal, elaborado de acordo com as disposições da IN TCU nº 63/2010, da DN TCU nº 161/2017, da Portaria TCU nº 65/2018 e das orientações do órgão de controle interno

## Lista de tabelas, ilustrações, abreviaturas, siglas e símbolos

CFN - Conselho Federal de Nutricionistas

CRN-2 - Conselho Regional de Nutricionistas - 2ª Região

CTC - Comissão de Tomada de Contas

TCU - Tribunal de Contas da União

DN - Decisão Normativa

IN - Instrução Normativa

## Lista de Anexos e Apêndices

Título	Descrição
Plano de Ação e Metas - Formação Profissional	Ações e Metas a serem atingidas
Plano de Ação e Metas - Fiscalização	Ações e Metas a serem atingidas
Plano de Ação e Metas - Ética	Ações e Metas a serem atingidas
Plano de Ação e Metas - Comunicação	Ações e Metas a serem atingidas
Plano de Ação e Metas - Quitação	Ações e Metas a serem atingidas
Plano de Ação e Metas - Participação em Eventos	Ações e Metas a serem atingidas
Plano de Ação e Metas - Gestão	Ações e Metas a serem atingidas
Plano de Ação e Metas - Delegacia Santa Maria	Ações e Metas a serem atingidas
Formação Profissional	Atividades realizadas
Fiscalização	Atividades realizadas
Ética	Atividades realizadas
Comunicação	Atividades realizadas
Quitação	Atividades realizadas
Participação em Eventos	Atividades realizadas
Gestão	Atividades realizadas
Delegacia Santa Maria	Atividades realizadas
Relatório Contábil 12/2017	
Termos de Cooperação	
Relatório Contábil 12/2017	

## 2 - APRESENTAÇÃO

### **Apresentação da forma como está estruturado o relatório de gestão**

O presente relatório está estruturado de acordo com as Decisões Normativas TCU nº 161/2017 e Portaria TCU nº 65/2018.

### **Principais realizações da gestão no exercício**

O CRN-2 tem como propósito a fiscalização e orientação do exercício da profissão de nutricionista, assim, para atender a atividade-fim em 2017, foram realizadas 1683 visitas fiscais, foram recebidas e apuradas 253 denúncias, realizados 4 Workshops sobre a atuação do nutricionista como responsável técnico com o objetivo de conscientizar o profissional do seu papel nesta posição e 52 ações de orientação à nutricionistas e empresas registradas no CRN-2.

O ano de 2017 destacou-se pela ampliação de ações de políticas públicas junto aos governos do Estado e Municípios do RS, visando um maior estreitamento na relação da sociedade com a categoria, por meio de agendas políticas, audiências públicas, eventos populares entre outros.

O CRN-2 promoveu e participou de eventos de datas comemorativas regionais, nacionais e mundiais, trazendo à categoria para debate assuntos da área da Nutrição que influenciam diretamente na saúde da população. Além disso, estimulou o encontro de instituições de ensino superior com objetivo de discutir as novas propostas curriculares na formação dos novos profissionais nutricionistas.

O CRN-2 participou de atividades que contribuem para a normatização dos procedimentos operacionais internos dos regionais e das revisões de resoluções que regulamentam e orientam o registro profissional e das atribuições do Técnico em Nutrição e Dietética e nutricionista. Além de ter participado ativamente na construção e pactuação do novo Código de Ética e de conduta que norteia a atuação do exercício profissional do nutricionista.

Foram desenvolvidas estratégias para mobilização interna na execução de ações de cobrança para maior adesão da categoria no pagamento das anuidades em atraso, resultando em superávit orçamentário no exercício de 2017.

As ações previstas pelas Comissões e Gestão do CRN-2 na Proposta Orçamentária foram realizadas visando sempre o melhor custo benefício.

### **Principais dificuldades encontradas para realização dos objetivos no exercício**

Quadro funcional do CRN-2.

### **Outras informações úteis para despertar a atenção dos usuários do relatório**

# 3 - VISÃO GERAL DA UNIDADE PRESTADORA DE CONTAS

## INTRODUÇÃO SEÇÃO

DENOMINAÇÃO COMPLETA	Conselho Regional de Nutricionistas - 2ª Região		
DENOMINAÇÃO ABREVIADA	CRN-2	CNPJ	87.070.843/0001-42
NATUREZA JURÍDICA	Autarquia Federal	CONTATO	(51) 3330-9324
CÓDIGO CNAE	94.12-0-01		
ENDEREÇO ELETRÔNICO	coordfinanceiro@crn2.org.br		
PÁGINA INTERNET	www.crn2.org.br		
ENDEREÇO POSTAL	Av. Taquara, 586 conjunto 503		
CIDADE	Porto Alegre	UF	RS
BAIRRO	Petrópolis	CEP	90460210
INFORMAÇÕES ADICIONAIS			

## 3.1 FINALIDADE E COMPETÊNCIAS

---

### Finalidade e competências institucionais da entidade jurisdicionada

Autarquia Federal com personalidade jurídica de direito público e autonomia administrativa e financeira, vinculada ao Ministério do Trabalho, cujo objetivo é orientar, disciplinar e fiscalizar o exercício da profissão de Nutricionista, definida pela Lei nº 5.276/67.

### Informações adicionais

## 3.2 NORMAS

---

### Normas de criação e alteração das unidades jurisdicionadas

Lei nº 6.583 de 20 de Outubro de 1978 - Cria os Conselhos Federal e Regionais de Nutricionistas, regula seu funcionamento, e dá outras providências.

Decreto nº 84.444 de 30 de Janeiro de 1980 - Regulamenta a Lei nº 6.583/78.

### Outras normas infralegais relacionadas à gestão e estrutura das unidades jurisdicionadas

Resolução CFN nº 356/2004 - Regimento Interno Comum dos Conselhos Regionais de Nutricionistas das 1ª, 2ª, 3ª, 4ª, 5ª, 6ª e 7ª Regiões e dá outras providências.

Resolução CFN nº 460/2009 - Altera a Resolução CFN nº 356/2004.

## Manuais e publicações relacionadas às atividades das unidades jurisdicionadas

Resoluções editadas pelo Conselho Federal de Nutricionistas.

### Informações adicionais

Atos e Portarias internas do Conselho Regional de Nutricionistas - 2ª Região.

## 3.3 HISTÓRICO

O CRN-2 foi instalado em Junho de 1980.

Até o ano de 2008, o Estado de Santa Catarina pertencia à jurisdição do CRN-2, sendo desmembrado em Outubro de 2009 com a criação do CRN-10.

Em 1993 foi comprada a atual sede do CRN-2 em Porto Alegre/RS, que foi ampliada com a aquisição e reforma de novas salas em 2008, 2009 e 2014, contando hoje com 6 salas.

A sala da Delegacia Regional em Santa Maria/RS foi adquirida em 2010, sendo inaugurada em Maio de 2015.

## 3.4 ORGANOGRAMA

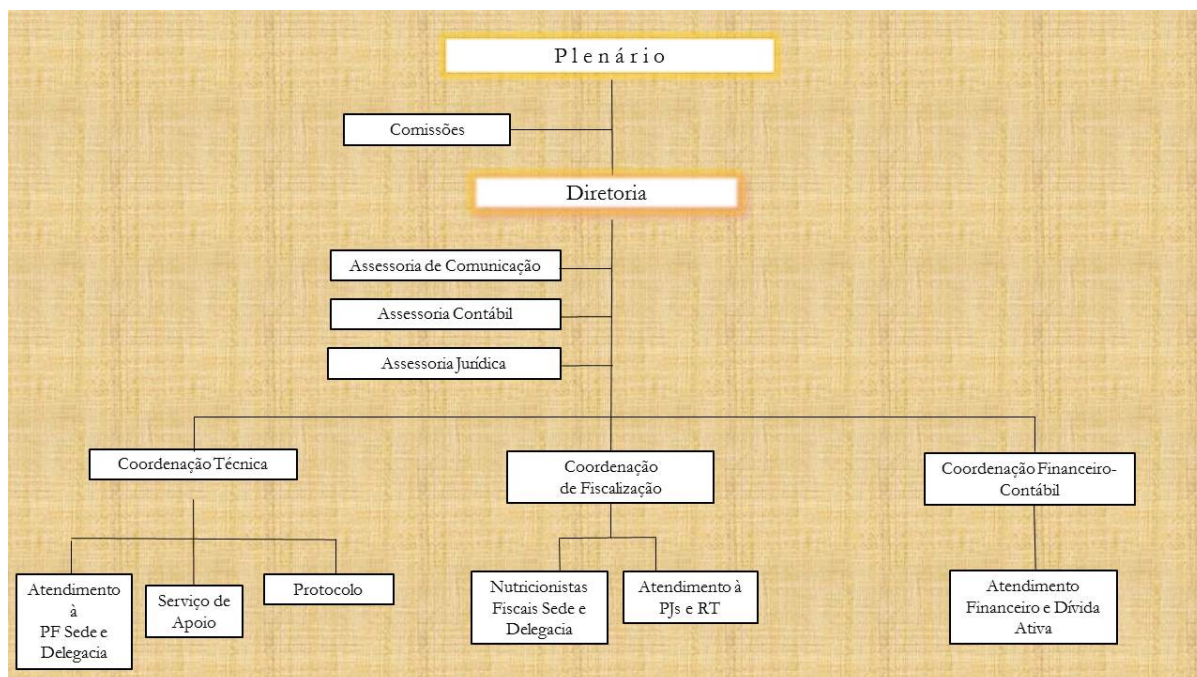

# 4 - PLANEJAMENTO ORGANIZACIONAL E DESEMPENHO ORÇAMENTÁRIO E OPERACIONAL

## INTRODUÇÃO SEÇÃO

### 4.1 PLANEJAMENTO ORGANIZACIONAL

---

Planejamento anual da gestão e comissões apresentado em plano estratégico.

#### 4.1.1 OBJETIVOS DO EXERCÍCIO

---

##### Visão Geral

##### Apresentação da técnica de planejamento estratégico adotada

Para elaboração do Planejamento Estratégico do CRN-2 foi utilizada metodologia interativa entre os facilitadores da GrowUp e Comitê Estratégico, obedecendo às seguintes etapas: reuniões com a Diretoria, Workshop e trabalhos internos.

##### Visão

Ser reconhecido pelos profissionais de Nutrição como órgão que agrega valor à categoria.

##### Missão

Promover a saúde e o Direito Humano a Alimentação Adequada (DHAA), por meio da orientação, fiscalização e disciplina do exercício dos profissionais da Nutrição do Estado do Rio Grande do Sul.

##### Valores

Ética  
Transparência  
Coerência  
Consciência Social, Política e Ambiental  
Respeito à diversidade

##### Diagnóstico Estratégico

##### Análise de ambiente interno

Para análise do ambiente interno foi utilizada a metodologia de reuniões com os colaboradores com objetivo de identificar pontos fortes e oportunidades de melhorias referente a todas as áreas do CRN-2. Estas reuniões foram conduzidas pelos coordenadores de área.

### **Análise de ambiente externo**

Forma identificadas as seguintes oportunidades e ameaças:

#### Formação Profissional

##### **Oportunidades:**

- Maior reconhecimento da profissão
- Ampliação das áreas

##### **Ameças:**

- Proliferação de cursos de graduação
- Dificuldade de acompanhar as áreas de atuação
- Critérios para docência
- Imediatismo de resposta

#### Orientação, Fiscalização e Disciplina da Profissão

##### **Oportunidades:**

###### Tecnológico

- Informatização dos processos de trabalho

###### Política

- Eleições
- Utilização dos espaços políticos institucionais

###### Econômica

- Maior oferta de alimentação fora do lar

###### Ecológico

- Rastreabilidade do produto
- Sustentabilidade – consumo de alimentos orgânicos

###### Demográfico

- Aumento da população idosa

##### **Ameças:**

- Abertura de IES

###### Demográfico

- Envelhecimento da população

###### Legislação

- Fragilidade das leis/normas

###### Política

- SINURGS

#### Valorização Profissional

##### **Oportunidades:**

- Reconhecimento da profissão – Social; Auto estima e Político/legislação

##### **Ameças:**

- Proliferação de profissões que competem
- Aumento da tecnologia
- Pouca inserção nas políticas públicas
- Profissional não é visto como essencial



## Gestão Estrutura e Organização

### **Oportunidades:**

Tecnológico

- Crescimento da tecnologia auxilia na gestão

### **Ameaças:**

Social

- Diminuição de jovens profissionais na gestão

Legislação

- Não registro do TND
- Contratação sem flexibilidade

Econômico

- Aumento da inflação
- Endividamento pessoal

Tecnológico

- Processo burocrático para implantação

## Político Institucional

### **Oportunidades:**

- Não identificado

### **Ameaças:**

Político

- SINURGS sem parceria

## **Fatores críticos para o sucesso do planejamento estratégico**

Fatores descritos no item acima como ameaças.

## **Elaboração da Estratégia**

### **Identificação da estratégia atual**

Buscar excelência na gestão em:

- processos;
- pessoas;
- recursos orçamentários;
- infraestrutura;
- tecnologia;
- apoio logístico.

Decentralizar as ações do Conselho.

Propor o alinhamento dos objetivos das entidades ligadas à nutrição e demandas sociais e profissionais.

Fortalecer o posicionamento do CRN2 frente às demandas políticas, sociais e representativas da profissão.

Desenvolver ações orientadas à articulação e integração do Conselho com as IES e Escolas Técnicas.

Fortalecer as áreas de atuação em ascendência e/ou pouco exploradas.

Assegurar o exercício pleno da profissão.

Desenvolvimento social e sustentabilidade.

Estabelecer uma política de comunicação e marketing de reconhecimento da profissão e do CRN-2 pela sociedade.

Inserir o TND no mercado de trabalho.

### Identificação da estratégia futura

Item não discutido no Planejamento Estratégico Situacional.

### Objetivos e Metas

- Macro Objetivo:

#### **Eixos de Atuação**

Formação Profissional; Orientação, Fiscalização e Disciplina da Profissão; Valorização Profissional; Gestão, Estrutura e Organização; Político Institucional.

ANEXO - Plano de Ação e Metas - Comunicação - Ações e Metas a serem atingidas - Vide anexo do tópico 4.1.1 no final da seção

ANEXO - Plano de Ação e Metas - Delegacia Santa Maria - Ações e Metas a serem atingidas - Vide anexo do tópico 4.1.1 no final da seção

ANEXO - Plano de Ação e Metas - Ética - Ações e Metas a serem atingidas - Vide anexo do tópico 4.1.1 no final da seção

ANEXO - Plano de Ação e Metas - Fiscalização - Ações e Metas a serem atingidas - Vide anexo do tópico 4.1.1 no final da seção

ANEXO - Plano de Ação e Metas - Formação Profissional - Ações e Metas a serem atingidas - Vide anexo do tópico 4.1.1 no final da seção

ANEXO - Plano de Ação e Metas - Gestão - Ações e Metas a serem atingidas - Vide anexo do tópico 4.1.1 no final da seção

ANEXO - Plano de Ação e Metas - Participação em Eventos - Ações e Metas a serem atingidas - Vide anexo do tópico 4.1.1 no final da seção

ANEXO - Plano de Ação e Metas - Quitação - Ações e Metas a serem atingidas - Vide anexo do tópico 4.1.1 no final da seção

## 4.1.2 COMPETÊNCIAS INSTITUCIONAIS

---

### Introdução

Os Planos de Ação e Metas vinculam-se à finalidade precípua dos Conselhos Federal e

Regionais de Nutricionistas, criados pela Lei nº 6.583 de 20 de Outubro de 1978.

### **Missão/Finalidade institucional**

Os Conselhos Federal e Regionais de Nutricionistas foram criados com a finalidade de orientar, disciplinar e fiscalizar o exercício da profissão de nutricionista, definida pela Lei nº 5.276 de 24 de Abril de 1967.

### **Competências Legais**

O Conselho Federal e os Conselhos Regionais de Nutricionistas constituem, no seu conjunto, uma Autarquia Federal, com personalidade jurídica de direito público e autonomia administrativa e financeira, vinculada ao Ministério do Trabalho.

### **Análise crítica**

Nada a considerar.

## **4.2 RESULTADOS**

---

ANEXO - Comunicação - Atividades realizadas - Vide anexo do tópico 4.2 no final da seção

ANEXO - Delegacia Santa Maria - Atividades realizadas - Vide anexo do tópico 4.2 no final da seção

ANEXO - Ética - Atividades realizadas - Vide anexo do tópico 4.2 no final da seção

ANEXO - Fiscalização - Atividades realizadas - Vide anexo do tópico 4.2 no final da seção

ANEXO - Formação Profissional - Atividades realizadas - Vide anexo do tópico 4.2 no final da seção

ANEXO - Gestão - Atividades realizadas - Vide anexo do tópico 4.2 no final da seção

ANEXO - Participação em Eventos - Atividades realizadas - Vide anexo do tópico 4.2 no final da seção

ANEXO - Quitação - Atividades realizadas - Vide anexo do tópico 4.2 no final da seção

## **4.3 DESEMPENHO ORÇAMENTÁRIO**

---

ANEXO - Relatório Contábil 12/2017 - Vide anexo do tópico 4.3 no final da seção

### 4.3.1 EXECUÇÃO FÍSICA E FINANCEIRA

Conta contábil	Dotação Inicial		Suplementação		Redução		Orçado Final	
	Exercício Anterior	Exercício Atual	Exercício Anterior	Exercício Atual	Exercício Anterior	Exercício Atual	Exercício Anterior	Exercício Atual
5.2.2.1.3.01 - SUPERAVIT FINANCEIRO DE EXERCÍCIO ANTERIOR	0,00	0,00	0,00	0,00	0,00	0,00	0,00	0,00
6.2.1.1 - RECEITA A REALIZAR	2.583.439,00	3.030.493,24	294.780,29	0,00	46.750,00	0,00	2.831.469,29	3.030.493,24
6.2.1.1.1 - RECEITA CORRENTE	2.563.439,00	3.002.493,24	46.750,00	0,00	46.750,00	0,00	2.563.439,00	3.002.493,24
6.2.1.1.1.02 - RECEITAS DE CONTRIBUIÇÕES	2.290.289,00	2.537.893,24	0,00	0,00	0,00	0,00	2.290.289,00	2.537.893,24
6.2.1.1.1.02.01 - RECEITA DE CONTRIBUIÇÕES	2.290.289,00	2.537.893,24	0,00	0,00	0,00	0,00	2.290.289,00	2.537.893,24
6.2.1.1.1.02.01.01 - ANUIDADES	2.290.289,00	2.537.893,24	0,00	0,00	0,00	0,00	2.290.289,00	2.537.893,24
6.2.1.1.1.05 - RECEITA DE SERVIÇOS	51.750,00	49.100,00	0,00	0,00	0,00	0,00	51.750,00	49.100,00
6.2.1.1.1.05.01 - EMOLUMENTOS COM INSCRIÇÕES	17.550,00	18.100,00	0,00	0,00	0,00	0,00	17.550,00	18.100,00
6.2.1.1.1.05.02 - EMOLUMENTOS COM EXPEDIÇÕES DE CARTEIRAS	26.700,00	25.100,00	0,00	0,00	0,00	0,00	26.700,00	25.100,00
6.2.1.1.1.05.03 - EMOLUMENTOS COM EXPEDIÇÕES DE CERTIDÕES	7.500,00	5.900,00	0,00	0,00	0,00	0,00	7.500,00	5.900,00
6.2.1.1.1.06 - FINANCEIRAS	147.700,00	303.400,00	30.750,00	0,00	30.750,00	0,00	147.700,00	303.400,00
6.2.1.1.1.06.02 - JUROS DE MORA SOBRE ANUIDADES	93.000,00	131.900,00	0,00	0,00	0,00	0,00	93.000,00	131.900,00
6.2.1.1.1.06.05 - ATUALIZAÇÃO MONETÁRIA	54.700,00	171.500,00	30.750,00	0,00	30.750,00	0,00	54.700,00	171.500,00
6.2.1.1.1.06.05.04 - MULTAS SOBRE ANUIDADES	16.700,00	96.200,00	0,00	0,00	0,00	0,00	16.700,00	96.200,00
6.2.1.1.1.06.05.07 - REMUNERAÇÃO DE DEP.	38.000,00	75.300,00	30.750,00	0,00	30.750,00	0,00	38.000,00	75.300,00

BANC. E APLICAÇÕES FINANCEIRAS								
6.2.1.1.1.08 - OUTRAS RECEITAS CORRENTES	73.700,00	112.100,00	16.000,00	0,00	16.000,00	0,00	73.700,00	112.100,00
6.2.1.1.1.08.01 - DÍVIDA ATIVA	31.500,00	68.300,00	0,00	0,00	0,00	0,00	31.500,00	68.300,00
6.2.1.1.1.08.02 - MULTAS DE INFRAÇÕES	24.000,00	21.500,00	0,00	0,00	0,00	0,00	24.000,00	21.500,00
6.2.1.1.1.08.03 - INDENIZAÇÕES E RESTITUIÇÕES	18.200,00	22.300,00	16.000,00	0,00	16.000,00	0,00	18.200,00	22.300,00
6.2.1.1.2 - RECEITA DE CAPITAL	20.000,00	28.000,00	248.030,29	0,00	0,00	0,00	268.030,29	28.000,00
6.2.1.1.2.05 - OUTRAS RECEITAS DE CAPITAL	20.000,00	28.000,00	0,00	0,00	0,00	0,00	20.000,00	28.000,00
6.2.1.1.2.05.01 - SUPERÁVIT DO EXERCÍCIO CORRENTE	20.000,00	28.000,00	0,00	0,00	0,00	0,00	20.000,00	28.000,00
6.2.2.1 - DISPONIBILIDADES DE CRÉDITO	2.583.439,00	3.030.493,24	452.091,76	73.946,55	204.061,47	73.946,55	2.831.469,29	3.030.493,24
6.2.2.1.1 - CRÉDITO DISPONÍVEL DA DESPESA	2.583.439,00	3.030.493,24	452.091,76	73.946,55	204.061,47	73.946,55	2.831.469,29	3.030.493,24
6.2.2.1.1.01 - CRÉDITO DISPONÍVEL DESPESA CORRENTE	2.563.439,00	3.002.493,24	194.491,43	73.946,55	194.491,43	73.946,55	2.563.439,00	3.002.493,24
6.2.2.1.1.01.01 - PESSOAL E ENCARGOS SOCIAIS	1.381.974,00	1.737.278,24	144.978,98	24.796,45	3.800,92	24.796,45	1.523.152,06	1.737.278,24
6.2.2.1.1.01.01.01 - REMUNERAÇÃO PESSOAL	1.063.056,95	1.341.898,55	104.666,40	24.796,45	3.800,92	24.796,45	1.163.922,43	1.341.898,55
6.2.2.1.1.01.01.02 - ENCARGOS PATRONAIS	318.917,05	395.379,69	40.312,58	0,00	0,00	0,00	359.229,63	395.379,69
6.2.2.1.1.01.04 - OUTRAS DESPESAS CORRENTES	1.181.465,00	1.265.215,00	49.512,45	49.150,10	190.690,51	49.150,10	1.040.286,94	1.265.215,00
6.2.2.1.1.01.04.01 - BENEFÍCIOS A PESSOAL	143.800,00	159.000,00	0,00	0,00	0,00	0,00	143.800,00	159.000,00
6.2.2.1.1.01.04.03 - USO DE BENS E SERVIÇOS	316.030,00	384.615,00	23.896,59	2.555,90	87.033,83	0,00	252.892,76	387.170,90
6.2.2.1.1.01.04.03.001 - MATERIAL DE CONSUMO	29.750,00	35.000,00	18.996,59	2.000,00	10.318,77	0,00	38.427,82	37.000,00

6.2.2.1.1.01.04.03.004 - SERVIÇOS TERCEIROS - PESSOAS FÍSICAS	37.800,00	16.220,00	0,00	0,00	10.939,96	0,00	26.860,04	16.220,00
6.2.2.1.1.01.04.03.006 - DIÁRIAS	214.630,00	254.045,00	4.900,00	0,00	54.785,56	0,00	164.744,44	254.045,00
6.2.2.1.1.01.04.03.007 - PASSAGENS	23.600,00	67.300,00	0,00	0,00	10.989,54	0,00	12.610,46	67.300,00
6.2.2.1.1.01.04.03.008 - HOSPEDAGENS E ALIMENTAÇÃO	5.250,00	7.050,00	0,00	555,90	0,00	0,00	5.250,00	7.605,90
6.2.2.1.1.01.04.03.009 - DESPESA COM LOCOMOÇÃO	5.000,00	5.000,00	0,00	0,00	0,00	0,00	5.000,00	5.000,00
6.2.2.1.1.01.04.04 - SERVIÇOS TERCEIROS - PESSOAS JURÍDICAS	578.935,00	537.700,00	19.435,68	660,30	75.451,49	48.743,89	522.919,19	489.616,41
6.2.2.1.1.01.04.05 - TRIBUTÁRIAS E CONTRIBUTIVAS	2.600,00	4.000,00	400,00	0,00	0,00	0,00	3.000,00	4.000,00
6.2.2.1.1.01.04.05.001 - TRIBUTOS	2.600,00	4.000,00	400,00	0,00	0,00	0,00	3.000,00	4.000,00
6.2.2.1.1.01.04.06 - DEMAIS DESPESAS CORRENTES	107.100,00	109.900,00	4.838,53	3.874,61	28.205,19	406,21	83.733,34	113.368,40
6.2.2.1.1.01.04.07 - SERVIÇOS BANCÁRIOS	33.000,00	70.000,00	941,65	42.059,29	0,00	0,00	33.941,65	112.059,29
6.2.2.1.1.02 - CRÉDITO DISPONÍVEL DESPESA DE CAPITAL	20.000,00	28.000,00	257.600,33	0,00	9.570,04	0,00	268.030,29	28.000,00
6.2.2.1.1.02.01 - INVESTIMENTOS	20.000,00	28.000,00	257.600,33	0,00	9.570,04	0,00	268.030,29	28.000,00
6.2.2.1.1.02.01.03 - EQUIPAMENTOS E MATERIAIS PERMANENTES	20.000,00	28.000,00	190.425,00	0,00	9.570,04	0,00	200.854,96	28.000,00

### 4.3.2 TRANSFERÊNCIAS

---

ANEXO - Termos de Cooperação - Vide anexo do tópico 4.3.2 no final da seção

### 4.3.3 RECEITAS

Conta contábil	Orçado (dotações + reformulações + transposições até 31/12)	Receita Bruta (total das receitas efetivas)	Diferença (Orçado - Arrecadado)
6.2.1.2 - 6.2.1.2 - RECEITA REALIZADA	3.030.493,24	2.814.715,89	215.777,35
6.2.1.2.1 - 6.2.1.2.1 - RECEITA CORRENTE	3.002.493,24	2.814.715,89	187.777,35
6.2.1.2.1.02 - 6.2.1.2.1.02 - RECEITAS DE CONTRIBUIÇÕES	2.537.893,24	2.415.643,57	122.249,67
6.2.1.2.1.02.01 - 6.2.1.2.1.02.01 - RECEITA DE CONTRIBUIÇÕES	2.537.893,24	2.415.643,57	122.249,67
6.2.1.2.1.02.01.01 - 6.2.1.2.1.02.01.01 - ANUIDADES	2.537.893,24	2.415.643,57	122.249,67
6.2.1.2.1.02.01.01.001 - 6.2.1.2.1.02.01.01.001 - Pessoa Física - do Exercício	2.127.093,24	2.016.040,54	111.052,70
6.2.1.2.1.02.01.01.002 - 6.2.1.2.1.02.01.01.002 - Pessoa Jurídica - do Exercício	191.200,00	168.021,74	23.178,26
6.2.1.2.1.02.01.01.003 - 6.2.1.2.1.02.01.01.003 - Pessoa Física e Jurídica - Exercício Anterior	219.600,00	231.581,29	-11.981,29
6.2.1.2.1.05 - 6.2.1.2.1.05 - RECEITA DE SERVIÇOS	49.100,00	122.785,42	-73.685,42
6.2.1.2.1.05.01 - 6.2.1.2.1.05.01 - EMOLUMENTOS COM INSCRIÇÕES	18.100,00	18.346,19	-246,19
6.2.1.2.1.05.01.01 - 6.2.1.2.1.05.01.01 - Pessoa Física	12.800,00	12.931,92	-131,92
6.2.1.2.1.05.01.02 - 6.2.1.2.1.05.01.02 - Pessoa Jurídica	5.300,00	5.414,27	-114,27
6.2.1.2.1.05.02 - 6.2.1.2.1.05.02 - EMOLUMENTOS COM EXPEDIÇÕES DE CARTEIRAS	25.100,00	25.511,65	-411,65



6.2.1.2.1.05.02.01 - 6.2.1.2.1.05.02.01 - Pessoa Física	25.100,00	25.511,65	-411,65
6.2.1.2.1.05.03 - 6.2.1.2.1.05.03 - EMOLUMENTOS COM EXPEDIÇÕES DE CERTIDÕES	5.900,00	6.082,72	-182,72
6.2.1.2.1.05.03.01 - 6.2.1.2.1.05.03.01 - Pessoa Física	5.900,00	2.495,92	3.404,08
6.2.1.2.1.05.03.02 - 6.2.1.2.1.05.03.02 - Pessoa Jurídica	0,00	3.586,80	-3.586,80
6.2.1.2.1.05.07 - 6.2.1.2.1.05.07 - RECEITAS DIVERSAS DE SERVIÇOS	0,00	72.844,86	-72.844,86
6.2.1.2.1.05.07.09 - 6.2.1.2.1.05.07.09 - Inscrições	0,00	72.844,86	-72.844,86
6.2.1.2.1.06 - 6.2.1.2.1.06 - FINANCEIRAS	303.400,00	128.638,95	174.761,05
6.2.1.2.1.06.02 - 6.2.1.2.1.06.02 - JUROS DE MORA SOBRE ANUIDADES	131.900,00	51.069,26	80.830,74
6.2.1.2.1.06.02.01 - 6.2.1.2.1.06.02.01 - Pessoas Físicas	43.100,00	51.069,26	-7.969,26
6.2.1.2.1.06.02.02 - 6.2.1.2.1.06.02.02 - Pessoas Jurídicas	88.800,00	0,00	88.800,00
6.2.1.2.1.06.05 - 6.2.1.2.1.06.05 - ATUALIZAÇÃO MONETÁRIA	171.500,00	77.569,69	93.930,31
6.2.1.2.1.06.05.04 - 6.2.1.2.1.06.05.04 - MULTAS SOBRE ANUIDADES	96.200,00	26.317,05	69.882,95
6.2.1.2.1.06.05.04.001 - 6.2.1.2.1.06.05.04.001 - Pessoas Físicas	96.200,00	26.317,05	69.882,95
6.2.1.2.1.06.05.07 - 6.2.1.2.1.06.05.07 - REMUNERAÇÃO DE DEP. BANC. E APLICAÇÕES FINANCEIRAS	75.300,00	51.252,64	24.047,36
6.2.1.2.1.06.05.07.002 - 6.2.1.2.1.06.05.07.002 - Títulos do Tesouro Nacional	0,00	43.112,54	-43.112,54
6.2.1.2.1.06.05.07.003 - 6.2.1.2.1.06.05.07.003 - Poupança	75.300,00	8.140,10	67.159,90
6.2.1.2.1.08 - 6.2.1.2.1.08 - OUTRAS RECEITAS CORRENTES	112.100,00	147.647,95	-35.547,95
6.2.1.2.1.08.01 - 6.2.1.2.1.08.01 - DÍVIDA ATIVA	68.300,00	75.607,86	-7.307,86
6.2.1.2.1.08.01.01 - 6.2.1.2.1.08.01.01 - Tributária (Anuidades)	68.300,00	75.607,86	-7.307,86
6.2.1.2.1.08.02 - 6.2.1.2.1.08.02 - MULTAS DE INFRAÇÕES	21.500,00	42.423,76	-20.923,76
6.2.1.2.1.08.02.01 - 6.2.1.2.1.08.02.01 - Pessoas Físicas	21.500,00	3.825,37	17.674,63

6.2.1.2.1.08.02.02 - 6.2.1.2.1.08.02.02 - Pessoas Jurídicas	0,00	38.598,39	-38.598,39
6.2.1.2.1.08.03 - 6.2.1.2.1.08.03 - INDENIZAÇÕES E RESTITUIÇÕES	22.300,00	29.616,33	-7.316,33
6.2.1.2.1.08.03.01 - 6.2.1.2.1.08.03.01 - Indenizações	2.300,00	0,00	2.300,00
6.2.1.2.1.08.03.02 - 6.2.1.2.1.08.03.02 - Restituições	20.000,00	29.616,33	-9.616,33
6.2.1.2.2 - 6.2.1.2.2 - RECEITA DE CAPITAL	28.000,00	0,00	28.000,00
6.2.1.2.2.05 - 6.2.1.2.2.05 - OUTRAS RECEITAS DE CAPITAL	28.000,00	0,00	28.000,00
6.2.1.2.2.05.01 - 6.2.1.2.2.05.01 - SUPERÁVIT DO EXERCÍCIO CORRENTE	28.000,00	0,00	28.000,00
6.2.1.2.2.05.01.01 - 6.2.1.2.2.05.01.01 - SALDO DE EXERCÍCIOS ANTERIORES (Superávit do Orçamento Corrente)	28.000,00	0,00	28.000,00

#### 4.3.4 DESPESAS

DESPESAS CORRENTES								
Grupos de Despesa	Empenhada		Liquidada		Rp. não processado		Valores Pagos	
	2016	2017	2016	2017	2016	2017	2016	2017
<b>1. Despesa de Pessoal</b>								
6.2.2.1.1.01.01.01.001 - Salários	899.333,18	959.885,77	899.333,18	959.885,77	0,00	0,00	899.333,18	959.885,77
6.2.2.1.1.01.01.02.001 - INSS Patronal	254.790,53	268.688,84	254.790,53	268.688,84	0,00	0,00	235.293,59	248.096,03
<b>Demais elementos do grupo</b>	369.016,34	368.253,16	369.016,34	368.253,16	0,00	0,00	356.702,95	355.085,12
<b>2. Juros e Encargos da Dívida</b>								
<b>Demais elementos do grupo</b>	0,00	0,00	0,00	0,00	0,00	0,00	0,00	0,00
<b>3. Outras Despesas Correntes</b>								
6.2.2.1.1.01.04.01.002 - Programa de	122.144,00	127.528,00	122.144,00	127.528,00	0,00	0,00	122.144,00	127.528,00





Despesas Totais por Modalidade de Contratação.pdf - Despesas Totais por Modalidade de Contratação - Vide anexo do tópico 4.3.4 na sessão 11

## **4.4 DESEMPENHO OPERACIONAL**

---

ANEXO - Relatório Contábil 12/2017 - Vide anexo do tópico 4.4 no final da seção

## **4.5 INDICADORES**

---

Não se aplica à entidade

**Plano de Ação e Metas - Comunicação -  
Ações e Metas a serem atingidas - Anexo  
do tópico 4.1.1**

COMISSÃO: COMUNICAÇÃO

EIXOS CONTEMPLADOS: VALORIZAÇÃO PROFISSIONAL / AMPLIAR E FORTALECER O MERCADO DE TRABALHO

Projeto	Ações	Produto	Resultados Esperados	Prioridade	Cronograma de Execução	Liderança	Meta	Recursos Necessários	Valores	Total por Ação	% Por Ação
Manutenção, ampliação e qualificação da comunicação do CRN-2	Manter, diversificar e atualizar a divulgação das ações do CRN-2 nos meios de comunicação	Materiais orientadores e conteúdo para facebook, revista institucional, portal e newsletter	Profissionais e pessoas jurídicas orientados e atualizados quanto as legislações e informações emanadas do Sistema CFN/CRNs	Alta	1º ao 4º Trimestre	Jacira	Atingir 80% dos profissionais em exercício	Empresa de publicidade contratada via licitação (custo mensal de R\$ 3.000,00)	R\$ 18.000,00	R\$ 18.000,00	38,72%
Elaboração de plano de comunicação e marketing do CRN-2	Construir o plano de comunicação e marketing do CRN-2	Plano de comunicação e marketing do CRN-2	Ações de comunicação estruturadas, acompanhadas e avaliadas pelo CRN-2	Média	1º ao 4º Trimestre	Helena	Conclusão do plano	Sem despesas (produto de convênio de estágios curriculares)	R\$ 0,00	R\$ 0,00	0%
Promoção de ações relativas a datas de conscientização sobre saúde, alimentação e nutrição	Realizar, participar e promover ações relativas às datas	Eventos próprios e/ou compartilhados, veiculação de notícias e matérias técnicas	Estimular a prevenção e auto cuidado com saúde para categoria e população	Média	1º ao 4º Trimestre	Gabriela	26/04 - Dia Nacional de Prevenção e Combate HAS 01/08 - Semana da Amamentação 08/08 - Dia do Combate ao Colesterol 29/09 - Dia Mundial do Coração 01/10 - Dia do Idoso 11/10 - Dia Nacional da Prevenção da Obesidade 15/10 - Dia do Consumo Conciente 20/10 - Dia Mundial e Nacional da Osteoporose 14/11 - Dia Mundial e Nacional da Diabete	Avaliar necessidades por evento. Amamentação: apoiador Outros conteúdos para postagens e matérias impressão	R\$ 1.000,00	R\$ 1.000,00	2,15%
Comunicação eficientes	Participar de cursos técnicos para construção de apresentações e de oratória	Capacitação de funcionários e conselheiros	Comunicar de forma clara e atualizada para atingir de forma efetiva os diferentes públicos	Baixa	1º Trimestre	Helena	1 Curso para coordenador ou conselheiro	Contratação de empresas	R\$ 1.390,00	R\$ 1.390,00	2,99%

Participação em eventos do CRN-2	Acompanhar andamento dos projetos e execuções dos eventos promovidos pelo CRN-2	Eventos	Assegurar as ações de comunicações dos eventos do CRN-2	Alta	1º ao 4º Trimestre	Jacira	Participação efetiva nos eventos do CRN-2	Passagem terrestre (9 eventos)	R\$ 3.000,00	R\$ 11.100,00	23,88%
								Diária (coordenador de comunicação)	R\$ 2.250,00		
								Diária (assessoria de comunicação)	R\$ 2.250,00		
								Ajuda de deslocamento (coordenador de comunicação)	R\$ 1.800,00		
								Ajuda de deslocamento (assessoria de comunicação)	R\$ 1.800,00		
Comemorações datas pactuadas no plano nacional de comunicação	Desenvolver peças de divulgação e ações alusivas as seguintes datas: Dia da Saúde e da Nutrição (31/03); Dia Mundial da Saúde (07/04); Dia do TND (27/06); Dia do Nutricionista (31/08); Dia Mundial da Alimentação (16/10)	Concurso, postagens, cartazes, publicação de homenagem ao Dia do Nutricionista e ações orientadoras com a população	Profissionais e população orientados para cuidados com a saúde e meio ambiente	Alta	1º ao 4º Trimestre	Marise	4 Ações	Passagem terrestre	R\$ 300,00	R\$ 15.000,00	32,26%
								Diária (conselheiro)	R\$ 600,00		
								Ajuda de deslocamento (conselheiro)	R\$ 400,00		
								Palestrantes (6)	R\$ 600,00		
								Impressão: folders, banners, filmagens, materiais lúdicos com alimentos	R\$ 2.500,00		
								Publicação	R\$ 10.000,00		
								Coffe break	R\$ 300,00		
Equipamento	R\$ 300,00										
<b>Total</b>									<b>R\$ 46.490,00</b>	<b>100%</b>	



**Plano de Ação e Metas - Delegacia Santa  
Maria - Ações e Metas a serem atingidas -  
Anexo do tópico 4.1.1**

DELEGACIA SANTA MARIA

EIXOS CONTEMPLADOS: POLÍTICO INSTITUCIONAL / GESTÃO, ESTRUTURA E ORGANIZAÇÃO

Projeto	Ações	Produto	Resultados Esperados	Prioridade	Cronograma de Execução	Liderança	Meta	Recursos Necessários	Valores	Total por Ação	% Por Ação
Manter representação	Manter colaborador em Santa Maria	Representações Regionais do CRN-2	Parcerias com instituições como Ministério Público e instituições afins	Alta	1º ao 4º trimestre	Jacira	Delegado	Ajuda de custo (delegado)	R\$ 1.000,00	R\$ 1.000,00	10,42%
Supervisão das atividades da Delegacia	Realizar 3 visitas presenciais Poa/Santa Maria e 4 vindas Santa Maria/Poa (1 funcionário por vinda). Reuniões mensais por skype com administração e fiscalização.	Reuniões	Acompanhamento efetivo das ações de fiscalização, ética e administrativas	Alta	1º ao 4º trimestre	Jacira e Coordenações	Reuniões	Passagem terrestre (10)	R\$ 2.100,00	R\$ 8.600,00	89,58%
								Diária (conselheiro)	R\$ 1.350,00		
								Diária (funcionário)	R\$ 3.150,00		
								Ajuda de deslocamento (conselheiro)	R\$ 600,00		
								Ajuda de deslocamento (funcionário)	R\$ 1.400,00		
<b>Total</b>										<b>R\$ 9.600,00</b>	<b>100%</b>

**Plano de Ação e Metas - Ética - Ações e  
Metas a serem atingidas - Anexo do tópico  
4.1.1**

COMISSÃO: ÉTICA

EIXOS CONTEMPLADOS: ORIENTAÇÃO, FISCALIZAÇÃO E DISCIPLINA DA PROFISSÃO / VALORIZAÇÃO PROFISSIONAL

Projeto	Ações	Produto	Resultados Esperados	Prioridade	Cronograma de Execução	Liderança	Meta	Recursos Necessários	Valores	Total por Ação	% Por Ação
Contribuir no processo de formação	Emitir pareceres sobre matérias pertinentes	Pareceres, notas e matérias	8 produtos no ano	Média	Ação permanente	Beatriz	Utilizar todas as mídias do CRN-2	Sem despesas	R\$ 0,00	R\$ 0,00	0%
Aumentar e qualificar a fiscalização "eficácia"	Participar na construção do novo código de ética	Fórum e reuniões	1 Fórum 5 Reuniões	Alta	3º Trimestre	Beatriz	Realizar 50% das ações no primeiro semestre	Passagem terrestre	R\$ 410,00	R\$ 1.580,00	22,80%
								Diária (2 conselheiros x 1/2 diária cada)	R\$ 300,00		
								Ajuda de deslocamento (2 conselheiros)	R\$ 400,00		
								Ajuda de custo (colaborador - 4)	R\$ 320,00		
								Coffe break	R\$ 150,00		
Ser reconhecido como órgão de excelência	Revisar procedimentos internos pertinentes à comissão de ética	Procedimentos internos	Procedimentos internos atualizados a nova realidade	Média	Ação permanente	Rejane	Revisar 100% dos procedimentos	Sem despesas	R\$ 0,00	R\$ 0,00	0%
Contribuir no processo de formação	Promover ações de sensibilização com os docentes de IES	Encontro temático	Que 50% das IES realizem ações relativas à ética	Média	Ação conjunta com a CFP	Glaube	100% de realização das ações propostas	Despesas previstas na CFP	R\$ 0,00	R\$ 0,00	0%
	Fortalecer a relação do CRN como discente ao longo da grade curricular	Ofício às IES para divulgação Palestras e aulas nas IES	Conhecimento do código de ética dos futuros profissionais	Alta	Ação permanente	Camila	Mínimo de 50% de adesão das IES	Despesas previstas na gestão	R\$ 0,00	R\$ 0,00	0%
	Realizar campanha de conscientização dos princípios éticos que regem a profissão	Notas, folders, pop up, campanhas de facebook, boletim informativo	Apropriação dos seus direitos, deveres e responsabilidades no exercício da profissão	Alta	Ação permanente	Glaube	Redução em 50% das ações orientadoras	Impressão	R\$ 2.000,00	R\$ 2.000,00	28,86%
	Promover o Fórum de Ética: dilemas éticos	Fórum	Concientização ética dos nutricionistas e defesa da sociedade em relação às más condutas	Alta	2º Semestre	Rejane	Reduzir em 50% as denúncias	Passagem terrestre	R\$ 400,00	R\$ 3.350,00	48,34%
							Diária (2 conselheiros x 1/2 diária cada)	R\$ 300,00			
							Ajuda de deslocamento (2 conselheiros)	R\$ 400,00			
							Custo da palestra (4)	R\$ 400,00			
							Locação de sala	R\$ 1.200,00			
							Coffe break	R\$ 150,00			
							Impressão	R\$ 500,00			
<b>Total</b>										<b>R\$ 6.930,00</b>	<b>100%</b>

**Plano de Ação e Metas - Fiscalização -  
Ações e Metas a serem atingidas - Anexo  
do tópico 4.1.1**

COMISSÃO: FISCALIZAÇÃO

EIXOS CONTEMPLADOS: ORIENTAÇÃO, FISCALIZAÇÃO E DISCIPLINA DA PROFISSÃO / VALORIZAÇÃO PROFISSIONAL / GESTÃO, ESTRUTURA E ORGANIZAÇÃO / FORMAÇÃO PROFISSIONAL / POLÍTICO INSTITUCIONAL

Projeto	Ações	Produto	Resultados Esperados	Prioridade	Cronograma de Execução	Liderança	Meta	Recursos Necessários	Valores	Total por Ação	% Por Ação
Qualificação da equipe de fiscalização para orientação do exercício profissional	Participar de cursos e eventos de educação continuada – fiscais, coordenadora de fiscalização e assistentes administrativos. Capacitação externa: mínimo de 20 horas anuais para nutricionistas fiscais e coord fisc e 10 horas anuais para assistentes administrativos Capacitação interna: 1 turno por mês para os nutricionistas fiscais e coordenadora de fiscalização	Equipe de fiscalização capacitada	Melhorar a qualidade do atendimento aos profisionais e empresas; tonar os fiscais referência para os profisionais	Alta	1º ao 4º Trimestre	Juliana	Atingir 90% das capacitações propostas.	Fiscais (R\$ 500,00 para cada um)	R\$ 3.000,00	R\$ 4.100,00	3,31%
								Coordenação (R\$ 500,00)	R\$ 500,00		
								Assistente Administrativo (R\$ 200,00 para cada um)	R\$ 600,00		
Participação em eventos de integração e qualificação da equipe de fiscalização para orientação do exercício profissional	Capacitar e integrar a equipe de fiscalização dos CRNs da Região Sul	VI Encontro da Fiscalização da Região Sul em Santa Catarina (Fiscais e Conselheiros)	Equipes de fiscalização dos CRNs da região sul integradas com uniformização das ações	Alta	Conforme programação do CRN-10	Maiele	100% de participação do CRN-2	Passagem aérea (10)	R\$ 7.000,00	R\$ 13.500,00	10,89%
								Diária (1 conselheiro)	R\$ 450,00		
								Diária (6 fiscais, coord. fiscalização, coord. técnica, assejur)	R\$ 4.050,00		
								Ajuda de deslocamento (1 conselheiro)	R\$ 200,00		
								Ajuda de deslocamento (6 fiscais, coord. fiscalização, coord. técnica, assejur)	R\$ 1.800,00		
Atualização tecnológica e de equipamentos	Adequação dos equipamentos da equipe de fiscalização com a aquisição 1 de Sincron	Programa Sincron para 1 ultrabook	Todos devidamente equipados	Alta	2º Trimestre	Paulo	Atingir 100% dos fiscais com equipamentos para fiscalização	1 Programa Sincron	R\$ 2.800,00	R\$ 2.800,00	2,26%

Ampliação dos municípios fiscalizados nas Interiorização	Aumentar o alcance da interiorização das ações fiscais nos municípios de difícil acesso	Aumento no número de visitas fiscais em locais de difícil acesso	Contemplar em um mesmo dia de visitas fiscais mais de um município de difícil acesso e otimizar o deslocamento entre municípios próximos	Média	2º e 3º Trimestre	Kely	Ampliar em 50% o número de municípios atingidos nas interiorizações	Locação de carro com motorista e/ou cooperativa de táxi para fiscalização nos municípios da 11ª CRS (Erechim), 12ª (Santo Angelo) e 17ª (Ijuí)	R\$ 4.000,00	R\$ 4.000,00	3,23%
Ampliação dos municípios fiscalizados nas Interiorização	Promover eventos de cunho técnico para categoria	Realização de evento na 11ª CRS (Erechim) e na 17ª CRS (Ijuí)	Participação de no mínimo 30% dos nutricionistas da região de 11ª CRS (Erechim) e na 17ª CRS (Ijuí)	Média	2º e 3º Trimestre	Vanícia	30% dos nutricionistas das regiões da ação orientados pelo CRN-2	Passagem terrestre	R\$ 1.800,00	R\$ 6.350,00	5,12%
								Diária (1 conselheiro por evento x 2 eventos)	R\$ 900,00		
								Ajuda de deslocamento (1 conselheiro por evento x 2 eventos)	R\$ 400,00		
								Diária - Palestrante (2 por evento x 2 eventos)	R\$ 1.800,00		
								Ajuda de deslocamento - Palestrante (2 por evento x 2 eventos)	R\$ 800,00		
								Impressão (banner)	R\$ 150,00		
								Coфе break	R\$ 500,00		
Otimização da fiscalização	Manter o corpo técnico e estagiário para o Setor de Fiscalização	Manutenção de estagiário de nível médio	Otimizar os agendamentos de visita fiscal e atividades administrativas simples	Alta	1º ao 4º Trimestre	Maiiele	Reduzir atividades administrativas dos fiscais	Bolsa de estágio	R\$ 6.240,00	R\$ 6.240,00	5,04%
Qualificação da equipe de fiscalização para orientação do exercício profissional	Revisar procedimentos internos pertinentes à Comissão de Fiscalização e ao setor de fiscalização	Manual de condutas da fiscalização e do CRN-2 revisado e atualizado	Eficácia dos processos da fiscalização	Alta	1º ao 4º Trimestre	Camila	Padronização e atualização de 90% dos processos da fiscalização por meio de instrução de trabalho	Passagem terrestre (Santa Maria/Passo Fundo/Nova Prata)	R\$ 1.500,00	R\$ 4.100,00	3,31%
								Diária (1 conselheiros x 3 eventos)	R\$ 1.350,00		
								Diária (fiscal Santa Maria x 1 eventos)	R\$ 450,00		
								Ajuda de deslocamento (1 conselheiros x 3 eventos)	R\$ 600,00		
								Ajuda de deslocamento (fiscal Santa Maria) x 3 eventos)	R\$ 200,00		

Ampliação da ação de Fiscalização	Verificar a atuação de nutricionistas, TND, PF não inscritas e pessoas jurídicas do Estado do RS	Realizar 2.200 visitas fiscais no ano	44 visitas fiscais por mês/fiscal (5 fiscais em fiscalização e 1 em atividade interna) em 3 dias semanais de fiscalização (2 plantões por semana)	Alta	1º ao 4º Trimestre	Vanícia/Angelita	Orientar exercício profissional, regularizar a presença do nutricionista responsável técnico em 70% do locais visitados, aumentar as PJ registradas em 10%	Suprimento (valor médio gasto por VF aproximadamente entre R\$ 25,00)	R\$ 55.000,00	R\$ 55.000,00	44,39%
Otimização da fiscalização	Identificação dos municípios e locais com maior concentração de PJ próximas, em mesmo bairro ou zona industrial	Mapeamento da concentração de PJ em locais próximos por bairros ou zona industrial em municípios com maior concentração de PJ (Canoas, Esteio, Caxias do Sul, Farroupilha, Bento Gonçalves, Cachoeirinha, Gravataí, São Leopoldo, Sapucaia do Sul, Novo Hamburgo, Triunfo, Eldorado do Sul, Santa Maria e Rio Grande)	Diagnóstico dos locais de maior necessidade de fiscalização	Média	1º Trimestre	Juliana Vanicia Paulo	Aumentar em 50% a realização de visitas fiscais, reduzindo custos	Inclusa nas despesas fixas do CRN-2	R\$ 0,00	R\$ 0,00	0%
Otimização da fiscalização	Mutirão de fiscalização nos municípios mapeados	Realização de visitas fiscais organizadas na forma de mutirões nos municípios mapeados com maior concentração de PJ em locais próximos por bairros ou zona industrial em municípios com maior concentração de PJ (Canoas, Esteio, Caxias do Sul, Farroupilha, Bento Gonçalves, Cachoeirinha, Gravataí, São Leopoldo, Sapucaia do Sul, Novo Hamburgo, Triunfo, Eldorado do Sul, Santa Maria e Rio Grande)	Otimizar as visitas fiscais, aumentando a área fiscalizada e reduzindo o custo com táxi	Alta	2º ao 4º Trimestre	Juliana Vanicia Paulo	Aumentar em 50% a realização de visitas fiscais, reduzindo custos	Locação de carro com motorista ou táxi/cooperativa de táxi no municípios mapeados: Canoas, Esteio, Caxias do Sul, Farroupilha, Bento Gonçalves, Cachoeirinha, Gravataí, São Leopoldo, Sapucaia do Sul, Novo Hamburgo, Triunfo, Eldorado do Sul, Santa Maria e Rio Grande. Projeto piloto: Caxias do Sul	R\$ 3.900,00	R\$ 3.900,00	3,15%



Qualificação da orientação do exercício profissional	Elaboração de materiais de orientação técnica por área de atuação	Materiais de orientação técnica por área de atuação disponíveis no portal do CRN-2 (um por trimestre)	Ser referência na orientação do exercício profissional	Alta	1º ao 4º Trimestre	Educação/UAN - Juliana, Paulo e Kely; Hospital/ILPI – Angelita e Vanícia; Saúde Coletiva - Paulo e Luciana	Disponibilizar material orientativo para 60% das visitas fiscais realizadas com profissionais	Sem despesas	R\$ 0,00	R\$ 0,00	0%
Orientação do exercício profissional	Realizar workshop sobre responsabilidade técnica nas áreas de atuação	1 workshop por trimestre, sendo 1 deles em Santa Maria (4 workshops)	Concientização do nutricionista do seu papel como RT	Alta	1º ao 4º Trimestre	Kely	Reduzir em 50% os indeferimentos de RT	Passagem terrestre	R\$ 410,00	R\$ 1.710,00	1,38%
								Diária (1 conselheiro)	R\$ 450,00		
								Diária (coord. fiscalização)	R\$ 450,00		
								Ajuda de deslocamento (1 conselheiro)	R\$ 200,00		
								Ajuda de deslocamento (coord. fiscalização)	R\$ 200,00		
								Certificados	R\$ 0,00		
Orientação do exercício profissional	Encontros para divulgação das atribuições do nutricionista e do Selo de Qualidade	Promoção de encontros com entidades que tenham ligação direta ou indireta com o público alvo do selo de qualidade; ampliação dos meios de divulgação dos locais com selo de qualidade	Divulgação do papel do nutricionista na segurança de alimentos	Alta	2º ao 4º Trimestre	Luciana Juliana	Aumentar em 30% o número de locais com selo de qualidade	Passagem terrestre (2 conselheiros x 3 eventos) - Serra, região central e litoral	R\$ 2.000,00	R\$ 5.900,00	4,76%
								Diária (2 conselheiros x 3 eventos)	R\$ 2.700,00		
								Ajuda de deslocamento (2 conselheiros x 3 eventos)	R\$ 1.200,00		

Orientação do exercício profissional	Promover evento de interesse para categoria	Evento sobre alimentação escolar	Orientar os nutricionistas quanto sua atuação na alimentação escolar	Média	2º Semestre	Camila	Realizar 100% dos eventos propostos, atingindo 50% dos nutricionistas que atuam com alimentação escolar privada nos municípios de Porto Alegre, Caxias do Sul e Santa Maria	Passagem terrestre (Caxias do Sul e Santa Maria)	R\$ 2.800,00	R\$ 10.800,00	8,72%
								Diária (2 conselheiros x 2 eventos)	R\$ 1.800,00		
								Diária (1 funcionário x 2 eventos)	R\$ 900,00		
								Diária (2 palestrantes por evento x 2 eventos)	R\$ 1.800,00		
								Ajuda de deslocamento (2 conselheiros x 2 eventos)	R\$ 800,00		
								Ajuda de deslocamento (1 funcionário x 2 eventos)	R\$ 400,00		
								Ajuda de deslocamento (2 palestrantes x 2 eventos)	R\$ 800,00		
								Impressão (banner)	R\$ 150,00		
Coffe break (3 eventos)	R\$ 1.350,00										
Agenda para atendimento e orientação do exercício profissional	Disponibilizar agenda de fiscais de plantão e de conselheiros da CF para atendimento e orientação de profissionais e empresas	Visitas de convocação, agendamentos semanais com fiscais de plantão e quinzenais com conselheiros para atendimento aos profissionais e empresas	Aproximar o CRN-2 dos profissionais, ser referência na orientação do exercício profissional.	Alta	1º ao 4º Trimestre	Camila	Reduzir a necessidade de Convocação de Ação Orientadora em 50%. Reduzir o envio de ofícios em 30%,	Passagem terrestre (Santa Maria)	R\$ 840,00	R\$ 2.840,00	2,30%
								Diária (1 conselheiro x 4 eventos)	R\$ 1.200,00		
								Ajuda de deslocamento (1 conselheiro x 4 eventos)	R\$ 800,00		
Fiscalização	Realizar visitas fiscais com a presença de um conselheiro e/ou parceria com outra entidade	Reuniões, encontros, eventos de cunho político; realizando fiscalizações com os fiscais	Articulação política com os profisionais e gestores	Média	1º ao 4º Trimestre	Vanícia	Realização de 1 dia de visita fiscal com conselheiro por bimestre	Passagem terrestre	R\$ 360,00	R\$ 2.460,00	1,98%
								Diária (conselheiro)	R\$ 900,00		
								Ajuda de deslocamento (conselheiro)	R\$ 1.200,00		

Qualificação da equipe de fiscalização para orientação do exercício profissional	Buscar aparelho que facilite a comunicação entre a sede e a fiscal da Delegacia nas reuniões não presenciais	Identificação de programa que melhore a comunicação	Comunicação mais ativa e fetiva; redução dos custos com deslocamento da fiscal da Delegacia a Sede	Média	2º Trimestre	Vanícia	Aquisição de equipamentos	Microfone e câmera	R\$ 200,00	R\$ 200,00	0,16%
<b>Total</b>									<b>R\$ 123.900,00</b>	<b>100%</b>	

**Plano de Ação e Metas - Formação  
Profissional - Ações e Metas a serem  
atingidas - Anexo do tópico 4.1.1**

COMISSÃO: FORMAÇÃO PROFISSIONAL

EIXOS CONTEMPLADOS: FORMAÇÃO E VALORIZAÇÃO PROFISSIONAL

Projeto	Ações	Produto	Resultados Esperados	Prioridade	Cronograma de Execução	Liderança	Meta	Recursos Necessários	Valores	Total por Ação	% Por Ação
Contribuir no processo de formação	Promover ações de aproximação e fortalecimento com os docentes de IES e ETS	6 Encontros temáticos (mínimo 3) / 2 IES / 1 ETS Inserção de tema transversal nas disciplinas das IES onde a ética possa estar sendo aplicada	Maior participação das IES nas ações do CRN-2	Alta	IES - 1 no 1º Semestre e 1 no 2º Semestre ETS - 2º Trimestre e evento itinerante	Gabriela/IES Kely/ETS	80% de participação das IES	Passagem terrestre	R\$ 350,00	R\$ 1.550,00	37,35%
								Diária (1 conselheiro por evento x 2 eventos)	R\$ 300,00		
								Ajuda de deslocamento (1 conselheiro por evento x 2 eventos)	R\$ 400,00		
								Coffe break	R\$ 300,00		
								Palestrantes (2)	R\$ 200,00		
	Promover ações de aproximação e fortalecimento com cursos de pós graduação lato sensu	2 Encontros	Maior aproximação e fortalecimento com cursos de pós graduação lato sensu com foco na qualidade dos cursos	Média	2º e 4º Trimestre	Elba	50% de participação	Passagem terrestre	R\$ 350,00	R\$ 1.200,00	28,92%
								Diária (1 conselheiro por evento x 2 eventos)	R\$ 300,00		
								Ajuda de deslocamento (1 conselheiro por evento x 2 eventos)	R\$ 400,00		
								Coffe break	R\$ 150,00		
	Apoiar eventos na área acadêmica e profissional	Apoio a eventos científicos	Representar as áreas de atuação/Comissões do CRN-2	Baixa	Permanente conforme demandas	Comissão de eventos e CFP	50% de participação	Material de consumo (despesa fixa prevista na gestão)	R\$ 0,00	R\$ 0,00	0%
	Identificar as lacunas entre a formação profissional e o mundo de trabalho	Apresentação em encontro temático	Subsidiar as IES com informações referentes às lacunas do exercício profissional	Alta	Itinerante da fiscalização - CRN-2 mais próximo de você.	Camila	80% de participação das IES	Sem despesas (já previsto no primeiro item)	R\$ 0,00	R\$ 0,00	0%
	Promover encontros com acadêmicos ** ** Mapear as aulas magmas das IES para atuar neste momento	2 Encontros	Aproximar os alunos do CRN-2 em vista da realidade profissional	Média	1/Março 1/Agosto	Glaube	50% de participação	Passagem terrestre	R\$ 350,00	R\$ 1.400,00	33,73%
								Diária (1 conselheiro por evento x 2 eventos)	R\$ 300,00		
								Ajuda de deslocamento (1 conselheiro por evento x 2 eventos)	R\$ 400,00		
								Coffe break	R\$ 150,00		
Palestrantes (2)								R\$ 200,00			
<b>Total</b>										<b>R\$ 4.150,00</b>	<b>100%</b>

**Plano de Ação e Metas - Gestão - Ações e  
Metas a serem atingidas - Anexo do tópico  
4.1.1**

GESTÃO

EIXOS CONTEMPLADOS: FORMAÇÃO PROFISSIONAL / VALORIZAÇÃO PROFISSIONAL / GESTÃO, ESTRUTURA E ORGANIZAÇÃO / POLÍTICO INSTITUCIONAL

Projeto	Ações	Produto	Resultados Esperados	Prioridade	Cronograma de Execução	Liderança	Meta	Recursos Necessários	Valores	Total por Ação	% Por Ação
Capacitação nas áreas técnica, planejamento e gestão	Capacitar funcionários das áreas administrativa, financeira e técnica do CRN-2	Modelo atualizado de planejamento e gestão. Intervenções técnicas atualizadas	CRN-2 administrado com eficiência e eficácia	Alta	1º ao 4º Trimestre	Rejane	Capacitação dos Coordenadores	Passagem aérea	R\$ 1.500,00	R\$ 6.350,00	3,12%
								Passagem terrestre	R\$ 300,00		
								Diária (funcionários)	R\$ 1.400,00		
								Ajuda de deslocamento (funcionários)	R\$ 400,00		
								Assessoria	R\$ 750,00		
								Inscrições	R\$ 2.000,00		
Atualização de recursos tecnológicos para a gestão e melhoria na área física	Modernizar registros e arquivamentos; Identificar, adequar e adquirir equipamentos, programas, mobiliário e outras necessidades na área física interna	Microfilmagens, novas ferramentas de TI, arquivamento e formulários eletrônicos, equipamentos, programas e mobiliário	Otimização de processos	Alta	1º ao 4º Trimestre	Rejane	Equipamentos Programas Mobiliário Assessoria	Assessoria em TI para formulários eletrônicos	CFN	R\$ 25.000,00	12,29%
								Microfilmagem (projeto)	R\$ 0,00		
								Equipamentos	R\$ 14.000,00		
								Programas	R\$ 6.000,00		
								Mobiliário	R\$ 5.000,00		
Realização de plenárias itinerantes	Organizar com setores do CRN-2 e comissões plenária itinerante em cidades do RS com eventos e cursos técnicos e palestras. Articulação com IES e gestores na região.	2 Plenárias	Maior articulação	Alta	1º e 3º Trimestre	Jacira e Elba	Interiorização da gestão	Passagem terrestre (Passo Fundo e Pelotas) (8 pessoas)	R\$ 2.800,00	R\$ 13.200,00	6,49%
								Diária (2 dias) (7 conselheiros) x 2 eventos	R\$ 6.300,00		
								Diária (2 dias) (1 funcionário) x 2 eventos	R\$ 900,00		
								Ajuda de deslocamento (conselheiros)	R\$ 2.800,00		
								Ajuda de deslocamento (funcionário)	R\$ 400,00		
Realização de reuniões Plenárias	Realizar plenárias ordinárias e extraordinárias com conselheiros efetivos, suplentes e representantes do CFN	Plenária	Discussão e encaminhamentos das demandas do CRN-2 e comissões, julgamento de processos éticos de pessoas físicas e jurídicas	Alta	1º ao 4º Trimestre	Rejane	09 Plenárias Ordinárias e 3 Plenárias Extraordinárias (somente titulares)	Passagem terrestre	R\$ 3.600,00	R\$ 34.100,00	16,76%
								Diária (conselheiro)	R\$ 8.100,00		
								Ajuda de deslocamento (conselheiro)	R\$ 5.400,00		
								Ajuda de custo	R\$ 17.000,00		

Realização de reuniões de Diretoria	Reunir a Diretoria para discutir encaminhamentos, assinatura de documentos, realizar reuniões com coordenadores técnicos, assessoria do CRN-2, coordenação de comissões, gestores, instituições parceiras e profissionais	Reunião	Adequado atendimento e acompanhamento sistemático da gestão e integração do plenário com o corpo técnico, instituições parceiras, gestores e profissionais	Alta	1º ao 4º Trimestre	Rejane	Reunião	Ajuda de custo	R\$ 20.500,00	R\$ 20.500,00	10,08%
Participação em seminários e eventos promovidos pelas comissões	Participar dos eventos realizados pelas comissões	2 Eventos de Fiscalização 2 Eventos da Ética	Plenário integrado em suas ações	Alta	1º ao 4º Trimestre	Rejane	Eventos	Passagem terrestre	R\$ 750,00	R\$ 2.750,00	1,35%
								Diária (para 1 membros da Diretoria)	R\$ 1.200,00		
								Ajuda de deslocamento (para 1 membros da Diretoria)	R\$ 800,00		
Realização de reuniões e eventos de comissões	Realizar reuniões de comissões e participar de eventos promovidos pelas demais comissões	Reuniões Eventos	Plenário integrado em suas ações	Alta	1º ao 4º Trimestre	Comissões	Reuniões Eventos	Passagem terrestre	R\$ 4.800,00	R\$ 63.800,00	31,36%
								Diária (conselheiro)	R\$ 5.400,00		
								Ajuda de deslocamento (conselheiro)	R\$ 3.600,00		
								Ajuda de custo	R\$ 50.000,00		
Representação do CRN-2 junto aos Fóruns	Participar das reuniões e eventos nos diferentes Fóruns de discussão de defesa da sociedade	Representação	Fortalecer o CRN-2	Alta	1º ao 4º Trimestre	Plenário	Representação	Passagem terrestre	R\$ 300,00	R\$ 10.600,00	5,22%
								Diária (conselheiro)	R\$ 600,00		
								Ajuda de deslocamento (conselheiro)	R\$ 800,00		
								Ajuda de custo	R\$ 7.900,00		
								Impressão	R\$ 500,00		
								Publicação	R\$ 500,00		
Criação de fóruns permanentes de fiscalização, ética e formação no interior do Estado	Estabelecer parcerias com Associações e Instituições de Ensino Superior - IES	Fóruns permanentes de fiscalização e formação	Capilarizar as ações do Conselho	Média	1º ao 4º Trimestre	Jacira e Elba	Parcerias	Impressão	R\$ 1.000,00	R\$ 1.000,00	0,49%
Integração com entidades ligadas a nutrição e alimentação para qualificar as finalidades do CRN-2	Apoiar eventos e cursos que abordem temas e dilemas identificados pela fiscalização do CRN-2 como pontos críticos e de risco para a saúde da população na atuação de nutricionistas e TNDs	Eventos AGAN - Abenut - Universidades - SES (amamentação) - CECANE - Hospitais filantrópicos	Qualificação das ações orientadoras dos fiscais e comissão de ética	Alta	1º ao 4º Trimestre	Jacira	Eventos	Palestrantes (5)	R\$ 500,00	R\$ 500,00	0,25%
Realização de eventos orientadores da atuação profissional	Realizar seminários e simpósios, encontros e reuniões científicas para discussão e encaminhamento de dilemas da profissão	Seminário, simpósios e encontros temáticos	Profissionais orientados quanto a atuação profissional em todas as áreas de atuação	Média	1º ao 3º Trimestre	Luciana	Eventos	Locação de espaço	R\$ 1.500,00	R\$ 4.800,00	2,36%
								Recursos audiovisuais	R\$ 800,00		
								Impressão (banner)	R\$ 100,00		
								Coffe break	R\$ 2.000,00		
								Palestrantes (4)	R\$ 400,00		



Ampliar as ações políticas do CRN-2	Firmar protocolos de intenções e termos de cooperação com poderes legislativos, executivo, Ministério Público e Junta Comercial	Protocolos de intenções e termos de cooperação	Parceria com Junta Comercial para acesso ao cadastro geral. MP para ações conjuntas Poderes Legislativo e Executivo	Alta	1º ao 4º Trimestre	Jacira	Termos de cooperação	Projeto (equipamentos)	R\$ 25.000,00	CFN	0%
Integração com Instituições formadoras	a) Participar de solenidades de formatura, reuniões e eventos científicos. b) Realizar palestras presenciais, por vídeo conferência ou EAD nas IES	a) Entrega de carteiras provisórias e/ou permanentes para os formandos; b) Aulas sobre ética e atuação profissional	Profissionais habilitados para o exercício profissional. IES e docentes informados sobre as finalidades do CRN-2 e demandas do mercado de trabalho	Alta	1º ao 4º Trimestre	Rejane	Entrega de carteiras e aulas	Passagem terrestre	R\$ 1.600,00	R\$ 13.000,00	6,40%
								Diária (conselheiro)	R\$ 6.600,00		
								Ajuda de deslocamento - 15 IES do interior e 11 grande Poa (conselheiros)	R\$ 4.800,00		
Criação de serviço de orientação sobre atuação profissional	Acompanhar as demandas sobre orientação para atuação profissional por parte da Coordenação Técnica	Orientação sobre atuação profissional	Profissionais orientados	Alta	1º ao 4º Trimestre	Luciana	Orientação profissional	Disponíveis no CRN-2, site, fale conosco e linhas telefônicas	R\$ 0,00	R\$ 0,00	0%
Realização de evento de acolhimento de novos profissionais	Realizar orientações para atuação profissional em diferentes áreas e modalidades aos egressos de cursos de formação	Simpósio	Profissionais orientados	Alta	2º Trimestre	Jacira	Simpósio	Locação de espaço	R\$ 1.200,00	R\$ 7.800,00	3,83%
								Assessoria	R\$ 1.600,00		
								Recursos audiovisuais	R\$ 1.000,00		
								Impressão (banner)	R\$ 100,00		
								Passagem terrestre	R\$ 400,00		
								Diária (3 conselheiros)	R\$ 900,00		
								Ajuda de deslocamento (3 conselheiros)	R\$ 600,00		
Coffe break	R\$ 2.000,00										
<b>Total</b>										<b>R\$ 203.400,00</b>	<b>100%</b>

**Plano de Ação e Metas - Participação em  
Eventos - Ações e Metas a serem atingidas  
- Anexo do tópico 4.1.1**

COMISSÃO: PARTICIPAÇÃO EM EVENTOS

EIXOS CONTEMPLADOS: POLITICO INSTITUCIONAL

Projeto	Ações	Produto	Resultados Esperados	Prioridade	Cronograma de Execução	Liderança	Meta	Recursos Necessários	Valores	Total por Ação	% Por Ação
Integração com Sistema CFN/CRNs	Participar de reuniões Conjuntas do Sistema e Fórum dos Presidentes	3 Plenárias Conjuntas 2 Reuniões do Fórum dos Presidentes	Atividades alinhadas com o Sistema CFN/CRNs	Alta	1º ao 4º trimestre	Luciana	Deslocamentos e diárias	Passagem aérea	R\$ 12.800,00	R\$ 20.700,00	17,44%
								Diária (2 membros da Diretoria nas Conjuntas)	R\$ 6.300,00		
								Ajuda de deslocamento (2 membros da Diretoria nas Conjuntas)	R\$ 1.600,00		
Participação em reuniões e eventos do Sistema CFN/CRN	a) Participar do Congresso do Sistema CFN/CRNs; b) 3 Eventos de Fiscalização; c) 1 Evento da Ética;	Alinhamento de atividades	Legislação atualizada e Resoluções	Alta	1º ao 4º trimestre	Rejane	Deslocamentos e diárias	a) Passagem aérea (11)	R\$ 17.600,00	R\$ 38.900,00	32,77%
								a) Diária (9 conselheiros x 4 + 1/2)	R\$ 14.175,00		
								a) Diária (2 funcionários x 4 + 1/2)	R\$ 3.150,00		
								a) Diária (assecon)	R\$ 1.575,00		
								a) Ajuda de deslocamento (9 conselheiros)	R\$ 1.800,00		
								a) Ajuda de deslocamento (2 funcionários)	R\$ 400,00		
								a) Ajuda de deslocamento (assecon)	R\$ 200,00		
								b) Passagem aérea (6)	R\$ 9.600,00	R\$ 16.050,00	13,52%
								b) Diária (1CF e 1 DIR)	R\$ 5.250,00		
								b) Diária (coord. fiscalização/func.)	CFN		
								b) Ajuda de deslocamento (1CF e 1 DIR)	R\$ 1.200,00		
								b) Ajuda de deslocamento (coord. fiscalização/func.)	CFN		
								c) Passagem aérea (2)	R\$ 3.200,00	R\$ 5.350,00	4,51%
c) Diária (2 CE)	R\$ 1.750,00										
c) Ajuda de deslocamento (2 CE)	R\$ 400,00										

Participação em reuniões e eventos do Sistema CFN/CRN	d) 1 Evento da Formação Profissional; e) Outros eventos do Sistema	Alinhamento de atividades	Legislação atualizada e Resoluções	Alta	1º ao 4º trimestre	Rejane	Deslocamentos e diárias	d) Passagem aérea (1)	R\$ 1.600,00	R\$ 2.675,00	2,25%		
								d) Diária (1 CFP)	R\$ 875,00				
								d) Ajuda de deslocamento (1CFP)	R\$ 200,00				
								e) Passagem aérea (4)	R\$ 6.400,00	R\$ 12.850,00	10,83%	e) Diária (conselheiro)	R\$ 2.625,00
												e) Diária (coordenação)	R\$ 1.750,00
												e) Diária (assessor)	R\$ 875,00
												e) Ajuda de deslocamento (conselheiro)	R\$ 600,00
												e) Ajuda de deslocamento (coordenação)	R\$ 400,00
												e) Ajuda de deslocamento (assessor)	R\$ 200,00
Atualização Técnica e científica	Participar em congressos, seminários, fóruns e encontros	a) Conasens (BSB); b) Ganepão (SP); c) Abrascão (RJ); d) Cardiologia (Gramado);	Fiscais e conselheiros atualizados	Média	1º ao 4º trimestre	Jacira	Inscrição, deslocamentos e diárias	a) Passagem aérea	R\$ 1.600,00	R\$ 3.200,00	2,70%		
								a) Diária (4) (1 conselheiro)	R\$ 1.400,00				
								a) Ajuda de deslocamento (1 conselheiro)	R\$ 200,00				
								b) Passagem aérea	R\$ 2.000,00	R\$ 3.800,00	3,20%	b) Diária (2) (1 conselheiro)	R\$ 700,00
												b) Diária (2) (1 fiscal)	R\$ 700,00
												b) Ajuda de deslocamento (1 conselheiro)	R\$ 200,00
								b) Ajuda de deslocamento (1 fiscal)	R\$ 200,00	R\$ 5.200,00	4,37%	c) Passagem aérea	R\$ 2.000,00
												c) Diária (4) (2 conselheiros)	R\$ 2.800,00
												c) Ajuda de deslocamento (2 conselheiros)	R\$ 400,00
								d) Passagem terrestre	R\$ 180,00	R\$ 1.780,00	1,50%	d) Diária (2) (2 conselheiros)	R\$ 1.200,00
												d) Ajuda de deslocamento (2 conselheiros)	R\$ 400,00

Atualização Técnica e científica	Participar em congressos, seminários, fóruns e encontros	e) Outros eventos	Fiscais e conselheiros atualizados	Média	1º ao 4º Trimestre	Jacira	Inscrição, deslocamentos e diárias	e) Passagem aérea	R\$ 2.000,00	R\$ 5.200,00	4,38%
								e) Passagem terrestre	R\$ 500,00		
								e) Diária (2) ( 2 conselheiros)	R\$ 1.400,00		
								e) Diária (2) (1 funcionário)	R\$ 700,00		
								e) Ajuda de deslocamento (2 conselheiros)	R\$ 400,00		
								e) Ajuda de deslocamento (1 funcionário)	R\$ 200,00		
								Inscrições	R\$ 3.000,00	R\$ 3.000,00	2,53%
<b>Total</b>									<b>R\$ 118.705,00</b>	<b>100%</b>	

**Plano de Ação e Metas - Quitação - Ações  
e Metas a serem atingidas - Anexo do  
tópico 4.1.1**

COMISSÃO: QUITAÇÃO

EIXOS CONTEMPLADOS: GESTÃO, ESTRUTURA E ORGANIZAÇÃO

Projeto	Ações	Produto	Resultados Esperados	Prioridade	Cronograma de Execução	Liderança	Meta	Recursos Necessários	Valores	Total por Ação	% Por Ação
Ser reconhecido como órgão de excelência	Manter programa de incentivo a quitação de débitos	Negociação de débitos administrativos via telefone, correspondência e atendimentos	Redução da inadimplência	Alta	1º ao 4º Trimestre	Magali	Redução da inadimplência para 10%	Despesa fixa	R\$ 0,00	R\$ 0,00	0%
	Manter programa de incentivo a quitação de débitos	Recobrança da anuidade corrente (via informativo newsletter e link do boleto via internet)	Redução da inadimplência	Alta	3º Trimestre	Magali	Redução da inadimplência para 10%	Despesa fixa	R\$ 0,00	R\$ 0,00	0%
	Manter programa de incentivo a quitação de débitos	Ações de execução fiscal	Redução da inadimplência	Alta	3º e 4º Trimestre	Magali	Reaver débitos não pagos de exercícios anteriores	Custas Judiciais	R\$ 4.000,00	R\$ 4.000,00	100%
	Implantar ações de orientação e esclarecimento para acadêmicos e profissionais	Palestras	Esclarecimentos sobre o pagamento da anuidade	Alta	1º ao 4º Trimestre	Magali	Redução da inadimplência	Despesas previstas nos eventos das demais comissões	R\$ 0,00	R\$ 0,00	0%
	Implantar cobrança através de protesto de títulos em cartório	Emissão de títulos de cobrança em cartório	Redução da inadimplência	Alta	1º ao 4º Trimestre	Magali	Reaver débitos não pagos de exercícios anteriores	Despesa fixa	R\$ 0,00	R\$ 0,00	0%
<b>Total</b>										<b>R\$ 4.000,00</b>	<b>100%</b>

# **Comunicação - Atividades realizadas - Anexo do t3pico 4.2**



COMISSÃO: COMUNICAÇÃO

dezembro/2017

EIXOS CONTEMPLADOS: VALORIZAÇÃO PROFISSIONAL / AMPLIAR E FORTALECER O MERCADO DE TRABALHO

Projeto	Ações	Produto	Resultados Esperados	Prioridade	Cronograma de Execução	Liderança	Meta	Recursos Necessários	Valores	Total por Ação	% Por Ação	Despesa realizada	Total realizado por Ação	% Realizado por Ação
Manutenção, ampliação e qualificação da comunicação do CRN-2	Manter, diversificar e atualizar a divulgação das ações do CRN-2 nos meios de comunicação	Materiais orientadores e conteúdo para facebook, revista institucional, portal e newsletter	Profissionais e pessoas jurídicas orientados e atualizados quanto as legislações e informações emanadas do Sistema CFN/CRNs	Alta	1º ao 4º Trimestre	Jacira	Atingir 80% dos profissionais em exercício	Empresa de publicidade contratada via licitação (custo mensal de R\$ 3.000,00)	R\$ 18.000,00	R\$ 18.000,00	38,72%		R\$ 0,00	0,00%
Elaboração de plano de comunicação e marketing do CRN-2	Construir o plano de comunicação e marketing do CRN-2	Plano de comunicação e marketing do CRN-2	Ações de comunicação estruturadas, acompanhadas e avaliadas pelo CRN-2	Média	1º ao 4º Trimestre	Helena	Conclusão do plano	Sem despesas (produto de convênio de estágios curriculares)	R\$ 0,00	R\$ 0,00	0%		R\$ 0,00	0,00%
Promoção de ações relativas a datas de conscientização sobre saúde, alimentação e nutrição	Realizar, participar e promover ações relativas às datas	Eventos próprios e/ou compartilhados, veiculação de notícias e matérias técnicas	Estimular a prevenção e auto cuidado com saúde para categoria e população	Média	1º ao 4º Trimestre	Gabriela	26/04 - Dia Nacional de Prevenção e Combate HAS 01/08 - Semana da Amamentação 08/08 - Dia do Combate ao Colesterol 29/09 - Dia Mundial do Coração 01/10 - Dia do Idoso 11/10 - Dia Nacional da Prevenção da Obesidade 15/10 - Dia do Consumo Conciente 20/10 - Dia Mundial e Nacional da Osteoporose 14/11 - Dia Mundial e Nacional da Diabetes	Avaliar necessidades por evento. Amamentação: apoiador Outros conteúdos para postagens e matérias impressão	R\$ 1.000,00	R\$ 1.000,00	2,15%	R\$ 127,08	R\$ 127,08	12,71%
Comunicação eficientes	Participar de cursos técnicos para construção de apresentações e de oratória	Capacitação de funcionários e conselheiros	Comunicar de forma clara e atualizada para atingir de forma efetiva os diferentes públicos	Baixa	1º Trimestre	Helena	1 Curso para coordenador ou conselheiro	Contratação de empresas	R\$ 1.390,00	R\$ 1.390,00	2,99%		R\$ 0,00	
Participação em eventos do CRN-2	Acompanhar andamento dos projetos e execuções dos eventos promovidos pelo CRN-2	Eventos	Assegurar as ações de comunicações dos eventos do CRN-2	Alta	1º ao 4º Trimestre	Jacira	Participação efetiva nos eventos do CRN-2	Passagem terrestre (9 eventos) Diária (coordenador de comunicação) Diária (assessoria de comunicação) Ajuda de deslocamento (coordenador de comunicação) Ajuda de deslocamento (assessoria de comunicação)	R\$ 3.000,00 R\$ 2.250,00 R\$ 2.250,00 R\$ 1.800,00 R\$ 1.800,00	R\$ 11.100,00	23,88%	R\$ 450,00 R\$ 200,00	R\$ 650,00	5,85%

Comemorações datas pactuadas no plano nacional de comunicação	Desenvolver peças de divulgação e ações alusivas as seguintes datas: Dia da Saúde e da Nutrição (31/03); Dia Mundial da Saúde (07/04); Dia do TND (27/06); Dia do Nutricionista (31/08); Dia Mundial da Alimentação (16/10)	Concurso, postagens, cartazes, publicação de homenagem ao Dia do Nutricionista e ações orientadoras com a população	Profissionais e população orientados para cuidados com a saúde e meio ambiente	Alta	1º ao 4º Trimestre	Marise	4 Ações	Passagem terrestre	R\$ 300,00	R\$ 15.000,00	32,26%	R\$ 295,90	R\$ 8.373,03	55,82%
								Diária (conselheiro)	R\$ 600,00			R\$ 300,00		
								Ajuda de deslocamento (conselheiro)	R\$ 400,00			R\$ 200,00		
								Palestrantes (6)	R\$ 600,00			R\$ 1.200,00		
								Impressão: folders, banners, filmagens, materiais lúdicos com alimentos	R\$ 2.500,00			R\$ 2.379,95		
								Publicação	R\$ 10.000,00					
								Coffe break	R\$ 300,00			R\$ 3.745,15		
								Equipamento	R\$ 300,00			R\$ 252,03		
								<b>Total</b>						

Junho - Evento TND

# **Delegacia Santa Maria - Atividades realizadas - Anexo do t3pico 4.2**

DELEGACIA SANTA MARIA

dezembro/2017

EIXOS CONTEMPLADOS: POLÍTICO INSTITUCIONAL / GESTÃO, ESTRUTURA E ORGANIZAÇÃO

Projeto	Ações	Produto	Resultados Esperados	Prioridade	Cronograma de Execução	Liderança	Meta	Recursos Necessários	Valores	Total por Ação	% Por Ação	Despesa realizada	Total realizado por Ação	% Realizado por Ação
Manter representação	Manter colaborador em Santa Maria	Representações Regionais do CRN-2	Parcerias com instituições como Ministério Público e instituições afins	Alta	1º ao 4º trimestre	Jacira	Delgado	Ajuda de custo (delegado)	R\$ 1.000,00	R\$ 1.000,00	10,42%		R\$ 0,00	
Supervisão das atividades da Delegacia	Realizar 3 visitas presenciais Poa/Santa Maria e 4 vindas Santa Maria/Poa (1 funcionário por vinda). Reuniões mensais por skype com administração e fiscalização.	Reuniões	Acompanhamento efetivo das ações de fiscalização, ética e administrativas	Alta	1º ao 4º trimestre	Jacira e Coordenações	Reuniões	Passagem terrestre (10)	R\$ 2.100,00	R\$ 8.600,00	89,58%	R\$ 1.790,95	R\$ 6.990,95	81,29%
								Diária (conselheiro)	R\$ 1.350,00			R\$ 450,00		
								Diária (funcionário)	R\$ 3.150,00			R\$ 3.150,00		
								Ajuda de deslocamento (conselheiro)	R\$ 600,00			R\$ 200,00		
								Ajuda de deslocamento (funcionário)	R\$ 1.400,00			R\$ 1.400,00		
<b>Total</b>										<b>R\$ 9.600,00</b>	<b>100%</b>	<b>R\$ 6.990,95</b>	<b>R\$ 6.990,95</b>	<b>72,82%</b>

# **Ética - Atividades realizadas - Anexo do tópico 4.2**

COMISSÃO: ÉTICA

dezembro/2017

EIXOS CONTEMPLADOS: ORIENTAÇÃO, FISCALIZAÇÃO E DISCIPLINA DA PROFISSÃO / VALORIZAÇÃO PROFISSIONAL

Projeto	Ações	Produto	Resultados Esperados	Prioridade	Cronograma de Execução	Liderança	Meta	Recursos Necessários	Valores	Total por Ação	% Por Ação	Despesa realizada	Total realizado por Ação	% Realizado por Ação
Contribuir no processo de formação	Emitir pareceres sobre matérias pertinentes	Pareceres, notas e matérias	8 produtos no ano	Média	Ação permanente	Beatriz	Utilizar todas as mídias do CRN-2	Sem despesas	R\$ 0,00	R\$ 0,00	0%		R\$ 0,00	
Aumentar e qualificar a fiscalização "eficácia"	Participar na construção do novo código de ética	Fórum e reuniões	1 Fórum 5 Reuniões	Alta	3º Trimestre	Beatriz	Realizar 50% das ações no primeiro semestre	Passagem terrestre	R\$ 410,00	R\$ 1.580,00	22,80%		R\$ 240,00	15,19%
								Diária (2 conselheiros x 1/2 diária cada)	R\$ 300,00					
								Ajuda de deslocamento (2 conselheiros)	R\$ 400,00					
								Ajuda de custo (colaborador - 4)	R\$ 320,00					
								Coffe break	R\$ 150,00					
								Locação de sala	R\$ 0,00			R\$ 240,00		
Ser reconhecido como órgão de excelência	Revisar procedimentos internos pertinentes à comissão de ética	Procedimentos internos	Procedimentos internos atualizados a nova realidade	Média	Ação permanente	Rejane	Revisar 100% dos procedimentos	Sem despesas	R\$ 0,00	R\$ 0,00	0%		R\$ 0,00	
Contribuir no processo de formação	Promover ações de sensibilização com os docentes de IES	Encontro temático	Que 50% das IES realizem ações relativas à ética	Média	Ação conjunta com a CFP	Glaube	100% de realização das ações propostas	Despesas previstas na CFP	R\$ 0,00	R\$ 0,00	0%		R\$ 0,00	
	Fortalecer a relação do CRN como discente ao longo da grade curricular	Ofício às IES para divulgação Palestras e aulas nas IES	Conhecimento do código de ética dos futuros profissionais	Alta	Ação permanente	Camila	Mínimo de 50% de adesão das IES	Despesas previstas na gestão	R\$ 0,00	R\$ 0,00	0%		R\$ 0,00	
	Realizar campanha de conscientização dos princípios éticos que regem a profissão	Notas, folders, pop up, campanhas de facebook, boletim informativo	Apropriação dos seus direitos, deveres e responsabilidades no exercício da profissão	Alta	Ação permanente	Glaube	Redução em 50% das ações orientadoras	Impressão	R\$ 2.000,00	R\$ 2.000,00	28,86%		R\$ 0,00	
	Promover o Fórum de Ética: dilemas éticos	Fórum	Concientização ética dos nutricionistas e defesa da sociedade em relação às más condutas	Alta	2º Semestre	Rejane	Reduzir em 50% as denúncias	Passagem terrestre	R\$ 400,00	R\$ 3.350,00	48,34%		R\$ 0,00	
Diária (2 conselheiros x 1/2 diária cada)	R\$ 300,00													
Ajuda de deslocamento (2 conselheiros)	R\$ 400,00													
Custo da palestra (4)	R\$ 400,00													
Locação de sala	R\$ 1.200,00													
Coffe break	R\$ 150,00													
Impressão	R\$ 500,00													
<b>Total</b>										<b>R\$ 6.930,00</b>	<b>100%</b>	<b>R\$ 240,00</b>	<b>R\$ 240,00</b>	<b>3,46%</b>

# **Fiscalização - Atividades realizadas - Anexo do tópico 4.2**

COMISSÃO: FISCALIZAÇÃO

dezembro/2017

EIXOS CONTEMPLADOS: ORIENTAÇÃO, FISCALIZAÇÃO E DISCIPLINA DA PROFISSÃO / VALORIZAÇÃO PROFISSIONAL / GESTÃO, ESTRUTURA E ORGANIZAÇÃO / FORMAÇÃO PROFISSIONAL / POLÍTICO INSTITUCIONAL

Projeto	Ações	Produto	Resultados Esperados	Prioridade	Cronograma de Execução	Liderança	Meta	Recursos Necessários	Valores	Total por Ação	% Por Ação	Despesa realizada	Total realizado por Ação	% Realizado por Ação
Qualificação da equipe de fiscalização para orientação do exercício profissional	Participar de cursos e eventos de educação continuada – fiscais, coordenadora de fiscalização e assistentes administrativos. Capacitação externa: mínimo de 20 horas anuais para nutricionistas fiscais e coord fisc e 10 horas anuais para assistentes administrativos Capacitação interna: 1 turno por mês para os nutricionistas fiscais e coordenadora de fiscalização	Equipe de fiscalização capacitada	Melhorar a qualidade do atendimento aos profissionais e empresas; tonar os fiscais referência para os profissionais	Alta	1º ao 4º Trimestre	Juliana	Atingir 90% das capacitações propostas.	Fiscais (R\$ 500,00 para cada um)	R\$ 3.000,00	R\$ 4.100,00	3,31%	R\$ 80,00	R\$ 230,00	5,61%
								Coordenação (R\$ 500,00)	R\$ 500,00			R\$ 150,00		
								Assistente Administrativo (R\$ 200,00 para cada um)	R\$ 600,00					
Participação em eventos de integração e qualificação da equipe de fiscalização para orientação do exercício profissional	Capacitar e integrar a equipe de fiscalização dos CRNs da Região Sul	VI Encontro da Fiscalização da Região Sul em Santa Catarina (Fiscais e Conselheiros)	Equipes de fiscalização dos CRNs da região sul integradas com uniformização das ações	Alta	Conforme programação do CRN-10	Maele	100% de participação do CRN-2	Passagem aérea (10)	R\$ 7.000,00	R\$ 13.500,00	10,89%	R\$ 3.608,83	R\$ 10.858,83	80,43%
								Diária (1 conselheiro)	R\$ 450,00			R\$ 1.050,00		
								Diária (6 fiscais, coord. fiscalização, coord. técnica, assejur)	R\$ 4.050,00			R\$ 4.200,00		
								Ajuda de deslocamento (1 conselheiro)	R\$ 200,00			R\$ 400,00		
								Ajuda de deslocamento (6 fiscais, coord. fiscalização, coord. técnica, assejur)	R\$ 1.800,00			R\$ 1.600,00		
Atualização tecnológica e de equipamentos	Adequação dos equipamentos da equipe de fiscalização com a aquisição 1 de Sincron	Programa Sincron para 1 ultrabook	Todos devidamente equipados	Alta	2º Trimestre	Paulo	Atingir 100% dos fiscais com equipamentos para fiscalização	1 Programa Sincron	R\$ 2.800,00	R\$ 2.800,00	2,26%	R\$ 0,00	0,00%	
Ampliação dos municípios fiscalizados nas Interiorização	Aumentar o alcance da interiorização das ações fiscais nos municípios de difícil acesso	Aumento no número de visitas fiscais em locais de difícil acesso	Contemplar em um mesmo dia de visitas fiscais mais de um município de difícil acesso e otimizar o deslocamento entre municípios próximos	Média	2º e 3º Trimestre	Kely	Ampliar em 50% número de municípios atingidos nas interiorizações	Locação de carro com motorista e/ou cooperativa de táxi para fiscalização nos municípios da 11ª CRS (Erechim), 12ª (Santo Angelo) e 17ª (Ijuí)	R\$ 4.000,00	R\$ 4.000,00	3,23%	R\$ 2.700,00	R\$ 2.700,00	67,50%
								Passagem terrestre	R\$ 1.800,00		R\$ 880,30			



Ampliação dos municípios fiscalizados nas Interiorização	Promover eventos de cunho técnico para categoria	Realização de evento na 11ª CRS (Erechim) e na 17ª CRS (Ijuí)	Participação de no mínimo 30% dos nutricionistas da região de 11ª CRS (Erechim) e na 17ª CRS (Ijuí)	Média	2º e 3º Trimestre	Vanícia	30% dos nutricionistas das regiões da ação orientados pelo CRN-2	Diária (1 conselheiro por evento x 2 eventos)	R\$ 900,00	R\$ 6.350,00	5,12%	R\$ 450,00	R\$ 2.588,05	40,76%
								Ajuda de deslocamento (1 conselheiro por evento x 2 eventos)	R\$ 400,00			R\$ 200,00		
								Diária - Palestrante (2 por evento x 2 eventos)	R\$ 1.800,00			R\$ 600,00		
								Ajuda de deslocamento - Palestrante (2 por evento x 2 eventos)	R\$ 800,00			R\$ 400,00		
								Impressão (banner)	R\$ 150,00					
								Coffe break	R\$ 500,00			R\$ 57,75		
Otimização da fiscalização	Manter o corpo técnico e estagiário para o Setor de Fiscalização	Manutenção de estagiário de nível médio	Otimizar os agendamentos de visita fiscal e atividades administrativas simples	Alta	1º ao 4º Trimestre	Maiete	Reduzir atividades administrativas dos fiscais	Bolsa de estágio	R\$ 6.240,00	R\$ 6.240,00	5,04%	R\$ 5.760,00	R\$ 5.760,00	92,31%
Qualificação da equipe de fiscalização para orientação do exercício profissional	Revisar procedimentos internos pertinentes à Comissão de Fiscalização e ao setor de fiscalização	Manual de condutas da fiscalização e do CRN-2 revisado e atualizado	Eficácia dos processos da fiscalização	Alta	1º ao 4º Trimestre	Camila	Padronização e atualização de 90% dos processos da fiscalização por meio de instrução de trabalho	Passagem terrestre (Santa Maria/Passo Fundo/Nova Prata)	R\$ 1.500,00	R\$ 4.100,00	3,31%		R\$ 0,00	0,00%
								Diária (1 conselheiros x 3 eventos)	R\$ 1.350,00					
								Diária (fiscal Santa Maria x 1 eventos)	R\$ 450,00					
								Ajuda de deslocamento (1 conselheiros x 3 eventos)	R\$ 600,00					
								Ajuda de deslocamento (fiscal Santa Maria) x 3 eventos)	R\$ 200,00					
Ampliação da ação de Fiscalização	Verificar a atuação de nutricionistas, TND, PF não inscritas e pessoas jurídicas do Estado do RS	Realizar 2.200 visitas fiscais no ano	44 visitas fiscais por mês/fiscal (5 fiscais em fiscalização e 1 em atividade interna) em 3 dias semanais de fiscalização (2 plantões por semana)	Alta	1º ao 4º Trimestre	Vanícia/Angelita	Orientar exercício profissional, regularizar a presença do nutricionista responsável técnico em 70% do locais visitados, aumentar as PJ registradas em 10%	Suprimento (valor médio gasto por VF aproximadamente entre R\$ 25,00)	R\$ 55.000,00	R\$ 55.000,00	44,39%	R\$ 55.253,28	R\$ 55.253,28	100,00%

Otimização da fiscalização	Identificação dos municípios e locais com maior concentração de PJ próximas, em mesmo bairro ou zona industrial	Mapeamento da concentração de PJ em locais próximos por bairros ou zona industrial em municípios com maior concentração de PJ (Canoas, Esteio, Caxias do Sul, Farroupilha, Bento Gonçalves, Cachoeirinha, Gravataí, São Leopoldo, Sapucaia do Sul, Novo Hamburgo, Triunfo, Eldorado do Sul, Santa Maria e Rio Grande)	Diagnóstico dos locais de maior necessidade de fiscalização	Média	1º Trimestre	Juliana Vanicia Paulo	Aumentar em 50% a realização de visitas fiscais, reduzindo custos	Inclusa nas despesas fixas do CRN-2	R\$ 0,00	R\$ 0,00	0%		R\$ 0,00	0,00%
Otimização da fiscalização	Mutirão de fiscalização nos municípios mapeados	Realização de visitas fiscais organizadas na forma de mutirões nos municípios mapeados com maior concentração de PJ em locais próximos por bairros ou zona industrial em municípios com maior concentração de PJ (Canoas, Esteio, Caxias do Sul, Farroupilha, Bento Gonçalves, Cachoeirinha, Gravataí, São Leopoldo, Sapucaia do Sul, Novo Hamburgo, Triunfo, Eldorado do Sul, Santa Maria e Rio Grande)	Otimizar as visitas fiscais, aumentando a área fiscalizada e reduzindo o custo com táxi	Alta	2º ao 4º Trimestre	Juliana Vanicia Paulo	Aumentar em 50% a realização de visitas fiscais, reduzindo custos	Locação de carro com motorista ou táxi/cooperativa de táxi no municípios mapeados: Canoas, Esteio, Caxias do Sul, Farroupilha, Bento Gonçalves, Cachoeirinha, Gravataí, São Leopoldo, Sapucaia do Sul, Novo Hamburgo, Triunfo, Eldorado do Sul, Santa Maria e Rio Grande. Projeto piloto: Caxias do Sul	R\$ 3.900,00	R\$ 3.900,00	3,15%		R\$ 0,00	0,00%
Qualificação da orientação do exercício profissional	Elaboração de materiais de orientação técnica por área de atuação	Materiais de orientação técnica por área de atuação disponíveis no portal do CRN-2 (um por trimestre)	Ser referência na orientação do exercício profissional	Alta	1º ao 4º Trimestre	Educação/UAN - Juliana, Paulo e Kely; Hospital/ILPI – Angelita e Vanícia; Saúde Coletiva - Paulo e Luciana	Disponibilizar material orientativo para 60% das visitas fiscais realizadas com profissionais	Sem despesas	R\$ 0,00	R\$ 0,00	0%		R\$ 0,00	0,00%
								Passagem terrestre	R\$ 410,00					

Orientação do exercício profissional	Realizar workshop sobre responsabilidade técnica nas áreas de atuação	1 workshop por trimestre, sendo 1 deles em Santa Maria (4 workshops)	Concientização do nutricionista do seu papel como RT	Alta	1º ao 4º Trimestre	Kely	Reduzir em 50% os indeferimentos de RT	Diária (1 conselheiro)	R\$ 450,00	R\$ 1.710,00	1,38%	R\$ 150,00	R\$ 550,00	32,16%
								Diária (coord. fiscalização)	R\$ 450,00					
								Ajuda de deslocamento (1 conselheiro)	R\$ 200,00			R\$ 200,00		
								Ajuda de deslocamento (coord. fiscalização)	R\$ 200,00					
								Certificados	R\$ 0,00			R\$ 200,00		
Orientação do exercício profissional	Encontros para divulgação das atribuições do nutricionista e do Selo de Qualidade	Promoção de encontros com entidades que tenham ligação direta ou indireta com o público alvo do selo de qualidade; ampliação dos meios de divulgação dos locais com selo de qualidade	Divulgação do papel do nutricionista na segurança de alimentos	Alta	2º ao 4º Trimestre	Luciana Juliana	Aumentar em 30% o número de locais com selo de qualidade	Passagem terrestre (2 conselheiros x 3 eventos) - Serra, região central e litoral	R\$ 2.000,00	R\$ 5.900,00	4,76%	R\$ 73,10	R\$ 423,10	7,17%
								Diária (2 conselheiros x 3 eventos)	R\$ 2.700,00			R\$ 150,00		
								Ajuda de deslocamento (2 conselheiros x 3 eventos)	R\$ 1.200,00			R\$ 200,00		
Orientação do exercício profissional	Promover evento de interesse para categoria	Evento sobre alimentação escolar	Orientar os nutricionistas quanto sua atuação na alimentação escolar	Média	2º Semestre	Camila	Realizar 100% dos eventos propostos, atingindo 50% dos nutricionistas que atuam com alimentação escolar privada nos municípios de Porto Alegre, Caxias do Sul e Santa Maria	Passagem terrestre (Caxias do Sul e Santa Maria)	R\$ 2.800,00	R\$ 10.800,00	8,72%		R\$ 0,00	0,00%
								Diária (2 conselheiros x 2 eventos)	R\$ 1.800,00					
								Diária (1 funcionário x 2 eventos)	R\$ 900,00					
								Diária (2 palestrantes por evento x 2 eventos)	R\$ 1.800,00					
								Ajuda de deslocamento (2 conselheiros x 2 eventos)	R\$ 800,00					
								Ajuda de deslocamento (1 funcionário x 2 eventos)	R\$ 400,00					
								Ajuda de deslocamento (2 palestrantes x 2 eventos)	R\$ 800,00					
								Impressão (banner)	R\$ 150,00					
Coffe break (3 eventos)	R\$ 1.350,00													
Agenda para	Disponibilizar agenda de fiscais de plantão e de	Visitas de convocação, agendamentos semanais com	Aproximar o CRN-2 dos				Reduzir a necessidade de	Passagem terrestre (Santa Maria)	R\$ 840,00					

atendimento e orientação do exercício profissional	visitas de plantão e de conselheiros da CF para atendimento e orientação de profissionais e empresas	semanais com fiscais de plantão e quinzenais com conselheiros para atendimento aos profissionais e empresas	Aproximar o CNF-2 dos profissionais, ser referência na orientação do exercício profissional.	Alta	1º ao 4º Trimestre	Camila	Convocação de Ação Orientadora em 50%. Reduzir o envio de ofícios em 30%,	Diária (1 conselheiro x 4 eventos)	R\$ 1.200,00	R\$ 2.840,00	2,30%		R\$ 0,00	0,00%
								Ajuda de deslocamento (1 conselheiro x 4 eventos)	R\$ 800,00					
Fiscalização	Realizar visitas fiscais com a presença de um conselheiro e/ou parceria com outra entidade	Reuniões, encontros, eventos de cunho político; realizando fiscalizações com os fiscais	Articulação política com os profissionais e gestores	Média	1º ao 4º Trimestre	Vanícia	Realização de 1 dia de visita fiscal com conselheiro por bimestre	Passagem terrestre	R\$ 360,00	R\$ 2.460,00	1,98%		R\$ 0,00	0,00%
								Diária (conselheiro)	R\$ 900,00					
								Ajuda de deslocamento (conselheiro)	R\$ 1.200,00					
Qualificação da equipe de fiscalização para orientação do exercício profissional	Buscar aparelho que facilite a comunicação entre a sede e a fiscal da Delegacia nas reuniões não presenciais	Identificação de programa que melhore a comunicação	Comunicação mais ativa e fetiva; redução dos custos com deslocamento da fiscal da Delegacia a Sede	Média	2º Trimestre	Vanícia	Aquisição de equipamentos	Microfone e câmera	R\$ 200,00	R\$ 200,00	0,16%		R\$ 0,00	
<b>Subtotal em ações</b>										<b>R\$ 123.900,00</b>	<b>100%</b>	<b>R\$ 78.363,26</b>	<b>R\$ 78.363,26</b>	<b>58,60%</b>
Otimização da fiscalização	Manter o corpo técnico de nutricionistas fiscais e de estagiário para o Setor de Fiscalização	Manutenção do quadro de nutricionistas fiscais e de estagiário de nível médio	Assegurar o cumprimento das atividades desenvolvidas pela fiscalização	Alta	1º ao 4º Trimestre	Diretoria	Atendimento da atividade fim do Conselho	Despesa de pessoal	R\$ 1.014.622,76	R\$ 1.014.622,76	89,12%	R\$ 1.014.622,76	R\$ 1.014.622,76	100,00%
<b>Total com despesa de pessoal</b>										<b>R\$ 1.138.522,76</b>	<b>100%</b>	<b>R\$ 1.092.986,02</b>	<b>R\$ 1.092.986,02</b>	<b>96,00%</b>

Agosto - Workshop: locação auditório (despesa não prevista)

Novembro - Entrega do Selo de Qualidade em Caxias do Sul

# **Formação Profissional - Atividades realizadas - Anexo do tópico 4.2**

COMISSÃO: FORMAÇÃO PROFISSIONAL

dezembro/2017

EIXOS CONTEMPLADOS: FORMAÇÃO E VALORIZAÇÃO PROFISSIONAL

Projeto	Ações	Produto	Resultados Esperados	Prioridade	Cronograma de Execução	Liderança	Meta	Recursos Necessários	Valores	Total por Ação	% Por Ação	Despesa realizada	Total realizado por Ação	% Realizado por Ação
Contribuir no processo de formação	Promover ações de aproximação e fortalecimento com os docentes de IES e ETS	6 Encontros temáticos (mínimo 3) / 2 IES / 1 ETS Inserção de tema transversal nas disciplinas das IES onde a ética possa estar sendo aplicada	Maior participação das IES nas ações do CRN-2	Alta	IES - 1 no 1º Semestre e 1 no 2º Semestre ETS - 2º Trimestre e evento itinerante	Gabriela/IES Kely/ETS	80% de participação das IES	Passagem terrestre	R\$ 350,00	R\$ 1.550,00	37,35%	R\$ 300,10	R\$ 870,39	56,15%
								Diária (1 conselheiro por evento x 2 eventos)	R\$ 300,00			R\$ 300,00		
								Ajuda de deslocamento (1 conselheiro por evento x 2 eventos)	R\$ 400,00			R\$ 200,00		
								Coffe break	R\$ 300,00			R\$ 70,29		
								Palestrantes (2)	R\$ 200,00					
	Promover ações de aproximação e fortalecimento com cursos de pós graduação lato sensu	2 Encontros	Maior aproximação e fortalecimento com cursos de pós graduação lato sensu com foco na qualidade dos cursos	Média	2º e 4º Trimestre	Elba	50% de participação	Passagem terrestre	R\$ 350,00	R\$ 1.200,00	28,92%		R\$ 0,00	
								Diária (1 conselheiro por evento x 2 eventos)	R\$ 300,00					
								Ajuda de deslocamento (1 conselheiro por evento x 2 eventos)	R\$ 400,00					
								Coffe break	R\$ 150,00					
	Apoiar eventos na área acadêmica e profissiona	Apoio a eventos científicos	Representar as áreas de atuação/Comissões do CRN-2	Baixa	Permanente conforme demandas	Comissão de eventos e CFP	50% de participação	Material de consumo (despesa fixa prevista na gestão)	R\$ 0,00	R\$ 0,00	0%		R\$ 0,00	
	Identificar as lacunas entre a formação profissiona e o mundo de trabalho	Apresentação em encontro temático	Subsidiar as IES com informações referentes às lacunas do exercício profissional	Alta	Itinerante da fiscalização - CRN-2 mais próximo de você.	Camila	80% de participação das IES	Sem despesas (já previsto no primeiro item)	R\$ 0,00	R\$ 0,00	0%		R\$ 0,00	
	Promover encontros com acadêmicos ** ** Mapear as aulas magmas das IES para atuar neste momento	2 Encontros	Aproximar os alunos do CRN-2 em vista da realidade profissional	Média	1/Março 1/Agosto	Glaube	50% de participação	Passagem terrestre	R\$ 350,00	R\$ 1.400,00	33,73%		R\$ 0,00	
								Diária (1 conselheiro por evento x 2 eventos)	R\$ 300,00					
								Ajuda de deslocamento (1 conselheiro por evento x 2 eventos)	R\$ 400,00					
								Coffe break	R\$ 150,00					
Palestrantes (2)								R\$ 200,00						
<b>Total</b>										<b>R\$ 4.150,00</b>	<b>100%</b>	<b>R\$ 870,39</b>	<b>R\$ 870,39</b>	<b>20,97%</b>

# **Gestão - Atividades realizadas - Anexo do tópico 4.2**

EIXOS CONTEMPLADOS: FORMAÇÃO PROFISSIONAL / VALORIZAÇÃO PROFISSIONAL / GESTÃO, ESTRUTURA E ORGANIZAÇÃO / POLÍTICO INSTITUCIONAL

Projeto	Ações	Produto	Resultados Esperados	Prioridade	Cronograma de Execução	Liderança	Meta	Recursos Necessários	Valores	Total poor Ação	% Por Ação	Despesa realizada	Total realizado por Ação	% Realizado por Ação
Capacitação nas áreas técnica, planejamento e gestão	Capacitar funcionários das áreas administrativa, financeira e técnica do CRN-2	Modelo atualizado de planejamento e gestão. Intervenções técnicas atualizadas	CRN-2 administrado com eficiência e eficácia	Alta	1º ao 4º Trimestre	Rejane	Capacitação dos Coordenadores	Passagem aérea	R\$ 1.500,00	R\$ 6.350,00	3,12%		R\$ 2.948,40	46,43%
								Passagem terrestre	R\$ 300,00			R\$ 203,40		
								Diária (funcionários)	R\$ 1.400,00			R\$ 750,00		
								Ajuda de deslocamento (funcionários)	R\$ 400,00			R\$ 600,00		
								Assessoria	R\$ 750,00					
								Inscrições	R\$ 2.000,00			R\$ 1.395,00		
Atualização de recursos tecnológicos para a gestão e melhoria na área física	Modernizar registros e arquivamentos; Identificar, adequar e adquirir equipamentos, programas, mobiliário e outras necessidades na área física interna	Microfilmagens, novas ferramentas de TI, arquivamento e formulários eletrônicos, equipamentos, programas e mobiliário	Otimização de processos	Alta	1º ao 4º Trimestre	Rejane	Equipamentos Programas Mobiliário Assessoria	Assessoria em TI para formulários eletrônicos	CFN	R\$ 25.000,00	12,29%		R\$ 0,00	0,00%
								Microfilmagem (projeto)	R\$ 0,00					
								Equipamentos	R\$ 14.000,00					
								Programas	R\$ 6.000,00					
								Mobiliário	R\$ 5.000,00					
Realização de plenárias itinerantes	Organizar com setores do CRN-2 e comissões plenária itinerante em cidades do RS com eventos e cursos técnicos e palestras. Articulação com IES e gestores na região.	2 Plenárias	Maior articulação	Alta	1º e 3º Trimestre	Jacira e Elba	Interiorização da gestão	Passagem terrestre (Passo Fundo e Pelotas) (8 pessoas)	R\$ 2.800,00	R\$ 13.200,00	6,49%		R\$ 0,00	0,00%
								Diária (2 dias) (7 conselheiros) x 2 eventos	R\$ 6.300,00					
								Diária (2 dias) (1 funcionário) x 2 eventos	R\$ 900,00					
								Ajuda de deslocamento (conselheiros)	R\$ 2.800,00					
								Ajuda de deslocamento (funcionário)	R\$ 400,00					
Realização de reuniões Plenárias	Realizar plenárias ordinárias e extraordinárias com conselheiros efetivos, suplentes e representantes do CFN	Plenária	Discussão e encaminhamentos das demandas do CRN-2 e comissões, julgamento de processos éticos de pessoas físicas e jurídicas	Alta	1º ao 4º Trimestre	Rejane	09 Plenárias Ordinárias e 3 Plenárias Extraordinárias (somente titulares)	Passagem terrestre	R\$ 3.600,00	R\$ 34.100,00	16,76%	R\$ 1.938,55	R\$ 23.258,55	68,21%
								Diária (conselheiro)	R\$ 8.100,00			R\$ 6.600,00		
								Ajuda de deslocamento (conselheiro)	R\$ 5.400,00			R\$ 5.200,00		
								Ajuda de custo	R\$ 17.000,00			R\$ 9.520,00		
Realização de reuniões de Diretoria	Reunir a Diretoria para discutir encaminhamentos, assinatura de documentos, realizar reuniões com coordenadores técnicos, assessoria do CRN-2, coordenação de comissões, gestores, instituições parceiras e profissionais	Reunião	Adequado atendimento e acompanhamento sistemático da gestão e integração do plenário com o corpo técnico, instituições parceiras, gestores e profissionais	Alta	1º ao 4º Trimestre	Rejane	Reunião	Ajuda de custo	R\$ 20.500,00	R\$ 20.500,00	10,08%	R\$ 14.010,00	R\$ 13.070,00	68,34%
Participação em seminários e eventos promovidos pelas comissões	Participar dos eventos realizados pelas comissões	2 Eventos de Fiscalização 2 Eventos da Ética	Plenário integrado em suas ações	Alta	1º ao 4º Trimestre	Rejane	Eventos	Passagem terrestre	R\$ 750,00	R\$ 2.750,00	1,35%		R\$ 650,00	23,64%
								Diária (para 1 membros da Diretoria)	R\$ 1.200,00			R\$ 450,00		
								Ajuda de deslocamento (para 1 membros da Diretoria)	R\$ 800,00			R\$ 200,00		



Realização de reuniões e eventos de comissões	Realizar reuniões de comissões e participar de eventos promovidos pelas demais comissões	Reuniões Eventos	Plenário integrado em suas ações	Alta	1º ao 4º Trimestre	Comissões	Reuniões Eventos	Passagem terrestre	R\$ 4.800,00	R\$ 63.800,00	31,36%	R\$ 199,75	R\$ 51.229,75	80,30%
								Diária (conselheiro)	R\$ 5.400,00			R\$ 4.500,00		
								Ajuda de deslocamento (conselheiro)	R\$ 3.600,00			R\$ 2.600,00		
								Ajuda de custo	R\$ 50.000,00			R\$ 43.930,00		
Representação do CRN-2 junto aos Fóruns	Participar das reuniões e eventos nos diferentes Fóruns de discussão de defesa da sociedade	Representação	Fortalecer o CRN-2	Alta	1º ao 4º Trimestre	Plenário	Representação	Passagem terrestre	R\$ 300,00	R\$ 10.600,00	5,22%		R\$ 9.680,00	91,32%
								Diária (conselheiro)	R\$ 600,00					
								Ajuda de deslocamento (conselheiro)	R\$ 800,00					
								Ajuda de custo	R\$ 7.900,00			R\$ 9.680,00		
								Impressão	R\$ 500,00					
								Publicação	R\$ 500,00					
Criação de fóruns permanentes de fiscalização, ética e formação no interior do Estado	Estabelecer parcerias com Associações e Instituições de Ensino Superior - IES	Fóruns permanentes de fiscalização e formação	Capilarizar as ações do Conselho	Média	1º ao 4º Trimestre	Jacira e Elba	Parcerias	Impressão	R\$ 1.000,00	R\$ 1.000,00	0,49%	R\$ 0,00	0,00%	
Integração com entidades ligadas a nutrição e alimentação para qualificar as finalidades do CRN-2	Apoiar eventos e cursos que abordem temas e dilemas identificados pela fiscalização do CRN-2 como pontos críticos e de risco para a saúde da população na atuação de nutricionistas e TNDs	Eventos AGAN - Abenut - Universidades - SES (amamentação) - CECANE - Hospitais filantrópicos	Qualificação das ações orientadoras dos fiscais e comissão de ética	Alta	1º ao 4º Trimestre	Jacira	Eventos	Palestrantes (5)	R\$ 500,00	R\$ 500,00	0,25%	R\$ 0,00	0,00%	
Realização de eventos orientadores da atuação profissional	Realizar seminários e simpósios, encontros e reuniões científicas para discussão e encaminhamento de dilemas da profissão	Seminário, simpósios e encontros temáticos	Profissionais orientados quanto a atuação profissional em todas as áreas de atuação	Média	1º ao 3º Trimestre	Luciana	Eventos	Locação de espaço	R\$ 1.500,00	R\$ 4.800,00	2,36%	R\$ 0,00	0,00%	
								Recursos audiovisuais	R\$ 800,00					
								Impressão (banner)	R\$ 100,00					
								Coffe break	R\$ 2.000,00					
								Palestrantes (4)	R\$ 400,00					
Ampliar as ações políticas do CRN-2	Firmar protocolos de intenções e termos de cooperação com poderes legislativos, executivo, Ministério Público e Junta Comercial	Protocolos de intenções e termos de cooperação	Parceria com Junta Comercial para acesso ao cadastro geral. MP para ações conjuntas Poderes Legislativo e Executivo	Alta	1º ao 4º Trimestre	Jacira	Termos de cooperação	Projeto (equipamentos)	R\$ 25.000,00	CFN	0%	R\$ 0,00	0,00%	
Integração com Instituições formadoras	a) Participar de solenidades de formatura, reuniões e eventos científicos. b) Realizar palestras presenciais, por vídeo conferência ou EAD nas IES	a) Entrega de carteiras provisórias e/ou permanentes para os formandos; b) Aulas sobre ética e atuação profissional	Profissionais habilitados para o exercício profissional. IES e docentes informados sobre as finalidades do CRN-2 e demandas do mercado de trabalho	Alta	1º ao 4º Trimestre	Rejane	Entrega de carteiras e aulas	Passagem terrestre	R\$ 1.600,00	R\$ 13.000,00	6,40%	R\$ 1.010,70	R\$ 11.010,70	84,70%
								Diária (conselheiro)	R\$ 6.600,00			R\$ 6.000,00		
								Ajuda de deslocamento - 15 IES do interior e 11 grande Poa (conselheiros)	R\$ 4.800,00			R\$ 4.000,00		
Criação de serviço de orientação sobre atuação profissional	Acompanhar as demandas sobre orientação para atuação profissional por parte da Coordenação Técnica	Orientação sobre atuação profissional	Profissionais orientados	Alta	1º ao 4º Trimestre	Luciana	Orientação profissional	Disponíveis no CRN-2, site, fale conosco e linhas telefônicas	R\$ 0,00	R\$ 0,00	0%	R\$ 0,00	0,00%	
Realização de evento de acolhimento de novos profissionais	Realizar orientações para atuação profissional em diferentes áreas e modalidades aos egressos de cursos de formação	Simpósio	Profissionais orientados	Alta	2º Trimestre	Jacira	Simpósio	Locação de espaço	R\$ 1.200,00	R\$ 7.800,00	3,83%		R\$ 1.292,34	16,57%
								Assessoria	R\$ 1.600,00			R\$ 200,00		
								Recursos audiovisuais	R\$ 1.000,00			R\$ 610,00		
								Impressão (banner)	R\$ 100,00					
								Passagem terrestre	R\$ 400,00			R\$ 57,60		
								Diária (3 conselheiros)	R\$ 900,00					
								Ajuda de deslocamento (3 conselheiros)	R\$ 600,00					
								Coffe break	R\$ 2.000,00					
								Passagem aérea	R\$ 0,00			R\$ 424,74		
<b>Total</b>										<b>R\$ 203.400,00</b>	<b>100%</b>	<b>R\$ 114.079,74</b>	<b>R\$ 113.139,74</b>	<b>55,62%</b>

# **Participação em Eventos - Atividades realizadas - Anexo do tópico 4.2**

COMISSÃO: PARTICIPAÇÃO EM EVENTOS  
EIXOS CONTEMPLADOS: POLITICO INSTITUCIONAL

dezembro/2017

Projeto	Ações	Produto	Resultados Esperados	Prioridade	Cronograma de Execução	Liderança	Meta	Recursos Necessários	Valores	Total por Ação	% Por Ação	Despesa realizada	Total realizado por Ação	% Realizado por Ação
Integração com Sistema CFN/CRNs	Participar de reuniões Conjuntas do Sistema e Fórum dos Presidentes	3 Plenárias Conjuntas 2 Reuniões do Fórum dos Presidentes	Atividades alinhadas com o Sistema CFN/CRNs	Alta	1º ao 4º trimestre	Luciana	Deslocamentos e diárias	Passagem aérea	R\$ 12.800,00	R\$ 20.700,00	17,44%	R\$ 8.945,27	R\$ 17.245,27	83,31%
								Diária (2 membros da Diretoria nas Conjuntas)	R\$ 6.300,00			R\$ 6.700,00		
								Ajuda de deslocamento (2 membros da Diretoria nas Conjuntas)	R\$ 1.600,00			R\$ 1.600,00		
Participação em reuniões e eventos do Sistema CFN/CRN	a) Participar do Congresso do Sistema CFN/CRNs; b) 3 Eventos de Fiscalização; c) 1 Evento da Ética;	Alinhamento de atividades	Legislação atualizada e Resoluções	Alta	1º ao 4º trimestre	Rejane	Deslocamentos e diárias	a) Passagem aérea (11)	R\$ 17.600,00	R\$ 38.900,00	32,77%	R\$ 7.902,21	R\$ 13.679,09	35,16%
								a) Diária (9 conselheiros x 4 + 1/2)	R\$ 14.175,00			R\$ 4.376,88		
								a) Diária (2 funcionários x 4 + 1/2)	R\$ 3.150,00					
								a) Diária (assecon)	R\$ 1.575,00					
								a) Ajuda de deslocamento (9 conselheiros)	R\$ 1.800,00			R\$ 1.000,00		
								a) Ajuda de deslocamento (2 funcionários)	R\$ 400,00			R\$ 400,00		
								a) Ajuda de deslocamento (assecon)	R\$ 200,00					
								b) Passagem aérea (6)	R\$ 9.600,00	R\$ 16.050,00	13,52%		R\$ 0,00	
								b) Diária (1CF e 1 DIR)	R\$ 5.250,00					
								b) Diária (coord. fiscalização/func.)	CFN					
								b) Ajuda de deslocamento (1CF e 1 DIR)	R\$ 1.200,00					
								b) Ajuda de deslocamento (coord. fiscalização/func.)	CFN					
								c) Passagem aérea (2)	R\$ 3.200,00			R\$ 5.350,00		4,51%
c) Diária (2 CE)	R\$ 1.750,00													
c) Ajuda de deslocamento (2 CE)	R\$ 400,00													

Participação em reuniões e eventos do Sistema CFN/CRN	d) 1 Evento da Formação Profissional; e) Outros eventos do Sistema	Alinhamento de atividades	Legislação atualizada e Resoluções	Alta	1º ao 4º trimestre	Rejane	Deslocamentos e diárias	d) Passagem aérea (1)	R\$ 1.600,00	R\$ 2.675,00	2,25%	R\$ 1.961,26	R\$ 1.961,26	73,32%	
								d) Diária (1 CFP)	R\$ 875,00						
								d) Ajuda de deslocamento (1CFP)	R\$ 200,00						
								e) Passagem aérea (4)	R\$ 6.400,00	R\$ 12.850,00	10,83%	R\$ 6.370,76	R\$ 11.920,76	92,77%	
									e) Diária (conselheiro)			R\$ 2.625,00			R\$ 2.800,00
									e) Diária (coordenação)			R\$ 1.750,00			R\$ 1.225,00
									e) Diária (assessor)			R\$ 875,00			R\$ 525,00
									e) Ajuda de deslocamento (conselheiro)			R\$ 600,00			R\$ 600,00
									e) Ajuda de deslocamento (coordenação)			R\$ 400,00			R\$ 200,00
									e) Ajuda de deslocamento (assessor)			R\$ 200,00			R\$ 200,00
Atualização Técnica e científica	Participar em congressos, seminários, fóruns e encontros	a) Conasens (BSB); b) Ganepão (SP); c) Abrascão (RJ); d) Cardiologia (Gramado);	Fiscais e conselheiros atualizados	Média	1º ao 4º trimestre	Jacira	Inscrição, deslocamentos e diárias	a) Passagem aérea	R\$ 1.600,00	R\$ 3.200,00	2,70%		R\$ 0,00		
								a) Diária (4) (1 conselheiro)	R\$ 1.400,00						
								a) Ajuda de deslocamento (1 conselheiro)	R\$ 200,00						
								b) Passagem aérea	R\$ 2.000,00	R\$ 3.800,00	3,20%		R\$ 0,00		
									b) Diária (2) (1 conselheiro)						R\$ 700,00
									b) Diária (2) (1 fiscal)						R\$ 700,00
									b) Ajuda de deslocamento (1 conselheiro)						R\$ 200,00
								b) Ajuda de deslocamento (1 fiscal)	R\$ 200,00	R\$ 5.200,00	4,37%		R\$ 0,00		
								c) Passagem aérea	R\$ 2.000,00						
								c) Diária (4) (2 conselheiros)	R\$ 2.800,00						
								c) Ajuda de deslocamento (2 conselheiros)	R\$ 400,00	R\$ 1.780,00	1,50%		R\$ 0,00		
								d) Passagem terrestre	R\$ 180,00						
								d) Diária (2) (2 conselheiros)	R\$ 1.200,00						
d) Ajuda de deslocamento (2 conselheiros)	R\$ 400,00														

Atualização Técnica e científica	Participar em congressos, seminários, fóruns e encontros	e) Outros eventos	Fiscais e conselheiros atualizados	Média	1º ao 4º Trimestre	Jacira	Inscrição, deslocamentos e diárias	e) Passagem aérea	R\$ 2.000,00	R\$ 5.200,00	4,38%	R\$ 1.271,79	R\$ 4.717,89	90,73%	
								e) Passagem terrestre	R\$ 500,00			R\$ 696,10			
								e) Diária (2) ( 2 conselheiros)	R\$ 1.400,00			R\$ 1.550,00			
								e) Diária (2) (1 funcionário)	R\$ 700,00						
								e) Ajuda de deslocamento (2 conselheiros)	R\$ 400,00			R\$ 1.000,00			
								e) Ajuda de deslocamento (1 funcionário)	R\$ 200,00			R\$ 200,00			
								Inscrições	R\$ 3.000,00						
<b>Total</b>								<b>R\$ 3.000,00</b>	<b>2,53%</b>	<b>R\$ 0,00</b>	<b>R\$ 118.705,00</b>	<b>100%</b>	<b>R\$ 49.699,27</b>	<b>R\$ 49.699,27</b>	<b>41,87%</b>

Junho - Participação Coordenadora Técnica na reunião do Fórum dos Presidentes em SP.

Agosto - Assejur Audiência EAD; Pactuação Resolução 380; Dia Nutricionista em Santana do

Livramento, Frederico Westphalen e Bagé.

Setembro - Pactuação Res. 380 e evento Pelotas.

Outubro - Pactuação Res. 380.

Dezembro - Pactuação Res. 380; Aprovação Novo Código de Ética; Fórum dos Presidentes; Evento Comissões de Ética.

# **Quitação - Atividades realizadas - Anexo do tópico 4.2**

COMISSÃO: QUITAÇÃO

dezembro/2017

EIXOS CONTEMPLADOS: GESTÃO, ESTRUTURA E ORGANIZAÇÃO

Projeto	Ações	Produto	Resultados Esperados	Prioridade	Cronograma de Execução	Liderança	Meta	Recursos Necessários	Valores	Total por Ação	% Por Ação	Despesa realizada	Total realizado por Ação	% Realizado por Ação
Ser reconhecido como órgão de excelência	Manter programa de incentivo a quitação de débitos	Negociação de débitos administrativos via telefone, correspondência e atendimentos	Redução da inadimplência	Alta	1º ao 4º Trimestre	Magali	Redução da inadimplência para 10%	Despesa fixa	R\$ 0,00	R\$ 0,00	0%		R\$ 0,00	0,00%
	Manter programa de incentivo a quitação de débitos	Recobrança da anuidade corrente (via informativo newsletter e link do boleto via internet)	Redução da inadimplência	Alta	3º Trimestre	Magali	Redução da inadimplência para 10%	Despesa fixa	R\$ 0,00	R\$ 0,00	0%		R\$ 0,00	0,00%
	Manter programa de incentivo a quitação de débitos	Ações de execução fiscal	Redução da inadimplência	Alta	3º e 4º Trimestre	Magali	Reaver débitos não pagos de exercícios anteriores	Custas Judiciais	R\$ 4.000,00	R\$ 4.000,00	100%		R\$ 0,00	0,00%
	Implantar ações de orientação e esclarecimento para acadêmicos e profissionais	Palestras	Esclarecimentos sobre o pagamento da anuidade	Alta	1º ao 4º Trimestre	Magali	Redução da inadimplência	Despesas previstas nos eventos das demais comissões	R\$ 0,00	R\$ 0,00	0%		R\$ 0,00	0,00%
	Implantar cobrança através de protesto de títulos em cartório	Emissão de títulos de cobrança em cartório	Redução da inadimplência	Alta	1º ao 4º Trimestre	Magali	Reaver débitos não pagos de exercícios anteriores	Despesa fixa	R\$ 0,00	R\$ 0,00	0%		R\$ 0,00	0,00%
<b>Total</b>										<b>R\$ 4.000,00</b>	<b>100%</b>	<b>R\$ 0,00</b>	<b>R\$ 0,00</b>	<b>0,00%</b>

# **Relatório Contábil 12/2017 - Anexo do tópico 4.3**



## **RELATORIO N.º. 12 2017**

### **BALANCETE MENSAL**

De: Assessor Contábil e Financeiro do CRN2.  
Ao: CRN2

Após análise do Balancete até o mês de dezembro de 2017, passamos a demonstrar a situação orçamentária, financeira e patrimonial do CRN2, conforme demonstrado abaixo:

### **DA EXECUÇÃO ORÇAMENTÁRIA**

#### **1.1 - DA RECEITA**

O Conselho teve de receitas até o mês de dezembro de 2017 o valor correspondente de R\$ 2.814.715,89 que representa 92,88% da Proposta Orçamentária de 2017 de R\$ 3.030.493,24. As Receitas Correntes totalizaram R\$ 2.814.715,89 que representam 93,75% da receita corrente orçada que é de R\$ 3.002.493,24.

#### **1.2 - DA DESPESA**

A despesa realizada até o mês de dezembro de 2017 atingiu o valor de R\$ 2.543.534,34 que representa 83,93% da Proposta Orçamentária de 2017, que foi de R\$ 3.030.493,24. As despesas correntes totalizaram de R\$ 2.542.874,35 que representa 84,69% da despesa corrente orçada que é de R\$ 3.002.493,24.

#### **1.3 - DO RESULTADO ORÇAMENTÁRIO**

Comparando a Receita Arrecadada com a Despesa Realizada até o mês de dezembro de 2017, verificou-se um SUPERAVIT ORÇAMENTÁRIO no valor de R\$ 271.181,55.

## 1.4 – DO RESULTADO PATRIMONIAL

Houve uma Receita Realizada Patrimonial de R\$ 2.877.720,39 e uma Despesa Realizada Patrimonial de R\$ 2.656.064,35 onde se verificou um SUPERÁVIT PATRIMONIAL de R\$ 221.656,04.

## 2.0 - DISPONÍVEL

O saldo disponível que passou para o mês de janeiro de 2018, foi no valor de R\$ 542.824,65 que está demonstrado no Balanço Financeiro de dezembro de 2017.

## 3.0 - COMPARATIVO DA RECEITA/DESPESA - EXERCÍCIO DE 2015/2017.

A seguir demonstraremos o comparativo da receita arrecadada com a receita realizada relativa aos exercícios de 2015 a 2017, bem como a despesa.

### QUADRO COMPARATIVO DA RECEITA ARRECADADA RELATIVO AOS EXERCÍCIOS DE 2015 A 2017.

MÊS	RECEITA ARRECADADA	RECEITA ARRECADADA	RECEITA ARRECADADA	DIFERENÇA APURADA	DIFERENÇA APURADA
	2015	2016	2017	EM R\$	EM %
JAN	266.510,39	264.584,65	320.574,84	55.990,19	21,17
FEV	640.385,42	676.484,11	670.699,63	(5.784,48)	(0,86)
MAR	99.527,56	362.470,00	102.525,36	(259.944,64)	(71,71)
ABR	119.684,25	166.654,04	148.260,40	(18.393,64)	(11,04)
MAI	99.432,28	130.100,61	132.346,25	2.245,64	1,73
JUN	105.611,05	155.298,57	177.855,28	22.556,71	14,52
JUL	428.879,88	506.012,34	573.333,05	67.320,71	13,30
AGO	136.378,69	165.569,44	153.623,03	(11.946,41)	(7,22)
SET	106.676,28	131.940,24	114.233,64	(17.706,60)	(13,42)
OUT	89.977,17	123.781,35	144.803,81	21.022,46	16,99
NOV	91.761,97	119.827,29	127.779,94	7.952,65	6,64
DEZ	110.004,78	109.380,06	148.680,66	39.300,60	35,93
<b>TOTAL:</b>	<b>2.294.829,72</b>	<b>2.912.102,70</b>	<b>2.814.715,89</b>	<b>(97.386,81)</b>	<b>(3,34)</b>

Se desconsiderarmos o aporte do CFN em 2016 no valor de R\$ 248.030,29, as Receitas deste exercício ficariam em R\$ 2.664.072,41, o que representariam um aumento de R\$ 150.643,48 ou 5,65% em relação ao mesmo período de 2017.

**QUADRO COMPARATIVO DA DESPESA REALIZADA  
RELATIVO AOS EXERCÍCIOS DE 2015 A 2017.**

MÊS	DESPESA	DESPESA	DESPESA	DIFERENÇA	DIFERENÇA
	REALIZADA	REALIZADA	REALIZADA	APURADA	APURADA
	2015	2016	2017	EM R\$	EM%
JAN	201.463,90	207.822,48	199.997,75	(7.824,73)	(3,77)
FEV	172.277,34	179.393,63	191.736,83	12.343,20	6,88
MAR	172.951,31	178.675,33	209.422,79	30.747,46	17,21
ABR	151.570,85	204.578,75	181.405,10	(23.173,65)	(11,33)
MAI	238.063,31	231.491,15	193.399,13	(38.092,02)	(16,46)
JUN	166.176,64	250.817,86	191.601,46	(59.216,40)	(23,61)
JUL	208.650,07	203.885,95	221.213,84	17.327,89	8,50
AGO	186.488,68	223.148,13	228.335,79	5.187,66	2,32
SET	182.449,18	200.577,19	216.588,32	16.011,13	7,98
OUT	185.370,72	210.920,23	203.499,26	(7.420,97)	(3,52)
NOV	191.322,58	275.799,85	189.406,92	(86.392,93)	(31,32)
DEZ	286.103,64	380.235,96	316.927,15	(63.308,81)	(16,65)
<b>TOTAL:</b>	<b>2.342.888,22</b>	<b>2.747.346,51</b>	<b>2.543.534,34</b>	<b>(203.812,17)</b>	<b>(7,42)</b>

**CONCLUSÃO:**

Tendo em vista que não constatamos nenhuma falta na documentação contábil, que deu origem ao Balancete relativo até o mês de dezembro de 2017 do CRN2 informamos que o mesmo está apto à aprovação pelo Conselho Fiscal e Conselho Pleno do Conselho Regional.

Porto Alegre, 31 de dezembro 2017.

Alexandre Freitas  
Contador CRC RS n.º 51.563  
Assessor Contábil e Financeiro do CRN-2

# **Termos de Cooperação - Anexo do tópico 4.3.2**

## Caracterização dos instrumentos de transferências vigentes no exercício

**Nome:** Conselho Regional de Nutricionistas - 2ª Região

**CNPJ:** 87.070.843/0001-42

**UG/Gestão:** Administração

<b>Informações sobre as Transferências</b>								
Modalidade	Nº do Instrumento	Beneficiário	Valores pactuados		Valores repassados		Vigência	
			Global	Contrapartida	No exercício	Acumulado até o exercício	Início	Fim
Termo de Cooperação	01/2017	Universidade Federal do Pampa	50 unidades de blocos de anotações e 150 pastas	Divulgação logomarca	R\$ 0,00	R\$ 0,00	01/06/2017	22/06/2017
Termo de Cooperação	02/2016	CEANUT/ UFRGS	25 blocos de anotações e 100 pastas	Divulgação logomarca	R\$ 0,00	R\$ 0,00	20/06/2017	24/06/2017

**Despesas Totais por Modalidade de  
Contratação.pdf - Despesas Totais por  
Modalidade de Contratação - Anexo do  
tópico 4.3.4**

# CRN - 2ª Região

Conselho Regional de Nutricionistas - 2ª. Região

CNPJ: 87.070.843/0001-42

## Despesas por Modalidade de Licitação

Modalidade Contratação	Despesa Liquidada						Despesa Paga					
	2017			2016			2017			2016		
	Qtd.	Valor	%	Qtd.	Valor	%	Qtd.	Valor	%	Qtd.	Valor	%
<b>1. Modalidade de Licitação (a+h)</b>												
a) Convite	0	0,00	0	0	0,00	0	0	0,00	0	0	0,00	0
b) Tomada de Preços	0	0,00	0	0	0,00	0	0	0,00	0	0	0,00	0
c) Concorrência	0	0,00	0	0	0,00	0	0	0,00	0	0	0,00	0
d) Pregão	0	0,00	0	0	0,00	0	0	0,00	0	0	0,00	0
e) Concurso	0	0,00	0	0	0,00	0	0	0,00	0	0	0,00	0
f) Consulta	0	0,00	0	0	0,00	0	0	0,00	0	0	0,00	0
g) Regime Diferenciado de Contratações Públicas	0	0,00	0	0	0,00	0	0	0,00	0	0	0,00	0
	<b>0</b>	<b>0,00</b>	<b>0,0</b>	<b>0</b>	<b>0,00</b>	<b>0,0</b>	<b>0</b>	<b>0,00</b>	<b>0,0</b>	<b>0</b>	<b>0,00</b>	<b>0,0</b>
<b>2. Contratações Diretas (i+j)</b>												
i) Dispensa	0	0,00	0	0	0,00	0	0	0,00	0	0	0,00	0
j) Inexigibilidade	0	0,00	0	0	0,00	0	0	0,00	0	0	0,00	0
	<b>0</b>	<b>0,00</b>	<b>0,0</b>	<b>0</b>	<b>0,00</b>	<b>0,0</b>	<b>0</b>	<b>0,00</b>	<b>0,0</b>	<b>0</b>	<b>0,00</b>	<b>0,0</b>
<b>3. Regime de Execução Especial</b>												
k) Suprimento de Fundos	0	0,00	0	0	0,00	0	0	0,00	0	0	0,00	0
	<b>0</b>	<b>0,00</b>	<b>0,0</b>	<b>0</b>	<b>0,00</b>	<b>0,0</b>	<b>0</b>	<b>0,00</b>	<b>0,0</b>	<b>0</b>	<b>0,00</b>	<b>0,0</b>
<b>4. Pagamento de Pessoal (l+m)</b>												
l) Pagamento em Folha	0	0,00	0	0	0,00	0	0	0,00	0	0	0,00	0
m) Diárias	0	0,00	0	0	0,00	0	0	0,00	0	0	0,00	0
	<b>0</b>	<b>0,00</b>	<b>0,0</b>	<b>0</b>	<b>0,00</b>	<b>0,0</b>	<b>0</b>	<b>0,00</b>	<b>0,0</b>	<b>0</b>	<b>0,00</b>	<b>0,0</b>
<b>5. Total</b>												
	0	0,00	0	0	0,00	0	0	0,00	0	0	0,00	0
<b>6. Total Geral</b>												
	1193	2.543.534,34	100	1228	2.747.346,51	100	117	2.498.994,76	100	146	2.687.040,05	100

# **Relatório Contábil 12/2017 - Anexo do tópico 4.4**



## **RELATORIO N.º. 12 2017**

### **BALANCETE MENSAL**

De: Assessor Contábil e Financeiro do CRN2.  
Ao: CRN2

Após análise do Balancete até o mês de dezembro de 2017, passamos a demonstrar a situação orçamentária, financeira e patrimonial do CRN2, conforme demonstrado abaixo:

### **DA EXECUÇÃO ORÇAMENTÁRIA**

#### **1.1 - DA RECEITA**

O Conselho teve de receitas até o mês de dezembro de 2017 o valor correspondente de R\$ 2.814.715,89 que representa 92,88% da Proposta Orçamentária de 2017 de R\$ 3.030.493,24. As Receitas Correntes totalizaram R\$ 2.814.715,89 que representam 93,75% da receita corrente orçada que é de R\$ 3.002.493,24.

#### **1.2 - DA DESPESA**

A despesa realizada até o mês de dezembro de 2017 atingiu o valor de R\$ 2.543.534,34 que representa 83,93% da Proposta Orçamentária de 2017, que foi de R\$ 3.030.493,24. As despesas correntes totalizaram de R\$ 2.542.874,35 que representa 84,69% da despesa corrente orçada que é de R\$ 3.002.493,24.

#### **1.3 - DO RESULTADO ORÇAMENTÁRIO**

Comparando a Receita Arrecadada com a Despesa Realizada até o mês de dezembro de 2017, verificou-se um SUPERAVIT ORÇAMENTÁRIO no valor de R\$ 271.181,55.

## 1.4 – DO RESULTADO PATRIMONIAL

Houve uma Receita Realizada Patrimonial de R\$ 2.877.720,39 e uma Despesa Realizada Patrimonial de R\$ 2.656.064,35 onde se verificou um SUPERÁVIT PATRIMONIAL de R\$ 221.656,04.

## 2.0 - DISPONÍVEL

O saldo disponível que passou para o mês de janeiro de 2018, foi no valor de R\$ 542.824,65 que está demonstrado no Balanço Financeiro de dezembro de 2017.

## 3.0 - COMPARATIVO DA RECEITA/DESPESA - EXERCÍCIO DE 2015/2017.

A seguir demonstraremos o comparativo da receita arrecadada com a receita realizada relativa aos exercícios de 2015 a 2017, bem como a despesa.

### QUADRO COMPARATIVO DA RECEITA ARRECADADA RELATIVO AOS EXERCÍCIOS DE 2015 A 2017.

MÊS	RECEITA ARRECADADA	RECEITA ARRECADADA	RECEITA ARRECADADA	DIFERENÇA APURADA	DIFERENÇA APURADA
	2015	2016	2017	EM R\$	EM %
JAN	266.510,39	264.584,65	320.574,84	55.990,19	21,17
FEV	640.385,42	676.484,11	670.699,63	(5.784,48)	(0,86)
MAR	99.527,56	362.470,00	102.525,36	(259.944,64)	(71,71)
ABR	119.684,25	166.654,04	148.260,40	(18.393,64)	(11,04)
MAI	99.432,28	130.100,61	132.346,25	2.245,64	1,73
JUN	105.611,05	155.298,57	177.855,28	22.556,71	14,52
JUL	428.879,88	506.012,34	573.333,05	67.320,71	13,30
AGO	136.378,69	165.569,44	153.623,03	(11.946,41)	(7,22)
SET	106.676,28	131.940,24	114.233,64	(17.706,60)	(13,42)
OUT	89.977,17	123.781,35	144.803,81	21.022,46	16,99
NOV	91.761,97	119.827,29	127.779,94	7.952,65	6,64
DEZ	110.004,78	109.380,06	148.680,66	39.300,60	35,93
<b>TOTAL:</b>	<b>2.294.829,72</b>	<b>2.912.102,70</b>	<b>2.814.715,89</b>	<b>(97.386,81)</b>	<b>(3,34)</b>

Se desconsiderarmos o aporte do CFN em 2016 no valor de R\$ 248.030,29, as Receitas deste exercício ficariam em R\$ 2.664.072,41, o que representariam um aumento de R\$ 150.643,48 ou 5,65% em relação ao mesmo período de 2017.

**QUADRO COMPARATIVO DA DESPESA REALIZADA  
RELATIVO AOS EXERCÍCIOS DE 2015 A 2017.**

MÊS	DESPESA	DESPESA	DESPESA	DIFERENÇA	DIFERENÇA
	REALIZADA	REALIZADA	REALIZADA	APURADA	APURADA
	2015	2016	2017	EM R\$	EM%
JAN	201.463,90	207.822,48	199.997,75	(7.824,73)	(3,77)
FEV	172.277,34	179.393,63	191.736,83	12.343,20	6,88
MAR	172.951,31	178.675,33	209.422,79	30.747,46	17,21
ABR	151.570,85	204.578,75	181.405,10	(23.173,65)	(11,33)
MAI	238.063,31	231.491,15	193.399,13	(38.092,02)	(16,46)
JUN	166.176,64	250.817,86	191.601,46	(59.216,40)	(23,61)
JUL	208.650,07	203.885,95	221.213,84	17.327,89	8,50
AGO	186.488,68	223.148,13	228.335,79	5.187,66	2,32
SET	182.449,18	200.577,19	216.588,32	16.011,13	7,98
OUT	185.370,72	210.920,23	203.499,26	(7.420,97)	(3,52)
NOV	191.322,58	275.799,85	189.406,92	(86.392,93)	(31,32)
DEZ	286.103,64	380.235,96	316.927,15	(63.308,81)	(16,65)
<b>TOTAL:</b>	<b>2.342.888,22</b>	<b>2.747.346,51</b>	<b>2.543.534,34</b>	<b>(203.812,17)</b>	<b>(7,42)</b>

**CONCLUSÃO:**

Tendo em vista que não constatamos nenhuma falta na documentação contábil, que deu origem ao Balancete relativo até o mês de dezembro de 2017 do CRN2 informamos que o mesmo está apto à aprovação pelo Conselho Fiscal e Conselho Pleno do Conselho Regional.

Porto Alegre, 31 de dezembro 2017.

Alexandre Freitas  
Contador CRC RS n.º 51.563  
Assessor Contábil e Financeiro do CRN-2

# 5 - GOVERNANÇA

## 5.1 GOVERNANÇA

---

O CRN-2 está composto por um Plenário de 09 Conselheiros Efetivos, sendo 01 licenciado em dezembro/2017 e, 07 Conselheiros Suplentes, sendo 02 deles licenciados em dezembro de 2017.

A Diretoria é composta por 04 Conselheiros Efetivos eleitos a cada período de 1 ano.

## 5.2 DIRIGENTES

---

<b>Dirigente:</b>	ANGELITA LAIPELT MATIAS
<b>CPF:</b>	466.241.630-20
<b>Cargo:</b>	Conselheira
<b>Registro Profissional:</b>	2821D
<b>Entidade:</b>	CONSELHO REGIONAL DE NUTRICIONISTAS - 2ª REGIÃO
<b>Processo de escolha de dirigentes e exigências quanto ao perfil:</b>	ELEIÇÃO ESCOLHA DIRETA PELA CATEGORIA - PROCESSO ELEITORAL. EXIGÊNCIA: NUTRICIONISTA INSCRITO E ATIVO NO CRN-2.
<b>Ato de designação:</b>	ATA POSSE DE GESTÃO 2016/2019. PORTARIA NOMEAÇÃO DE COMISSÕES Nº 02/2017; 03/2017; 04/2017; 05/2017; 06/2017; 07/2017.
<b>Data do Ato de designação:</b>	31/05/2016
<b>Data inicial do mandato:</b>	01/01/2017
<b>Data final do mandato:</b>	31/12/2017
<b>Informações adicionais</b>	PARTICIPOU DAS COMISSÕES DE FORMAÇÃO PROFISSIONAL, FISCALIZAÇÃO, COMUNICAÇÃO, ÉTICA E TOMADA DE CONTAS.
<b>Dirigente:</b>	CAMILA BIGLIARDI GIENESSINI
<b>CPF:</b>	000.463.850-61
<b>Cargo:</b>	Conselheira
<b>Registro Profissional:</b>	7375D
<b>Entidade:</b>	CONSELHO REGIONAL DE NUTRICIONISTAS - 2ª REGIÃO
<b>Processo de escolha de dirigentes e exigências quanto ao perfil:</b>	ELEIÇÃO ESCOLHA DIRETA PELA CATEGORIA - PROCESSO ELEITORAL. EXIGÊNCIA: NUTRICIONISTA INSCRITO E ATIVO NO CRN-2.
<b>Ato de designação:</b>	ATA POSSE GESTÃO 2016/2019. PORTARIA NOMEAÇÃO DE COMISSÕES Nº 02/2017; 03/2017; 05/2017; 06/2017.
<b>Data do Ato de designação:</b>	31/05/2016
<b>Data inicial do mandato:</b>	01/01/2017

**Data final do mandato:** 26/10/2017

**Informações adicionais** PARTICIPOU DAS COMISSÕES DE FISCALIZAÇÃO, ÉTICA, TOMADA DE CONTAS E FORMAÇÃO PROFISSIONAL.

**Dirigente:** CHIRLE DE OLIVEIRA RAPHAELLI

**CPF:** 001.069.980-56

**Cargo:** Conselheira

**Registro Profissional:** 6500D

**Entidade:** CONSELHO REGIONAL DE NUTRICIONISTAS - 2ª REGIÃO

**Processo de escolha de dirigentes e exigências quanto ao perfil:** ELEIÇÃO ESCOLHA DIRETA PELA CATEGORIA - PROCESSO ELEITORAL. EXIGÊNCIA: NUTRICIONISTA INSCRITO E ATIVO NO CRN-2.

**Ato de designação:** ATA POSSE DE GESTÃO 2016/2019.  
PORTARIA NOMEAÇÃO DE COMISSÕES Nº 04/2017; 05/2017; 06/2017; 07/2017.

**Data do Ato de designação:** 06/08/2016

**Data inicial do mandato:** 01/01/2017

**Data final do mandato:** 31/12/2017

**Informações adicionais** PARTICIPOU DAS COMISSÕES DE FORMAÇÃO PROFISSIONAL E COMUNICAÇÃO.

**Dirigente:** ELBA TERESINHA DE SOUZA FUNCK

**CPF:** 168.990.400-34

**Cargo:** Conselheira

**Registro Profissional:** 0153D

**Entidade:** CONSELHO REGIONAL DE NUTRICIONISTAS - 2ª REGIÃO

**Processo de escolha de dirigentes e exigências quanto ao perfil:** ELEIÇÃO ESCOLHA DIRETA PELA CATEGORIA - PROCESSO ELEITORAL. EXIGÊNCIA: NUTRICIONISTA INSCRITO E ATIVO NO CRN-2.

**Ato de designação:** ATA POSSE DE GESTÃO 2016/2019.  
ATA ELEIÇÃO DE DIRETORIA 2016/2017. VICE PRESIDENTE NO PERÍODO DE 01/01/2017 A 31/05/2017.  
PORTARIA NOMEAÇÃO DE COMISSÕES Nº 02/2017; 03/2017; 04/2017; 05/2017; 06/2017; 07/2017.

**Data do Ato de designação:** 31/05/2016

**Data inicial do mandato:** 01/01/2017

**Data final do mandato:** 31/12/2017

**Informações adicionais** PARTICIPOU DAS COMISSÕES DE FORMAÇÃO PROFISSIONAL E TOMADA DE CONTAS.

**Dirigente:** GABRIELA ZANATTA PORT

**CPF:** 003.285.410-28

**Cargo:** Conselheira

**Registro Profissional:** 7578D

**Entidade:** CONSELHO REGIONAL DE NUTRICIONISTAS - 2ª REGIÃO

**Processo de escolha de dirigentes e exigências** ELEIÇÃO ESCOLHA DIRETA PELA CATEGORIA - PROCESSO ELEITORAL. EXIGÊNCIA: NUTRICIONISTA INSCRITO E ATIVO NO CRN-2.

**quanto ao perfil:**

**Ato de designação:** ATA POSSE DE GESTÃO 2016/2019.  
PORTARIA NOMEAÇÃO DE COMISSÕES Nº 02/2017; 03/2017; 04/2017.

**Data do Ato de designação:** 31/05/2016

**Data inicial do mandato:** 01/01/2017

**Data final do mandato:** 26/05/2017

**Informações adicionais** PARTICIPOU DAS COMISSÕES DE FORMAÇÃO PROFISSIONAL E COMUNICAÇÃO.

**Dirigente:** GLAUBE RAQUEL CONCEIÇÃO RIEGEL

**CPF:** 801.159.500-87

**Cargo:** Presidente

**Registro Profissional:** 4266D

**Entidade:** CONSELHO REGIONAL DE NUTRICIONISTAS - 2ª REGIÃO

**Processo de escolha de dirigentes e exigências quanto ao perfil:** ELEIÇÃO ESCOLHA DIRETA PELA CATEGORIA - PROCESSO ELEITORAL.  
EXIGÊNCIA: NUTRICIONISTA INSCRITO E ATIVO NO CRN-2.

**Ato de designação:** ATA POSSE DE GESTÃO 2016/2019.  
ATA ELEIÇÃO DE DIRETORIA 2017/2018. PRESIDENTE NO PERIODO DE 01/06/2017 A 31/12/2017.  
PORTARIA NOMEAÇÃO DE COMISSÕES Nº 03/2017; 04/2017; 05/2017; 06/2017; 07/2017.

**Data do Ato de designação:** 31/05/2016

**Data inicial do mandato:** 01/01/2017

**Data final do mandato:** 31/12/2017

**Informações adicionais** PARTICIPOU DAS COMISSÕES DE ÉTICA, TOMADA DE CONTAS, FORMAÇÃO PROFISSIONAL E COMUNICAÇÃO.

**Dirigente:** HELENA MARTA GORZIZA

**CPF:** 319.858.820-00

**Cargo:** Conselheira

**Registro Profissional:** 0787D

**Entidade:** CONSELHO REGIONAL DE NUTRICIONISTAS - 2ª REGIÃO

**Processo de escolha de dirigentes e exigências quanto ao perfil:** ELEIÇÃO ESCOLHA DIRETA PELA CATEGORIA - PROCESSO ELEITORAL.  
EXIGÊNCIA: NUTRICIONISTA INSCRITO E ATIVO NO CRN-2.

**Ato de designação:** ATA POSSE DE GESTÃO 2016/2019.  
PORTARIA NOMEAÇÃO DE COMISSÕES Nº 02/2017; 03/2017; 04/2017; 05/2017; 06/2017; 07/2017.

**Data do Ato de designação:** 31/05/2016

**Data inicial do mandato:** 01/01/2017

**Data final do mandato:** 31/12/2017

**Informações adicionais** PARTICIPOU DAS COMISSÕES DE COMUNICAÇÃO, TOMADA DE CONTAS, LICITACAO E PATRIMÔNIO.

**Dirigente:** JACIRA CONCEIÇÃO DOS SANTOS

**CPF:** 185.759.430-49

**Cargo:** Vice Presidente

**Registro Profissional:** 0091D

**Entidade:** CONSELHO REGIONAL DE NUTRICIONISTAS - 2ª REGIÃO

**Processo de escolha de dirigentes e exigências quanto ao perfil:** ELEIÇÃO ESCOLHA DIRETA PELA CATEGORIA - PROCESSO ELEITORAL. EXIGÊNCIA: NUTRICIONISTA INSCRITO E ATIVO NO CRN-2.

**Ato de designação:** ATA POSSE DE GESTÃO 2016/2019.  
ATA ELEIÇÃO DE DIRETORIA 2016/2017: PRESIDENTE NO PERÍODO DE 01/01/2017 A 31/05/2017; ATA ELEIÇÃO DE DIRETORIA 2017/2018: VICE-PRESIDENTE NO PERÍODO DE 01/06/2017 A 31/12/2017.  
PORTARIA NOMEAÇÃO DE COMISSÕES Nº 02/2017; 03/2017; 04/2017; 05/2017; 06/2017; 07/2017.

**Data do Ato de designação:** 31/05/2016

**Data inicial do mandato:** 01/01/2017

**Data final do mandato:** 31/12/2017

**Informações adicionais** PARTICIPOU DAS COMISSÕES DE FISCALIZAÇÃO, ÉTICA E COMUNICAÇÃO.

**Dirigente:** JULIANA GARCIA ORENGO

**CPF:** 936.011.230-53

**Cargo:** Conselheira

**Registro Profissional:** 4806D

**Entidade:** CONSELHO REGIONAL DE NUTRICIONISTAS - 2ª REGIÃO

**Processo de escolha de dirigentes e exigências quanto ao perfil:** ELEIÇÃO ESCOLHA DIRETA PELA CATEGORIA - PROCESSO ELEITORAL. EXIGÊNCIA: NUTRICIONISTA INSCRITO E ATIVO NO CRN-2.

**Ato de designação:** ATA POSSE DE GESTÃO 2016/2019.  
PORTARIA NOMEAÇÃO DE COMISSÕES Nº 02/2017; 03/2017; 04/2017; 05/2017; 06/2017; 07/2017.

**Data do Ato de designação:** 31/05/2016

**Data inicial do mandato:** 01/01/2017

**Data final do mandato:** 31/12/2017

**Informações adicionais** PARTICIPOU DAS COMISSÕES DE ÉTICA, FISCALIZAÇÃO, QUITAÇÃO E TOMADA DE CONTAS.

**Dirigente:** KELY SZYMANSKI

**CPF:** 004.671.350-61

**Cargo:** Conselheira

**Registro Profissional:** 8997D

**Entidade:** CONSELHO REGIONAL DE NUTRICIONISTAS - 2ª REGIÃO

**Processo de escolha de dirigentes e exigências quanto ao perfil:** ELEIÇÃO ESCOLHA DIRETA PELA CATEGORIA - PROCESSO ELEITORAL. EXIGÊNCIA: NUTRICIONISTA INSCRITO E ATIVO NO CRN-2.

**Ato de designação:** ATA POSSE DE GESTÃO 2016/2019.  
PORTARIA NOMEAÇÃO DE COMISSÕES Nº 02/2017; 03/2017; 04/2017; 05/2017; 06/2017;

07/2017.

**Data do Ato de designação:** 31/05/2016

**Data inicial do mandato:** 01/01/2017

**Data final do mandato:** 31/12/2017

**Informações adicionais** PARTICIPOU DAS COMISSÕES DE FISCALIZAÇÃO E FORMAÇÃO PROFISSIONAL.

**Dirigente:** LUCIANA MARTINS TITZE HESSEL

**CPF:** 392.096.529-91

**Cargo:** Tesoureira

**Registro Profissional:** 1735D

**Entidade:** CONSELHO REGIONAL DE NUTRICIONISTAS - 2ª REGIÃO

**Processo de escolha de dirigentes e exigências quanto ao perfil:** ELEIÇÃO ESCOLHA DIRETA PELA CATEGORIA - PROCESSO ELEITORAL. EXIGÊNCIA: NUTRICIONISTA INSCRITO E ATIVO NO CRN-2.

**Ato de designação:** ATA POSSE DE GESTÃO 2016/2019.  
ATA ELEIÇÃO DE DIRETORIA 2016/2017; 2017/2018.  
PORTARIA NOMEAÇÃO DE COMISSÕES Nº 02/2017; 03/2017; 04/2017; 05/2017; 06/2017; 07/2017.

**Data do Ato de designação:** 31/05/2016

**Data inicial do mandato:** 01/01/2017

**Data final do mandato:** 31/12/2017

**Informações adicionais** PARTICIPOU DAS COMISSÕES DE FISCALIZAÇÃO E QUITAÇÃO.

**Dirigente:** MARIA ALICE VIEIRA LANTMANN

**CPF:** 457.286.820-49

**Cargo:** Conselheira

**Registro Profissional:** 1482D

**Entidade:** CONSELHO REGIONAL DE NUTRICIONISTAS - 2ª REGIÃO

**Processo de escolha de dirigentes e exigências quanto ao perfil:** ELEIÇÃO ESCOLHA DIRETA PELA CATEGORIA - PROCESSO ELEITORAL. EXIGÊNCIA: NUTRICIONISTA INSCRITO E ATIVO NO CRN-2.

**Ato de designação:** ATA POSSE DE GESTÃO 2016/2019.  
PORTARIA NOMEAÇÃO DE COMISSÕES Nº 02/2017; 03/2017; 04/2017; 05/2017; 06/2017; 07/2017.

**Data do Ato de designação:** 31/05/2016

**Data inicial do mandato:** 01/01/2017

**Data final do mandato:** 31/12/2017

**Informações adicionais** PARTICIPOU DAS COMISSÕES DE COMUNICAÇÃO, LICITAÇÃO E PATRIMÔNIO.

**Dirigente:** MARIA BEATRIZ PELIN MOSER

**CPF:** 395.754.200-63

**Cargo:** Conselheira



**Registro Profissional:** 0701D

**Entidade:** CONSELHO REGIONAL DE NUTRICIONISTAS - 2ª REGIÃO

**Processo de escolha de dirigentes e exigências quanto ao perfil:** ELEIÇÃO ESCOLHA DIRETA PELA CATEGORIA - PROCESSO ELEITORAL. EXIGÊNCIA: NUTRICIONISTA INSCRITO E ATIVO NO CRN-2.

**Ato de designação:** ATA POSSE DE GESTÃO 2016/2019.  
PORTARIA NOMEAÇÃO DE COMISSÕES Nº 02/2017; 03/2017; 04/2017; 05/2017.

**Data do Ato de designação:** 31/05/2016

**Data inicial do mandato:** 01/01/2017

**Data final do mandato:** 29/09/2017

**Informações adicionais** PARTICIPOU DAS COMISSÕES DE ETICA E TOMADA DE CONTAS. EXONERADA EM 29/09/2017.

**Dirigente:** MARISE DOS SANTOS AGUIAR

**CPF:** 567.564.379-68

**Cargo:** Conselheira

**Registro Profissional:** 2718D

**Entidade:** CONSELHO REGIONAL DE NUTRICIONISTAS - 2ª REGIÃO

**Processo de escolha de dirigentes e exigências quanto ao perfil:** ELEIÇÃO ESCOLHA DIRETA PELA CATEGORIA - PROCESSO ELEITORAL. EXIGÊNCIA: NUTRICIONISTA INSCRITO E ATIVO NO CRN-2.

**Ato de designação:** ATA POSSE DE GESTÃO 2016/2019.  
PORTARIA NOMEAÇÃO DE COMISSÕES Nº 02/2017; 03/2017; 04/2017; 05/2017; 06/2017; 07/2017.

**Data do Ato de designação:** 31/05/2016

**Data inicial do mandato:** 01/01/2017

**Data final do mandato:** 31/12/2017

**Informações adicionais** PARTICIPOU DAS COMISSÕES DE COMUNICAÇÃO E TOMADA DE CONTAS.

**Dirigente:** PAULO CESAR DA SILVA

**CPF:** 920.718.130-49

**Cargo:** Conselheiro

**Registro Profissional:** 4809D

**Entidade:** CONSELHO REGIONAL DE NUTRICIONISTAS - 2ª REGIÃO

**Processo de escolha de dirigentes e exigências quanto ao perfil:** ELEIÇÃO ESCOLHA DIRETA PELA CATEGORIA - PROCESSO ELEITORAL. EXIGÊNCIA: NUTRICIONISTA INSCRITO E ATIVO NO CRN-2.

**Ato de designação:** ATA POSSE DE GESTÃO 2016/2019.  
PORTARIA NOMEAÇÃO DE COMISSÕES Nº 02/2017; 03/2017; 04/2017; 05/2017; 06/2017; 07/2017.

**Data do Ato de designação:** 31/05/2016

**Data inicial do mandato:** 01/01/2017

**Data final do mandato:** 31/12/2017

<b>Informações adicionais</b>	PARTICIPOU DAS COMISSÕES DE FISCALIZAÇÃO, FORMAÇÃO PROFISSIONAL E COMUNICAÇÃO.
<b>Dirigente:</b>	<b>REJANE CERQUEIRA BARBOSA DA FONTOURA</b>
<b>CPF:</b>	379.392.460-20
<b>Cargo:</b>	Secretária
<b>Registro Profissional:</b>	1941D
<b>Entidade:</b>	CONSELHO REGIONAL DE NUTRICIONISTAS - 2ª REGIÃO
<b>Processo de escolha de dirigentes e exigências quanto ao perfil:</b>	ELEIÇÃO ESCOLHA DIRETA PELA CATEGORIA - PROCESSO ELEITORAL. EXIGÊNCIA: NUTRICIONISTA INSCRITO E ATIVO NO CRN-2.
<b>Ato de designação:</b>	ATA POSSE DE GESTÃO 2016/2019. ATA ELEIÇÃO DE DIRETORIA 2016/2017; 2017/2018. PORTARIA NOMEAÇÃO DE COMISSÕES Nº 02/2017; 03/2017; 04/2017; 05/2017; 06/2017; 07/2017.
<b>Data do Ato de designação:</b>	31/05/2016
<b>Data inicial do mandato:</b>	01/01/2017
<b>Data final do mandato:</b>	31/12/2017
<b>Informações adicionais</b>	PARTICIPOU DAS COMISSÕES DE ETICA E QUITAÇÃO.

<b>Dirigente:</b>	<b>VANICIA MOLIN</b>
<b>CPF:</b>	989.876.230-68
<b>Cargo:</b>	Conselheira
<b>Registro Profissional:</b>	6228D
<b>Entidade:</b>	CONSELHO REGIONAL DE NUTRICIONISTAS - 2ª REGIÃO
<b>Processo de escolha de dirigentes e exigências quanto ao perfil:</b>	ELEIÇÃO ESCOLHA DIRETA PELA CATEGORIA - PROCESSO ELEITORAL. EXIGÊNCIA: NUTRICIONISTA INSCRITO E ATIVO NO CRN-2.
<b>Ato de designação:</b>	ATA POSSE DE GESTÃO 2016/2019. PORTARIA NOMEAÇÃO DE COMISSÕES Nº 02/2017; 03/2017; 04/2017; 05/2017.
<b>Data do Ato de designação:</b>	31/05/2016
<b>Data inicial do mandato:</b>	01/01/2017
<b>Data final do mandato:</b>	04/09/2017
<b>Informações adicionais</b>	PARTICIPOU DAS COMISSÕES DE FISCALIZAÇÃO E TOMADA DE CONTAS.

## 5.3 AUDITORIA

A auditoria interna é realizada pela Comissão de Tomada de Contas composta anualmente por 03 conselheiros efetivos da gestão que não fazem parte da Diretoria. Compete a esta comissão avaliar mensalmente as demonstrações contábeis, relatórios e balancetes do CRN-2 e, enviar parecer ao Conselho Federal de Nutricionistas. Esta é uma comissão permanente e tem suas atribuições descritas no Regimento Interno do

Sistema CFN/CRNs - Resolução CFN nº 356/2004 e posteriores alterações.  
O Conselho Federal realiza eventualmente auditoria nos Conselhos Regionais.

## **5.4 APURAÇÕES**

---

Não se aplica.

## **5.5 GESTÃO DE RISCOS E CONTROLES INTERNOS**

---

Não se aplica.

## **5.6 REMUNERAÇÕES**

---

Os Conselheiros não são remunerados, tendo em vista que os cargos são honoríficos.

## **5.7 AUDITORIA INDEPENDENTE**

---

Não houve auditoria em 2017.

## 6 - ÁREAS ESPECIAIS DA GESTÃO

### 6.1 GESTÃO DE PESSOAS

---

O CRN-2 possui Plano de Cargos e Salários para contratação de pessoal.

#### 6.1.1 ESTRUTURA DE PESSOAL

---

##### Força de trabalho da UPC

##### Introdução

O CRN-2 no exercício de 2017, contou com 18 cargos efetivos e 2 cargos em comissão.

Os cargos efetivos compreendiam as funções de Nutricionista Fiscal, Técnico Administrativo, Assistente Administrativo, Auxiliar Administrativo e Secretária.

Os cargos em comissão compreendiam as funções de Assessoria Jurídica e Assessoria de Comunicação.

##### Análise Crítica

Durante o exercício foram realizadas avaliações de prontidão e progressões dos funcionários, de acordo com o Plano de Cargos e Salários vigente.

##### Informações adicionais

O setor de fiscalização contou com estagiário durante o exercício de 2017.

Tipologia do cargo	Lotação autorizada	Lotação efetiva	Ingresso no exercício	Egresso no exercício
1. Servidores em Cargos Efetivos (1.1 + 1.2)	20	20	1	1
1.1. Membros de poder e agentes políticos	0	0	0	0
1.2. Membros de poder e agentes políticos	20	20	1	1

1.2.1. Servidores de carreira vinculada ao órgão	18	18	1	1
1.2.2. Servidores de carreira em exercício descentralizado	0	0	0	0
1.2.3. Servidores de carreira em exercício provisório	2	2	0	0
1.2.4. Servidores requisitados de outros órgãos e esferas	0	0	0	0
2. Servidores com Contratos Temporários	0	0	0	0
3. Servidores sem Vínculo com a Administração Pública	0	0	0	0
<b>4. Total de Servidores (1+2+3)</b>	<b>20</b>	<b>20</b>	<b>1</b>	<b>1</b>

### Distribuição da Lotação Efetiva

Tipologia do cargo	Área Meio	Área Fim
1. Servidores em Cargos Efetivos (1.1 + 1.2)	5	15
1.1. Membros de poder e agentes políticos	0	15
1.2. Membros de poder e agentes políticos	5	0
1.2.1. Servidores de carreira vinculada ao órgão	3	0
1.2.2. Servidores de carreira em exercício descentralizado	0	0
1.2.3. Servidores de carreira em exercício provisório	2	0
1.2.4. Servidores requisitados de outros órgãos e esferas	0	0
2. Servidores com Contratos Temporários	0	0
3. Servidores sem Vínculo com a Administração Pública	0	0
<b>4. Total de Servidores (1+2+3)</b>	<b>5</b>	<b>15</b>

### Detalhamento da estrutura da UPC

#### Introdução

Os cargos em comissão compreendiam as funções de Assessoria Jurídica e Assessoria de Comunicação. As funções gratificadas compreendiam as Coordenações Financeiro/Contábil, Fiscalização e Técnica.

### Analise Crítica

Não houve reposição de funcionário no cargo de Coordenador Administrativo exonerado em 2016.

Tipologia do cargo	Lotação autorizada	Lotação efetiva	Ingresso no exercício	Egresso no exercício
1. Cargos em Comissão	2	2	0	0
1.1. Cargos Natureza Especial	2	2	0	0
1.2. Grupo Direção e Assessoramento Superior	0	0	0	0
1.2.1. Servidores de Carreira Vinculada ao Órgão	0	0	0	0
1.2.2. Servidores de Carreira em Exercício Descentralizado	0	0	0	0
1.2.3. Servidores de Outros Órgãos e Esferas	0	0	0	0
1.2.4. Sem Vínculo	0	0	0	0
1.2.5. Aposentados	0	0	0	0
2. Funções Gratificadas	3	3	0	0
2.1. Servidores de Carreira Vinculada ao Órgão	3	3	0	0
2.2. Servidores de Carreira em Exercício Descentralizado	0	0	0	0
2.3. Servidores de Outros órgãos e Esferas	0	0	0	0
<b>3. Total de Servidores em Cargo e em Função (1+2):</b>	<b>5</b>	<b>5</b>	<b>0</b>	<b>0</b>

### Análise Crítica

#### Quantidade de servidores frente às necessidades da unidade

Há necessidade de contratação de um funcionário assistente administrativo exonerado em 2016 e, criação e reposição do cargo de Coordenador Administrativo para atendimento das demandas diárias do CRN-2.

#### Avaliação da distribuição da força de trabalho entre a área meio e área fim

Está sendo reavaliado o quadro funcional do CRN-2.

## Avaliação do número de servidores em cargos comissionados frente a não comissionados

Está de acordo com as necessidades do CRN-2.

## Impactos da aposentadoria sobre a força de trabalho disponível

Não houve no exercício.

## Afastamentos que reduzem a força de trabalho e impactos nas atividades desenvolvidas

Assistente Administrativo e Coordenador Administrativo.

## 6.1.2 DESPESA C/ PESSOAL

### Despesas com Pessoal

#### Análise Crítica

Despesas totalmente realizadas em 2017.

Tipologias / Exercícios	Vencimentos e Vantagens Fixas	Despesas variáveis						Despesas exercícios anteriores	Decisões Judiciais	Total
		Retribuições	Gratificações	Adicionais	Indenizações	Benefícios assist. e previd.	Demais despesas var.			
Membros de poder e agentes políticos										
2017	0,00	0,00	0,00	0,00	0,00	0,00	0,00	0,00	0,00	0,00
2016	0,00	0,00	0,00	0,00	0,00	0,00	0,00	0,00	0,00	0,00
Servidores de carreira vinculados ao órgão da unidade										

2017	959.885,77	0,00	60.431,97	0,00	0,00	146.212,82	0,00	0,00	0,00	1.166.530,56
2016	899.333,18	0,00	78.106,09	0,00	0,00	142.384,03	0,00	0,00	0,00	1.119.823,30
Servidores de carreira SEM VÍNCULO com órgão da unidade										
2017	0,00	0,00	0,00	0,00	0,00	0,00	0,00	0,00	0,00	0,00
2016	0,00	0,00	0,00	0,00	0,00	0,00	0,00	0,00	0,00	0,00
Servidores SEM VINCULO com a administração pública (exceto temporários)										
2017	0,00	0,00	0,00	0,00	0,00	0,00	0,00	0,00	0,00	0,00
2016	0,00	0,00	0,00	0,00	0,00	0,00	0,00	0,00	0,00	0,00
Servidores cedidos com ônus										
2017	0,00	0,00	0,00	0,00	0,00	0,00	0,00	0,00	0,00	0,00
2016	0,00	0,00	0,00	0,00	0,00	0,00	0,00	0,00	0,00	0,00
Servidores com contrato temporário										
2017	0,00	0,00	0,00	0,00	0,00	0,00	0,00	0,00	0,00	0,00
2016	0,00	0,00	0,00	0,00	0,00	0,00	0,00	0,00	0,00	0,00

### 6.1.3 GESTÃO DE RISCOS

---

Não se aplica.

### 6.1.4 MÃO DE OBRA TEMPORÁRIA

---



Não houve contratação de mão de obra temporária no exercício.

## **6.2 GESTÃO DA TECNOLOGIA DA INFORMAÇÃO**

---

Não se aplica à entidade.

### **6.2.1 SISTEMAS DE INFORMAÇÃO**

---

O CRN-2 não possui setor específico para gestão de TI, somente uma empresa contratada através de licitação para atendimento das demandas e suporte em TI.

## 7 - RELACIONAMENTO COM A SOCIEDADE

### INTRODUÇÃO SEÇÃO

A divulgação da atuação do nutricionista e sua relação com a saúde da população nos meios de comunicação foram intensificadas, por meio de emissoras de televisão, rádio, jornais e sites de notícias de todo o Estado. Todos foram contemplados com as indicações de profissionais cadastrados no link “ache um profissional” no portal do CRN-2, ou informações técnicas disponibilizadas pelo CRN-2 nos mais diversos temas .

### 7.1 CANAIS DE ACESSO

---

Sede do CRN-2 em Porto Alegre/RS e Delegacia Regional em Santa Maria/RS.

Portal do CRN-2: 1.596 emails respondidos nas diversas áreas.

Emails de contato dos setores.

Revista do CRN-2.

Newsletter.

Redes Sociais.

### 7.2 PESQUISA SATISFAÇÃO

---

Não se aplica.

### 7.3 TRANSPARÊNCIA

---

#### Introdução

O CRN-2, atendendo a Lei de Acesso à Informação, no que se refere à transparência e ao controle social da gestão pública, disponibiliza aos cidadãos em geral e, especificamente, aos profissionais da Nutrição, informações sobre a entidade por meio do link Transparência no portal.

#### Endereço do portal da transparência

[www.crn2.org.br/transparência](http://www.crn2.org.br/transparência) Email: [transparencia@crn2.org.br](mailto:transparencia@crn2.org.br)

#### Informações disponíveis ao Cidadão

Constam informações sobre a Estrutura Organizacional, Planejamento e Gestão, Relatórios de Gestão, Execução Orçamentária e Financeira, Contratos, Convênios e Transferências, Auditorias, Processos Licitatórios, Concurso Público, Gestão de Pessoas, Diárias e

Passagens, Registros Ativos, Dúvidas Frequentes, Informações Sigilosas, Serviços de Informações ao Cidadão, Agenda de Eventos, Atas de Reuniões e demais normas que regem o funcionamento do Conselho.

### **Análise crítica**

Durante o exercício de 2017 não tivemos solicitações de disponibilização de informações adicionais.

## **7.4 ACESSIBILIDADE**

---

### **Medidas Adotadas**

### **Informações Adicionais**

O CRN-2 está adequado à Lei nº 10.098/2000.

# 8 - DESEMPENHO FINANCEIRO E INFORMAÇÕES CONTÁBEIS

## 8.1 DESEMPENHO FINANCEIRO

---

Relatório Contábil apresentado no item 4.3.

## 8.2 NCASP

---

Conselho adotou as normas NCASP no exercício? **Sim**

### **Justificativa**

O CRN-2 está adequado à NCASP.

### **Metodologia adotada para estimar a vida útil econômica de um ativo**

Vida útil dos bens conforme Instrução da Receita Federal do Brasil.

### **Metodologia de cálculo da depreciação, amortização e exaustão**

Vida útil dos bens conforme Instrução da Receita Federal do Brasil.

### **Taxas utilizadas para os cálculos**

Tabela da Receita Federal do Brasil.

### **Metodologia adotada para realizar a avaliação e mensuração das disponibilidades, dos créditos e dívidas, dos estoques, dos investimentos, do imobilizado, do intangível e do diferido**

Valor custo.

### **Impacto da utilização dos critérios contidos nas NBC T 16.9 e NBC T 16.10 sobre o resultado apurado no exercício**

Não houve

### **Informações adicionais**

## 8.3 APURAÇÃO CUSTOS

---

Não se aplica.

## 8.4 DEMONSTRAÇÕES CONTÁBEIS

---

Nome	Descrição
Balanço Financeiro.pdf	Balanço Financeiro
Balanço Orçamentário.pdf	Balanço Orçamentário
Balanço Patrimonial.pdf	Balanço Patrimonial
Demonstrativo do Fluxo de Caixa.pdf	Demonstrativo do Fluxo de Caixa
Demonstrativo das Variações Patrimoniais.pdf	Demonstrativo das Variações Patrimoniais

ANEXO - Balanço Financeiro.pdf - Balanço Financeiro - Vide anexo do tópico 8.4 no final da seção

ANEXO - Balanço Orçamentário.pdf - Balanço Orçamentário - Vide anexo do tópico 8.4 no final da seção

ANEXO - Balanço Patrimonial.pdf - Balanço Patrimonial - Vide anexo do tópico 8.4 no final da seção

ANEXO - Demonstrativo do Fluxo de Caixa.pdf - Demonstrativo do Fluxo de Caixa - Vide anexo do tópico 8.4 no final da seção

ANEXO - Demonstrativo das Variações Patrimoniais.pdf - Demonstrativo das Variações Patrimoniais - Vide anexo do tópico 8.4 no final da seção

# **Balanço Financeiro.pdf - Balanço Financeiro - Anexo do t3pico 8.4**

# CRN - 2ª Região

Conselho Regional de Nutricionistas - 2ª. Região

CNPJ: 87.070.843/0001-42

Período: 01/01/2017 a 31/12/2017

## Balanco Financeiro

INGRESSOS			DISPÊNDIOS		
ESPECIFICAÇÃO	Exercício Atual	Exercício Anterior	ESPECIFICAÇÃO	Exercício Atual	Exercício Anterior
Receita Orçamentária	2.814.715,89	2.912.102,70	Despesa Orçamentária	2.543.534,34	2.747.346,51
RECEITA REALIZADA	2.814.715,89	2.912.102,70	CREDITO EMPENHADO LIQUIDADO	44.539,58	60.306,46
RECEITA CORRENTE	2.814.715,89	2.664.072,41	CREDITO EMPENHADO – PAGO	2.498.994,76	2.687.040,05
RECEITAS DE CONTRIBUIÇOES	2.415.643,57	2.245.759,92	DESPEZA CORRENTE	2.498.334,77	2.439.318,02
RECEITA DE CONTRIBUIÇÕES	2.415.643,57	2.245.759,92	PESSOAL E ENCARGOS SOCIAIS	1.219.873,99	1.163.910,42
ANUIDADES	2.415.643,57	2.245.759,92	ENCARGOS PATRONAIS	343.192,93	327.419,30
RECEITA DE SERVIÇOS	122.785,42	136.123,92	OUTRAS DESPESAS CORRENTES	935.267,85	947.988,30
EMOLUMENTOS COM INSCRIÇÕES	18.346,19	16.135,69	DESPEZA DE CAPITAL	659,99	247.722,03
EMOLUMENTOS COM EXPEDIÇÕES DE CARTEIRAS	25.511,65	23.300,69	INVESTIMENTOS	659,99	247.722,03
EMOLUMENTOS COM EXPEDIÇÕES DE CERTIDÕES	6.082,72	5.744,05			
RECEITAS DIVERSAS DE SERVIÇOS	72.844,86	90.943,49			
FINANCEIRAS	128.638,95	130.441,35			
JUROS DE MORA SOBRE ANUIDADES	51.069,26	44.148,33			
ATUALIZAÇÃO MONETÁRIA	77.569,69	86.293,02			
MULTAS SOBRE ANUIDADES	26.317,05	21.365,26			
REMUNERAÇÃO DE DEP. BANC. E APLICAÇÕES FINANCEIRAS	51.252,64	64.927,76			
OUTRAS RECEITAS CORRENTES	147.647,95	151.747,22			
DÍVIDA ATIVA	75.607,86	72.757,16			



INGRESSOS			DISPÊNDIOS		
ESPECIFICAÇÃO	Exercício Atual	Exercício Anterior	ESPECIFICAÇÃO	Exercício Atual	Exercício Anterior
MULTAS DE INFRAÇÕES	42.423,76	56.269,54			
INDENIZAÇÕES E RESTITUIÇÕES	29.616,33	22.720,52			
RECEITA DE CAPITAL		248.030,29			
TRANSFERÊNCIAS DE CAPITAL		248.030,29			
TRANSFERÊNCIAS		248.030,29			
Transferências Financeiras Recebidas			Transferências Financeiras Concedidas		
Recebimentos Extraorçamentários	1.749.376,48	1.719.836,30	Pagamentos Extraorçamentários	1.746.843,74	1.781.752,36
Inscrição de Restos a Pagar Não Processados			Pagamentos de Restos a Pagar Não Processados		
Inscrição de Restos a Pagar Processados	44.539,58	60.306,46	Pagamentos de Restos a Pagar Processados	60.306,46	43.373,02
Depósitos Restituíveis e Valores Vinculados	119.551,29	117.487,93	Depósitos Restituíveis e Valores Vinculados	116.675,89	110.667,53
Outros Recebimentos Extraorçamentários	1.585.285,61	1.542.041,91	Outros Pagamentos Extraorçamentários	1.569.861,39	1.627.711,81
Saldo em espécie do Exercício Anterior	269.110,36	166.270,23	Saldo em espécie para o Exercício Seguinte	542.824,65	269.110,36
Caixa e Equivalente de Caixa	269.110,36	166.270,23	Caixa e Equivalente de Caixa	542.824,65	269.110,36
Depósitos. Rest. Vlr Vinculados			Depósitos. Rest. Vlr Vinculados		
<b>Total:</b>	<b>4.833.202,73</b>	<b>4.798.209,23</b>		<b>4.833.202,73</b>	<b>4.798.209,23</b>

Porto Alegre-RS, 31 de dezembro de 2017

Alexandre Freitas  
Contador  
CRCRS/51563  
335.467.540-34

Glaube R. Conceição Riegel  
Presidente  
CRN2/4266  
801.159.500-87

Luciana M. Titze Hessel  
Tesoureira  
CRN2/1735  
392.096.529-91

# **Balanço Orçamentário.pdf - Balanço Orçamentário - Anexo do tópico 8.4**

# CRN - 2ª Região

Conselho Regional de Nutricionistas - 2ª. Região

CNPJ: 87.070.843/0001-42

Período: 01/01/2017 a 31/12/2017

## Balanco Orçamentário

RECEITAS ORÇAMENTÁRIAS	PREVISÃO INICIAL	PREVISÃO ATUALIZADA	RECEITAS REALIZADAS	SALDO
RECEITA CORRENTE	3.002.493,24	3.002.493,24	2.814.715,89	-187.777,35
RECEITAS DE CONTRIBUIÇOES	2.537.893,24	2.537.893,24	2.415.643,57	-122.249,67
RECEITA DE CONTRIBUIÇÕES	2.537.893,24	2.537.893,24	2.415.643,57	-122.249,67
ANUIDADES	2.537.893,24	2.537.893,24	2.415.643,57	-122.249,67
RECEITA DE SERVIÇOS	49.100,00	49.100,00	122.785,42	73.685,42
EMOLUMENTOS COM INSCRIÇÕES	18.100,00	18.100,00	18.346,19	246,19
EMOLUMENTOS COM EXPEDIÇÕES DE CARTEIRAS	25.100,00	25.100,00	25.511,65	411,65
EMOLUMENTOS COM EXPEDIÇÕES DE CERTIDÕES	5.900,00	5.900,00	6.082,72	182,72
RECEITAS DIVERSAS DE SERVIÇOS	0,00	0,00	72.844,86	72.844,86
FINANCEIRAS	303.400,00	303.400,00	128.638,95	-174.761,05
JUROS DE MORA SOBRE ANUIDADES	131.900,00	131.900,00	51.069,26	-80.830,74
ATUALIZAÇÃO MONETÁRIA	171.500,00	171.500,00	77.569,69	-93.930,31
MULTAS SOBRE ANUIDADES	96.200,00	96.200,00	26.317,05	-69.882,95
REMUNERAÇÃO DE DEP. BANC. E APLICAÇÕES FINANCEIRAS	75.300,00	75.300,00	51.252,64	-24.047,36
OUTRAS RECEITAS CORRENTES	112.100,00	112.100,00	147.647,95	35.547,95
DÍVIDA ATIVA	68.300,00	68.300,00	75.607,86	7.307,86
MULTAS DE INFRAÇÕES	21.500,00	21.500,00	42.423,76	20.923,76
INDENIZAÇÕES E RESTITUIÇÕES	22.300,00	22.300,00	29.616,33	7.316,33
RECEITA DE CAPITAL	28.000,00	28.000,00	0,00	-28.000,00
OUTRAS RECEITAS DE CAPITAL	28.000,00	28.000,00	0,00	-28.000,00

RECEITAS ORÇAMENTÁRIAS			PREVISÃO INICIAL	PREVISÃO ATUALIZADA	RECEITAS REALIZADAS	SALDO
SUPERÁVIT DO EXERCÍCIO CORRENTE			28.000,00	28.000,00	0,00	-28.000,00
RECURSOS ARRECADADOS EM EXERCÍCIOS ANTERIORES			0,00	0,00	0,00	0,00
<b>SUB-TOTAL DAS RECEITAS</b>			<b>3.030.493,24</b>	<b>3.030.493,24</b>	<b>2.814.715,89</b>	<b>-215.777,35</b>
<b>DÉFICIT</b>			<b>0,00</b>	<b>0,00</b>	<b>0,00</b>	<b>0,00</b>
<b>TOTAL</b>			<b>3.030.493,24</b>	<b>3.030.493,24</b>	<b>2.814.715,89</b>	<b>-215.777,35</b>
DESAPESAS ORÇAMENTÁRIAS	DOTAÇÃO INICIAL	DOTAÇÃO ATUALIZADA	DESAPESAS EMPENHADAS	DESAPESAS LIQUIDADAS	DESAPESAS PAGAS	SALDO DOTAÇÃO
CRÉDITO DISPONÍVEL DESPESA CORRENTE	3.002.493,24	3.002.493,24	2.542.874,35	2.542.874,35	2.498.334,77	459.618,89
PESSOAL E ENCARGOS SOCIAIS	1.737.278,24	1.737.278,24	1.596.827,77	1.596.827,77	1.563.066,92	140.450,47
REMUNERAÇÃO PESSOAL	1.341.898,55	1.341.898,55	1.219.873,99	1.219.873,99	1.219.873,99	122.024,56
ENCARGOS PATRONAIS	395.379,69	395.379,69	376.953,78	376.953,78	343.192,93	18.425,91
OUTRAS DESPESAS CORRENTES	1.265.215,00	1.265.215,00	946.046,58	946.046,58	935.267,85	319.168,42
BENEFÍCIOS A PESSOAL	159.000,00	159.000,00	146.212,82	146.212,82	146.212,82	12.787,18
USO DE BENS E SERVIÇOS	384.615,00	387.170,90	223.197,79	223.197,79	219.437,79	163.973,11
SERVIÇOS TERCEIROS - PESSOAS JURÍDICAS	537.700,00	489.616,41	367.578,47	367.578,47	360.559,74	122.037,94
TRIBUTÁRIAS E CONTRIBUTIVAS	4.000,00	4.000,00	3.146,69	3.146,69	3.146,69	853,31
DEMAIS DESPESAS CORRENTES	109.900,00	113.368,40	93.851,54	93.851,54	93.851,54	19.516,86
SERVIÇOS BANCÁRIOS	70.000,00	112.059,29	112.059,27	112.059,27	112.059,27	0,02
CRÉDITO DISPONÍVEL DESPESA DE CAPITAL	28.000,00	28.000,00	659,99	659,99	659,99	27.340,01
INVESTIMENTOS	28.000,00	28.000,00	659,99	659,99	659,99	27.340,01
EQUIPAMENTOS E MATERIAIS PERMANENTES	28.000,00	28.000,00	659,99	659,99	659,99	27.340,01
<b>SUB-TOTAL DAS DESPESAS</b>	<b>3.030.493,24</b>	<b>3.030.493,24</b>	<b>2.543.534,34</b>	<b>2.543.534,34</b>	<b>2.498.994,76</b>	<b>486.958,90</b>
<b>SUPERÁVIT</b>	<b>0,00</b>	<b>0,00</b>	<b>271.181,55</b>	<b>0,00</b>	<b>0,00</b>	<b>-271.181,55</b>
<b>TOTAL</b>	<b>3.030.493,24</b>	<b>3.030.493,24</b>	<b>2.814.715,89</b>	<b>2.543.534,34</b>	<b>2.498.994,76</b>	<b>215.777,35</b>

DESpesas	ORÇAMENTÁRIAS	DOTAÇÃO INICIAL	DOTAÇÃO ATUALIZADA	DESpesas EMPENHADAS	DESpesas LIQUIDADAS	DESpesas PAGAS	SALDO DOTAÇÃO
----------	---------------	--------------------	-----------------------	------------------------	------------------------	-------------------	------------------

Porto Alegre-RS, 31 de dezembro de 2017

---

Alexandre Freitas  
Contador  
CRCRS/51563  
335.467.540-34

---

Glaube R. Conceição Riegel  
Presidente  
CRN2/4266  
801.159.500-87

---

Luciana M. Titze Hessel  
Tesoureira  
CRN2/1735  
392.096.529-91

## DEMONSTRATIVO DE EXECUÇÃO DOS RESTOS A PAGAR PROCESSADOS E NÃO PROCESSADOS LIQUIDADOS

RESTOS A PAGAR PROCESSADOS E NÃO PROCESSADOS LIQUIDADOS	INSCRITOS		PAGOS	CANCELADOS	SALDO
	EM EXERCÍCIOS ANTERIORES	EM 31 DE DEZEMBRO DO EXERCÍCIO ANTERIOR			
CRÉDITO DISPONÍVEL DESPESA CORRENTE	0,00	60.306,46	60.306,46	0,00	0,00
PESSOAL E ENCARGOS SOCIAIS	0,00	31.810,33	31.810,33	0,00	0,00
OUTRAS DESPESAS CORRENTES	0,00	28.496,13	28.496,13	0,00	0,00
<b>TOTAL:</b>	<b>0,00</b>	<b>60.306,46</b>	<b>60.306,46</b>	<b>0,00</b>	<b>0,00</b>

# **Balanço Patrimonial.pdf - Balanço Patrimonial - Anexo do tópico 8.4**

# CRN - 2ª Região

Conselho Regional de Nutricionistas - 2ª. Região

CNPJ: 87.070.843/0001-42

Período: 01/01/2017 a 31/12/2017

## Balanco Patrimonial

Período Anterior: 01/01/2016 à 31/12/2016

ATIVO			PASSIVO		
Especificação	Exercício Atual	Exercício Anterior	Especificação	Exercício Atual	Exercício Anterior
<b>ATIVO CIRCULANTE</b>	<b>1.016.282,28</b>	<b>676.193,12</b>	<b>PASSIVO CIRCULANTE</b>	<b>324.743,57</b>	<b>306.225,98</b>
CAIXA E EQUIVALENTES DE CAIXA	542.824,65	269.110,36	OBRIGAÇÕES TRABALHISTAS, PREVIDENCIÁRIAS E ASSISTENCIAIS A PAGAR A CURTO PRAZO	71.158,00	63.615,00
CRÉDITOS A CURTO PRAZO	417.296,33	355.744,95	EMPRÉSTIMOS E FINANCIAMENTOS A CURTO PRAZO	0,00	0,00
DEMAIS CRÉDITOS E VALORES A CURTO PRAZO	18.249,15	26.130,37	FORNECEDORES E CONTAS A PAGAR A CURTO PRAZO	44.613,58	60.380,46
INVESTIMENTOS E APLICAÇÕES TEMPORÁRIAS A CURTO PRAZO	0,00	0,00	OBRIGAÇÕES FISCAIS A CURTO PRAZO	0,00	0,00
ESTOQUES	37.912,15	25.207,44	OBRIGAÇÕES DE REPARTIÇÃO A OUTROS ENTES	0,00	0,00
VARIAÇÕES PATRIMONIAIS DIMINUTIVAS PAGAS ANTECIPADAMENTE	0,00	0,00	PROVISÕES A CURTO PRAZO	177.834,07	153.968,00
	0,00	0,00	DEMAIS OBRIGAÇÕES A CURTO PRAZO	31.137,92	28.262,52
<b>ATIVO NÃO-CIRCULANTE</b>	<b>1.949.559,98</b>	<b>2.049.475,51</b>	<b>PASSIVO NÃO-CIRCULANTE</b>	<b>0,00</b>	<b>0,00</b>
ATIVO REALIZÁVEL A LONGO PRAZO	758.699,40	758.699,98	OBRIGAÇÕES TRABALHISTAS, PREVIDENCIÁRIAS E ASSISTENCIAIS A PAGAR A LONGO PRAZO	0,00	0,00
CRÉDITOS A LONGO PRAZO	758.068,57	758.068,57	EMPRÉSTIMOS E FINANCIAMENTOS A LONGO PRAZO	0,00	0,00
DEMAIS CRÉDITOS E VALORES A LONGO PRAZO	624,87	624,87	FORNECEDORES A LONGO PRAZO	0,00	0,00
INVESTIMENTOS E APLICAÇÕES TEMPORÁRIAS A LONGO PRAZO	5,96	6,54	OBRIGAÇÕES FISCAIS A LONGO PRAZO	0,00	0,00
INVESTIMENTOS	0,00	0,00	PROVISÕES A LONGO PRAZO	0,00	0,00
IMOBILIZADO	1.157.199,90	1.252.837,21	RESULTADO DIFERIDO	0,00	0,00
BENS MÓVEIS	694.093,03	693.433,04		0,00	0,00
BENS IMÓVEIS	1.131.022,36	1.131.022,36		0,00	0,00
(-) DEPRECIÇÃO, EXAUSTÃO E AMORTIZAÇÃO ACUMULADAS	667.915,49	571.618,19		0,00	0,00
INTANGÍVEL	33.660,68	37.938,32		0,00	0,00
SOFTWARES	64.290,44	64.290,44		0,00	0,00



(-) AMORTIZAÇÃO ACUMULADA	30.629,76	26.352,12		0,00	0,00
			TOTAL DO PASSIVO	324.743,57	306.225,98
			<b>PATRIMÔNIO LÍQUIDO</b>		
			Especificação	Exercício Atual	Exercício Anterior
			Patrimônio Social e Capital Social	0,00	0,00
			Ajuste de avaliação Patrimonial	0,00	0,00
			Demais Reservas	0,00	0,00
			Resultados Acumulados	2.641.098,69	2.419.442,65
			TOTAL DO PATRIMÔNIO LÍQUIDO	2.641.098,69	2.419.442,65
<b>TOTAL</b>	<b>2.965.842,26</b>	<b>2.725.668,63</b>	<b>TOTAL</b>	<b>2.965.842,26</b>	<b>2.725.668,63</b>
ATIVO FINANCEIRO	625.364,24	359.531,17	PASSIVO FINANCEIRO	146.909,50	306.225,98
ATIVO PERMANENTE	2.340.478,02	2.366.137,46	PASSIVO PERMANENTE	177.834,07	0,00
<b>SALDO PATRIMONIAL</b>				<b>2.641.098,69</b>	<b>2.419.442,65</b>

## Compensações

ESPECIFICAÇÃO	Exercício	Exercício	ESPECIFICAÇÃO	Exercício	Exercício
Saldo do Atos Potenciais Ativos	Atual	Anterior	Saldo do Atos Potenciais Passivos	Atual	Anterior
Execução de Garantias e Contragarantias Recebidas	0,00	0,00	Execução de Garantias e Contragarantias Concedidas	0,00	0,00
Execução de Direitos Conveniados	0,00	0,00	Execução de Obrigações Conveniadas	0,00	0,00
Execução de Direitos Contratuais	0,00	0,00	Execução de Obrigações Contratuais	0,00	0,00
Execução de Outros Atos Potenciais do Ativo	0,00	0,00	Execução de Outros Atos Potenciais do Passivo	0,00	0,00
<b>TOTAL</b>	<b>0,00</b>	<b>0,00</b>	<b>TOTAL</b>	<b>0,00</b>	<b>0,00</b>

## Quadro do Superávit/Déficit Financeiro

	Exercício Atual	Exercício Anterior
Superávit Financeiro	478.454,74	53.305,19

Porto Alegre-RS, 31 de dezembro de 2017

Alexandre Freitas  
Contador  
CRCRS/51563  
335.467.540-34

Glaube R. Conceição Riegel  
Presidente  
CRN2/4266  
801.159.500-87

Luciana M. Titze Hessel  
Tessoureira  
CRN2/1735  
392.096.529-91

**Demonstrativo das Variações  
Patrimoniais.pdf - Demonstrativo das  
Variações Patrimoniais - Anexo do tópico  
8.4**

Variações Patrimoniais

VARIAÇÕES PATRIMONIAIS QUANTITATIVAS					
	Exercício Atual	Exercício Anterior		Exercício Atual	Exercício Anterior
VARIAÇÃO PATRIMONIAL AUMENTATIVA	2.877.720,39	2.871.762,86	VARIAÇÃO PATRIMONIAL DIMINUTIVA	2.656.064,35	2.616.692,51
CONTRIBUIÇÕES	2.552.802,81	2.278.177,24	PESSOAL E ENCARGOS	1.766.906,66	1.690.672,45
CONTRIBUIÇÕES SOCIAIS	2.552.802,81	2.278.177,24	REMUNERAÇÃO DE PESSOAL	1.239.815,57	1.181.384,45
CONTRIBUIÇÕES SOCIAIS	2.552.802,81	2.278.177,24	REMUNERAÇÃO A PESSOAL - RPPS	1.239.815,57	1.181.384,45
EXPLORAÇÃO E VENDA DE BENS, SERVIÇOS E DIREITOS	122.785,42	136.123,92	ENCARGOS PATRONAIS	380.878,27	366.903,97
EXPLORAÇÃO DE BENS DIREITOS E PRESTAÇÃO DE SERVIÇOS	122.785,42	136.123,92	ENCARGOS PATRONAIS - RPPS	380.878,27	366.903,97
VALOR BRUTO DE EXPLORAÇÃO DE BENS E DIREITOS E PRESTAÇÃO DE SERVIÇOS	122.785,42	136.123,92	BENEFÍCIOS A PESSOAL	146.212,82	142.384,03
VARIAÇÕES PATRIMONIAIS AUMENTATIVAS FINANCEIRAS	128.638,37	130.441,35	BENEFÍCIOS A PESSOAL - RPPS	146.212,82	142.384,03
JUROS E ENCARGOS DE MORA	51.069,26	44.148,33	USO DE BENS, SERVIÇOS E CONSUMO DE CAPITAL FIXO	680.080,14	804.259,19
JUROS E ENCARGOS DE MORA SOBRE FORNECIMENTOS DE BENS E SERVIÇOS	51.069,26	44.148,33	USO DE MATERIAL DE CONSUMO	18.796,35	38.400,79
OUTRAS VARIAÇÕES PATRIMONIAIS AUMENTATIVAS - FINANCEIRAS	77.569,11	86.293,02	CONSUMO DE MATERIAL	18.796,35	38.400,79
MULTAS SOBRE ANUIDADES	77.569,11	86.293,02	SERVIÇOS	560.708,85	676.609,55
TRANSFERÊNCIAS RECEBIDAS	0,00	248.030,29	DIARIAS	149.000,00	156.760,00
TRANSFERÊNCIAS INTRAGOVERNAMENTAIS	0,00	248.030,29	SERVIÇOS TERCEIROS - PESSOAS FÍSICAS	44.130,38	36.959,94
TRANSFERÊNCIAS INTRAGOVERNAMENTAIS	0,00	248.030,29	SERVIÇOS TERCEIROS - PESSOAS JURÍDICAS	367.578,47	482.889,61
OUTRAS VARIAÇÕES PATRIMONIAIS AUMENTATIVAS	73.493,79	78.990,06	DEPRECIACAO, AMORTIZACAO E EXAUSTAO	100.574,94	89.248,85
DIVERSAS VARIAÇÕES PATRIMONIAIS AUMENTATIVAS	73.493,79	78.990,06	DEPRECIACAO	100.574,94	89.248,85
MULTAS ADMINISTRATIVAS	42.423,76	56.269,54	VARIAÇÕES PATRIMONIAIS DIMINUTIVAS FINANCEIRAS	112.059,27	33.941,65
INDENIZAÇÕES	29.616,33	22.720,52	JUROS E ENCARGOS DE EMPRÉSTIMOS E FINANCIAMENTOS OBTIDOS	112.059,27	33.941,65
VARIAÇÕES PATRIMONIAIS AUMENTATIVAS DECORRENTES DE FATOS GERADORES DIVERSOS	1.453,70	0,00	OUTROS JUROS E ENCARGOS DE EMPRÉSTIMOS E FINANCIAMENTOS	112.059,27	33.941,65
			TRIBUTÁRIAS	3.146,69	2.937,18
			IMPOSTOS, TAXAS E CONTRIBUIÇÕES DE MELHORIA	3.146,69	2.937,18
			IMPOSTOS	3.146,69	2.937,18
			OUTRAS VARIAÇÕES PATRIMONIAIS DIMINUTIVAS	93.871,59	84.882,04
			DIVERSAS VARIAÇÕES PATRIMONIAIS DIMINUTIVAS	93.871,59	84.882,04

	Exercício Atual	Exercício Anterior		Exercício Atual	Exercício Anterior
			VARIAÇÕES PATRIMONIAIS DIMINUTIVAS DECORRENTES DE FATOS GERADORES DIVERSOS	93.871,59	84.882,04
<b>Total das Variações Ativas :</b>	<b>2.877.720,39</b>	<b>2.871.762,86</b>	<b>Total das Variações Passivas :</b>	<b>2.656.064,35</b>	<b>2.616.692,51</b>
			<b>RESULTADO PATRIMONIAL</b>		
<b>Déficit do Exercício</b>			<b>Superávit do Exercício</b>	<b>221.656,04</b>	<b>255.070,35</b>
<b>Total</b>	<b>2.877.720,39</b>	<b>2.871.762,86</b>	<b>Total</b>	<b>2.877.720,39</b>	<b>2.871.762,86</b>

Porto Alegre-RS, 31 de dezembro de 2017

Alexandre Freitas  
Contador  
CRCRS/51563  
335.467.540-34

Glaube R. Conceição Riegel  
Presidente  
CRN2/4266  
801.159.500-87

Luciana M. Titze Hessel  
Tesoureira  
CRN2/1735  
392.096.529-91

**Variações Patrimoniais Qualitativas  
(decorrentes da execução orçamentária)**

VARIAÇÕES ATIVAS	Exercício Atual	Exercício Anterior	VARIAÇÕES PASSIVAS	Exercício Atual	Exercício Anterior
INCORPORAÇÃO DE ATIVOS	659,99	0,00	INCORPORAÇÃO DE PASSIVO	0,00	0,00
DESINCORPORAÇÃO DE PASSIVO	0,00	0,00	DESINCORPORAÇÃO DE ATIVO	0,00	248.030,29

**Demonstrativo do Fluxo de Caixa.pdf -  
Demonstrativo do Fluxo de Caixa - Anexo  
do t3pico 8.4**

# CRN - 2ª Região

Conselho Regional de Nutricionistas - 2ª. Região

CNPJ: 87.070.843/0001-42

Período: 01/01/2017 a 31/12/2017

## Demonstração dos Fluxos de Caixa

	Exercício Atual	Exercício Anterior
<b>FLUXO DE CAIXA DAS ATIVIDADES DAS OPERAÇÕES</b>		
<b>INGRESSOS</b>		
RECEITA CORRENTE	2.814.715,89	2.664.072,41
RECEITAS DE CONTRIBUIÇÕES	2.415.643,57	2.245.759,92
RECEITA DE CONTRIBUIÇÕES	2.415.643,57	2.245.759,92
ANUIDADES	2.415.643,57	2.245.759,92
RECEITA DE SERVIÇOS	122.785,42	136.123,92
EMOLUMENTOS COM INSCRIÇÕES	18.346,19	16.135,69
EMOLUMENTOS COM EXPEDIÇÕES DE CARTEIRAS	25.511,65	23.300,69
EMOLUMENTOS COM EXPEDIÇÕES DE CERTIDÕES	6.082,72	5.744,05
RECEITAS DIVERSAS DE SERVIÇOS	72.844,86	90.943,49
FINANCEIRAS	128.638,95	130.441,35
JUROS DE MORA SOBRE ANUIDADES	51.069,26	44.148,33
ATUALIZAÇÃO MONETÁRIA	77.569,69	86.293,02
MULTAS SOBRE ANUIDADES	26.317,05	21.365,26
REMUNERAÇÃO DE DEP. BANC. E APLICAÇÕES FINANCEIRAS	51.252,64	64.927,76
OUTRAS RECEITAS CORRENTES	147.647,95	151.747,22
DÍVIDA ATIVA	75.607,86	72.757,16
MULTAS DE INFRAÇÕES	42.423,76	56.269,54
INDENIZAÇÕES E RESTITUIÇÕES	29.616,33	22.720,52
RECEITA DE CAPITAL	0,00	248.030,29
TRANSFERÊNCIAS DE CAPITAL	0,00	248.030,29
TRANSFERÊNCIAS	0,00	248.030,29
OUTROS INGRESSOS	1.704.836,90	1.659.529,84
<b>DESEMBOLSOS</b>		
CREDITO EMPENHADO – PAGO	2.498.994,76	2.687.040,05
DESPEZA CORRENTE	2.498.334,77	2.439.318,02
PESSOAL E ENCARGOS SOCIAIS	1.219.873,99	1.163.910,42
ENCARGOS PATRONAIS	343.192,93	327.419,30
OUTRAS DESPESAS CORRENTES	935.267,85	947.988,30
DESPEZA DE CAPITAL	659,99	247.722,03
INVESTIMENTOS	659,99	247.722,03
OUTROS DESEMBOLSOS	1.746.843,74	1.781.752,36
<b>FLUXO DE CAIXA LÍQUIDO DAS ATIVIDADES DAS OPERAÇÕES</b>	<b>274.374,28</b>	<b>102.531,87</b>
<b>FLUXO DE CAIXA DAS ATIVIDADES DE INVESTIMENTO</b>		
<b>INGRESSOS</b>		
<b>DESEMBOLSOS</b>		
PESSOAL E ENCARGOS SOCIAIS	0,00	0,00
ENCARGOS PATRONAIS	0,00	0,00
OUTRAS DESPESAS CORRENTES	0,00	0,00
<b>FLUXO DE CAIXA LÍQUIDO DAS ATIVIDADES DE INVESTIMENTO</b>	<b>0,00</b>	<b>0,00</b>
<b>FLUXO DE CAIXA DAS ATIVIDADES DE FINANCIAMENTO</b>		
<b>INGRESSOS</b>		
RECEITA DE CAPITAL	0,00	248.030,29

	Exercício Atual	Exercício Anterior
TRANSFERÊNCIAS DE CAPITAL	0,00	248.030,29
TRANSFERÊNCIAS	0,00	248.030,29
<b>DESEMBOLSOS</b>		
FLUXO DE CAIXA LÍQUIDO DAS ATIVIDADES DE FINANCIAMENTO	0,00	248.030,29
APURAÇÃO DO FLUXO DE CAIXA DO PERÍODO		
GERAÇÃO LÍQUIDA DE CAIXA E EQUIVALENTES DE CAIXA	274.374,28	350.562,16

CAIXA E EQUIVALENTES DE CAIXA INICIAL	269.110,36	166.270,23
CAIXA E EQUIVALENTES DE CAIXA FINAL	543.484,64	269.110,36

Porto Alegre-RS, 31 de dezembro de 2017

---

Alexandre Freitas  
Contador  
CRCRS/51563  
335.467.540-34

---

Glaube R. Conceição Riegel  
Presidente  
CRN2/4266  
801.159.500-87

---

Luciana M. Titze Hessel  
Tesoureira  
CRN2/1735  
392.096.529-91

# 9 - CONFORMIDADE DA GESTÃO E DEMANDAS DE ÓRGÃOS DE CONTROLE

## 9.1 DETERMINAÇÕES DO TCU

---

Não tivemos recomendações do TCU no exercício.

## 9.2 RECOMENDAÇÕES DE CONTROLE INTERNO

---

Não se aplica.

## 9.3 DANOS AO ERÁRIO

---

Não existiu dano ao erário no exercício.



# 10 - OUTRAS INFORMAÇÕES RELEVANTES

## 10.1 OUTRAS INFORMAÇÕES RELEVANTES

---

Nada a constar.

# 11 - ANEXOS E APÊNDICES

## INTRODUÇÃO SEÇÃO

Não se aplica.

### 11.1 ANEXOS E APÊNDICES

---

Não se aplica à entidade

## CONCLUSÃO

O CRN-2 encerra o exercício de 2017 com êxito nos objetivos e metas traçados na proposta orçamentária, considerando as limitações e dificuldades pertinentes à realidade econômica e conjuntura nacional.