



Conselho Regional de Nutricionistas - 2ª. Região
Diretoria

Relatório de gestão do exercício 2016

Relatório de gestão do exercício 2016

Conselho Regional de Nutricionistas - 2ª. Região

Relatório de Gestão do exercício de 2016 apresentado aos órgãos de controle interno e externo como prestação de contas anual a que esta Unidade está obrigada nos termos do art. 70 da Constituição Federal, elaborado de acordo com as disposições da IN TCU nº 63/2010, das DN TCU nº 154/2016 e 156/2016, da Portaria TCU nº 59/2017 e das orientações do órgão de controle interno.

Lista de tabelas, ilustrações, abreviaturas, siglas e símbolos

CFN - Conselho Federal de Nutricionistas

CRN-2 - Conselho Regional de Nutricionistas - 2ª Região

CTC - Comissão de Tomada de Contas

TCU - Tribunal de Contas da União

DN - Decisão Normativa

IN - Instrução Normativa

Lista de Anexos e Apêndices

Título	Descrição
Plano de Ação e Metas - Com. de Comunicação	Atividades realizadas
Plano de Ação e Metas - Com. de Ética	Atividades realizadas
Plano de Ação e Metas - Com. de Fiscalização	Atividades realizadas
Plano de Ação e Metas - Com. de Quitação	Atividades realizadas
Plano de Ação e Metas - Com. Formação Profissional	Atividades realizadas
Plano de Ação e Metas - Delegacia Santa Maria	Atividades realizadas
Plano de Ação e Metas - Gestão	Atividades realizadas
Plano de Ação e Metas - Participação em Eventos	Atividades realizadas
Plano de Ação e Metas - Com. de Comunicação	Ações e Metas a serem atingidas
Plano de Ação e Metas - Com. de Ética	Ações e Metas a serem atingidas
Plano de Ação e Metas - Com. de Fiscalização	Ações e Metas a serem atingidas
Plano de Ação e Metas - Com. de Quitação	Ações e Metas a serem atingidas
Plano de Ação e Metas - Com. Formação Profissional	Ações e Metas a serem atingidas
Plano de Ação e Metas - Delegacia Santa Maria	Ações e Metas a serem atingidas
Plano de Ação e Metas - Gestão	Ações e Metas a serem atingidas
Plano de Ação e Metas - Participação em Eventos	Ações e Metas a serem atingidas

Sumário

2 - APRESENTAÇÃO	6
2.1 APRESENTAÇÃO	6
3 - VISÃO GERAL DA UNIDADE PRESTADORA DE CONTAS	7
INTRODUÇÃO SEÇÃO	7
3.1 FINALIDADE E COMPETÊNCIAS	7
3.2 NORMAS	8
3.3 HISTÓRICO	9
3.4 ORGANOGRAMA	10
4 - PLANEJAMENTO ORGANIZACIONAL E DESEMPENHO ORÇAMENTÁRIO E OPERACIONAL	11
4.1 PLANEJAMENTO ORGANIZACIONAL	11
4.1.1 OBJETIVOS DO EXERCÍCIO	12
4.1.2 COMPETÊNCIAS INSTITUCIONAIS	16
4.2 RESULTADOS	17
4.3 DESEMPENHO ORÇAMENTÁRIO	18
4.3.1 EXECUÇÃO FÍSICA E FINANCEIRA	19
4.3.2 TRANSFERÊNCIAS	22
4.3.3 RECEITAS	23
4.3.4 DESPESAS	26
4.4 DESEMPENHO OPERACIONAL	28
4.5 INDICADORES	29
5 - GOVERNANÇA	78
5.1 GOVERNANÇA	78
5.2 DIRIGENTES	79
5.3 AUDITORIA	91
5.4 APURAÇÕES	92
5.5 GESTÃO RISCOS	93
5.6 REMUNERAÇÕES	94
5.7 AUDITORIA INDEPENDENTE	95
6 - ÁREAS ESPECIAIS DA GESTÃO	96
6.1 GESTÃO DE PESSOAS	96
6.1.1 ESTRUTURA DE PESSOAL	97
6.1.2 DESPESA C/ PESSOAL	100
6.1.3 GESTÃO DE RISCOS	102

6.1.4 MÃO DE OBRA TEMPORÁRIA	103
6.2 GESTÃO DA TECNOLOGIA DA INFORMAÇÃO	104
6.2.1 SISTEMAS DE INFORMAÇÃO	105
7 - RELACIONAMENTO COM A SOCIEDADE	106
INTRODUÇÃO SEÇÃO	106
7.1 CANAIS DE ACESSO	106
7.2 PESQUISA SATISFAÇÃO	107
7.3 TRANSPARÊNCIA	108
7.4 ACESSIBILIDADE	109
8 - DESEMPENHO FINANCEIRO E INFORMAÇÕES CONTÁBEIS	110
8.1 DESEMPENHO FINANCEIRO	110
8.2 NCASP	111
8.3 APURAÇÃO CUSTOS	112
8.4 DEMONSTRAÇÕES CONTÁBEIS	113
9 - CONFORMIDADE DA GESTÃO E DEMANDAS DE ÓRGÃOS DE CONTROLE	132
9.1 DETERMINAÇÕES DO TCU	132
9.2 RECOMENDAÇÕES DE CONTROLE INTERNO	133
9.3 DANOS AO ERÁRIO	134
10 - OUTRAS INFORMAÇÕES RELEVANTES	135
10.1 OUTRAS INFORMAÇÕES RELEVANTES	135
11 - ANEXOS E APÊNDICES	136
11.1 ANEXOS E APÊNDICES	136
CONCLUSÃO	136
ASSINATURA(S)	137
12 - OUTROS ITENS DE INFORMAÇÃO	138
12.1 OUTROS ITENS DE INFORMAÇÃO	138

2 - APRESENTAÇÃO

2.1 APRESENTAÇÃO

Apresentação da forma como está estruturado o relatório de gestão

O presente relatório está estruturado de acordo com as Decisões Normativas TCU nº 154/2016 e 156/2016 e, Portaria TCU nº 59/2017.

Principais realizações da gestão no exercício

No ano de 2016 foi um período de transição, pois uma nova gestão eleita pelos Nutricionistas assumiu em 01/06/2016.

Em 20/05/2016 ocorreu licitação e início das obras para reformas nas dependências da Sede do CRN-2, proporcionando mais espaço e funcionalidade nas atividades administrativas e dos Conselheiros.

Como o CRN-2 apresentou déficit orçamentário nos períodos de 2014 e 2015, no mês de Setembro foi implantado um "Plano de Recuperação Financeira", visando aumento de receitas através de cobranças ativas e diminuição de custos através da redução do pagamento de diárias, ajuda de custo e passagens de Conselheiros. No ano de 2016 o CRN-2 apresentou superávit financeiro.

Foram realizadas atividades orientadoras para os profissionais e população, através de seminários, palestras e ações diretas com a população sobre alimentação e nutrição.

Principais dificuldades encontradas para realização dos objetivos no exercício

Falta de recursos financeiros para execução do Plano de Ação e Metas - PAM 2016, planejado em 2015, foi a maior dificuldade para a gestão.

Outras informações úteis para despertar a atenção dos usuários do relatório

3 - VISÃO GERAL DA UNIDADE PRESTADORA DE CONTAS

INTRODUÇÃO SEÇÃO

DENOMINAÇÃO COMPLETA	Conselho Regional de Nutricionistas - 2ª Região		
DENOMINAÇÃO ABREVIADA	CRN-2	CNPJ	87.070.843/0001-42
NATUREZA JURÍDICA	Autarquia Federal	CONTATO	(51) 3330-9324
CÓDIGO CNAE	94.12-0-01		
ENDEREÇO ELETRÔNICO	coordfinanceiro@crn2.org.br		
PÁGINA INTERNET	www.crn2.org.br		
ENDEREÇO POSTAL	Av. Taquara, nº 586 conjunto 503		
CIDADE	Porto Alegre	UF	RS
BAIRRO	Petrópolis	CEP	90460210
INFORMAÇÕES ADICIONAIS			

3.1 FINALIDADE E COMPETÊNCIAS

Finalidade e competências institucionais da entidade jurisdicionada

Autarquia Federal com personalidade jurídica de direito público e autonomia administrativa e financeira, vinculada ao Ministério do Trabalho, cujo objetivo é orientar, disciplinar e fiscalizar o exercício da profissão de Nutricionista, definida na Lei nº 5.276/67.

Informações adicionais

3.2 NORMAS

Normas de criação e alteração das unidades jurisdicionadas

Lei nº 6.583 de 20 de Outubro de 1978 - Cria os Conselhos Federal e Regionais de Nutricionistas, regula seu funcionamento, e dá outras providências.

Decreto nº 84.444 de 30 de Janeiro de 1980 - Regulamenta a Lei nº 6.583/78.

Outras normas infralegais relacionadas à gestão e estrutura das unidades jurisdicionadas

Resolução CFN nº 356/2004 - Regimento Interno Comum dos Conselhos Regionais de Nutricionistas das 1ª, 2ª, 3ª, 4ª, 5ª, 6ª e 7ª Regiões e dá outras providências.

Resolução CFN nº 460/2009 - Altera a Resolução CFN nº 356/2004.

Manuais e publicações relacionadas às atividades das unidades jurisdicionadas

Resoluções editadas pelo Conselho Federal de Nutricionistas.

Informações adicionais

Atos e Portarias internas do Conselho Regional de Nutricionistas - 2ª Região.

3.3 HISTÓRICO

O CRN-2 foi instalado em Junho de 1980.

Até o ano de 2008, o Estado de SC pertencia à jurisdição do CRN-2, sendo desmembrado em Outubro de 2009 com a criação do CRN-10.

Em 1993 foi comprada a atual Sede do CRN-2 em Porto Alegre/RS, que vem sendo ampliada com a aquisição e reforma de novas salas em 2008, 2009 e 2014, contando hoje com 6 salas.

A sala da Delegacia Regional em Santa Maria/RS foi adquirida em 2010, sendo inaugurada em Maio de 2015.

3.4 ORGANOGRAMA



Organograma

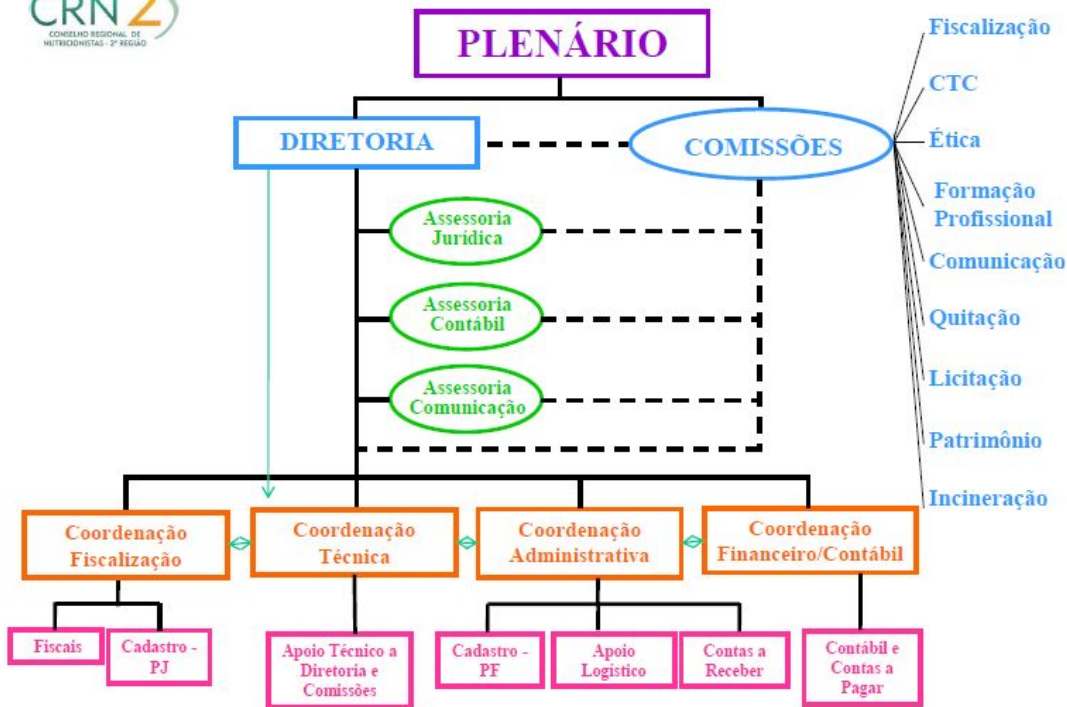

FA 3/2011

4 - PLANEJAMENTO ORGANIZACIONAL E DESEMPENHO ORÇAMENTÁRIO E OPERACIONAL

4.1 PLANEJAMENTO ORGANIZACIONAL

Planejamento anual da gestão e comissões apresentado em plano estratégico.

4.1.1 OBJETIVOS DO EXERCÍCIO

Visão Geral

Apresentação da técnica de planejamento estratégico adotada

Para elaboração do Planejamento Estratégico do CRN2 foi utilizada metodologia interativa entre os Facilitadores da GrowUp e Comitê Estratégico, obedecendo às seguintes etapas: reuniões com a Diretoria, Workshop e trabalhos internos.

Visão

Ser reconhecido pelos profissionais de Nutrição como órgão que agrega valor à categoria, até abril 2016.

Missão

Promover a saúde e o Direito Humano a Alimentação Adequada (DHAA), por meio da orientação, fiscalização e disciplina do exercício dos profissionais da Nutrição do Estado do Rio Grande do Sul.

Valores

Ética
Transparência
Coerência
Consciência Social, Política e Ambiental
Respeito à diversidade

Diagnóstico Estratégico

Análise de ambiente interno

Para análise do ambiente interno foi utilizada a metodologia de reuniões com os colaboradores com o objetivo de identificar pontos fortes e oportunidades de melhorias referentes a todas as áreas da empresa. Estas reuniões conduzidas pelos Coordenadores das Áreas.

Análise de ambiente externo

Foram identificadas as seguintes oportunidades e ameaças:

Eixo
Oportunidades
Ameaças

Formação Profissional

Oportunidades:

- Maior reconhecimento da profissão

- Ampliação das áreas

Ameças:

- Proliferação de cursos de graduação
- Dificuldade de acompanhar as áreas de atuação
- Critérios para docência
- Imediatismo de resposta

Orientação, Fiscalização e Disciplina da Profissão

Oportunidades:

Tecnológico

- Informatização dos processos de trabalho

Política

- Eleições
- Utilização dos espaços políticos institucionais

Econômica

- Maior oferta de alimentação fora do lar

Ecológico

- Rastreabilidade do produto
- Sustentabilidade – consumo de alimentos orgânicos

Demográfico

- Aumento da população idosa

Ameças:

- Abertura de IES

Demográfico

- Envelhecimento da população

Legislação

- Fragilidade das leis/normas

Política

- SINURGS

Valorização Profissional

Oportunidades:

- Reconhecimento da profissão – Social; Auto estima e Político/legislação

Ameças:

- Proliferação de profissões que competem
- Aumento da tecnologia
- Pouca inserção nas políticas públicas
- Profissional não é visto como essencial

Gestão Estrutura e Organização

Oportunidades:

Tecnológico

- Crescimento da tecnologia auxilia na gestão

Ameças:

Social

- Diminuição de jovens profissionais na gestão

Legislação

- Não registro do TN
- Contratação sem flexibilidade

Econômico

- Aumento da inflação
- Endividamento pessoal

Tecnológico

- Processo burocrático para implantação

Político Institucional

Oportunidades:

- Não identificado

Ameaças:

Político

- SINURGS sem parceria

Fatores críticos para o sucesso do planejamento estratégico

Fatores descritos no item acima como ameaças.

Elaboração da Estratégia

Identificação da estratégia atual

Buscar excelência na gestão em:

- processos;
- pessoas;
- recursos orçamentários;
- infraestrutura;
- tecnologia;
- apoio logístico.

Decentralizar as ações do Conselho.

Propor o alinhamento dos objetivos das entidades ligadas à nutrição e demandas sociais e profissionais.

Fortalecer o posicionamento do CRN2 frente às demandas políticas, sociais e representativas da profissão.

Desenvolver ações orientadas à articulação e integração do conselho com as IES e Escolas Técnicas.

Fortalecer as áreas de atuação em ascendência e/ou pouco exploradas.

Assegurar o exercício pleno da profissão.

Desenvolvimento social e sustentabilidade.

Estabelecer uma política de comunicação e marketing de reconhecimento da profissão e do CRN-2 pela sociedade.

Inserir o TND no mercado de trabalho.

Identificação da estratégia futura

Item não discutido no Planejamento Estratégico Situacional.

Objetivos e Metas

- Macro Objetivo:

Eixos de Atuação

Formação Profissional; Orientação, Fiscalização e Disciplina da Profissão; Valorização Profissional; Gestão, Estrutura e Organização; Político Institucional.

ANEXO - Plano de Ação e Metas - Com. de Comunicação - Ações e Metas a serem atingidas - Vide anexo do tópico 4.1.1 no final da seção

ANEXO - Plano de Ação e Metas - Com. de Ética - Ações e Metas a serem atingidas - Vide anexo do tópico 4.1.1 no final da seção

ANEXO - Plano de Ação e Metas - Com. de Fiscalização - Ações e Metas a serem atingidas - Vide anexo do tópico 4.1.1 no final da seção

ANEXO - Plano de Ação e Metas - Com. de Quitação - Ações e Metas a serem atingidas - Vide anexo do tópico 4.1.1 no final da seção

ANEXO - Plano de Ação e Metas - Com. Formação Profissional - Ações e Metas a serem atingidas - Vide anexo do tópico 4.1.1 no final da seção

ANEXO - Plano de Ação e Metas - Delegacia Santa Maria - Ações e Metas a serem atingidas - Vide anexo do tópico 4.1.1 no final da seção

ANEXO - Plano de Ação e Metas - Gestão - Ações e Metas a serem atingidas - Vide anexo do tópico 4.1.1 no final da seção

ANEXO - Plano de Ação e Metas - Participação em Eventos - Ações e Metas a serem atingidas - Vide anexo do tópico 4.1.1 no final da seção

4.1.2 COMPETÊNCIAS INSTITUCIONAIS

Introdução

Os Planos de Ação e Metas vinculam-se à finalidade precípua dos Conselhos Federal e Regionais de Nutricionistas, criados pela Lei nº 6.583 de 20 de Outubro de 1978.

Missão/Finalidade institucional

Os Conselhos Federal e Regionais de Nutricionistas foram criados com a finalidade de orientar, disciplinar e fiscalizar o exercício da profissão de nutricionista, definida na Lei nº 5.276 de 24 de Abril de 1967.

Competências Legais

O Conselho Federal e os Conselhos Regionais de Nutricionistas constituem, no seu conjunto, uma Autarquia Federal, com personalidade jurídica de direito público e autonomia administrativa e financeira, vinculada ao Ministério do Trabalho.

Análise crítica

Nada a considerar.

4.2 RESULTADOS

ANEXO - Plano de Ação e Metas - Com. de Comunicação - Atividades realizadas - Vide anexo do tópico 4.2 no final da seção

ANEXO - Plano de Ação e Metas - Com. de Ética - Atividades realizadas - Vide anexo do tópico 4.2 no final da seção

ANEXO - Plano de Ação e Metas - Com. de Fiscalização - Atividades realizadas - Vide anexo do tópico 4.2 no final da seção

ANEXO - Plano de Ação e Metas - Com. de Quitação - Atividades realizadas - Vide anexo do tópico 4.2 no final da seção

ANEXO - Plano de Ação e Metas - Com. Formação Profissional - Atividades realizadas - Vide anexo do tópico 4.2 no final da seção

ANEXO - Plano de Ação e Metas - Delegacia Santa Maria - Atividades realizadas - Vide anexo do tópico 4.2 no final da seção

ANEXO - Plano de Ação e Metas - Gestão - Atividades realizadas - Vide anexo do tópico 4.2 no final da seção

ANEXO - Plano de Ação e Metas - Participação em Eventos - Atividades realizadas - Vide anexo do tópico 4.2 no final da seção

4.3 DESEMPENHO ORÇAMENTÁRIO

ANEXO - CRN DEZ2016.pdf - Vide anexo do tópico 4.3 no final da seção

Relatório Contábil nº 12/2016.

4.3.1 EXECUÇÃO FÍSICA E FINANCEIRA

Conta contábil	Dotação Inicial		Suplementação		Redução		Orçado Final	
	Exercício Anterior	Exercício Atual	Exercício Anterior	Exercício Atual	Exercício Anterior	Exercício Atual	Exercício Anterior	Exercício Atual
6.2.1.1 - RECEITA A REALIZAR	2.455.511,22	2.583.439,00	135.000,00	294.780,29	185.000,00	46.750,00	2.405.511,22	2.831.469,29
6.2.1.1.1 - RECEITA CORRENTE	2.418.811,22	2.563.439,00	135.000,00	46.750,00	185.000,00	46.750,00	2.368.811,22	2.563.439,00
6.2.1.1.1.02 - RECEITAS DE CONTRIBUIÇÕES	2.076.711,22	2.290.289,00	30.000,00	0,00	4.000,00	0,00	2.102.711,22	2.290.289,00
6.2.1.1.1.02.01 - RECEITA DE CONTRIBUIÇÕES	2.076.711,22	2.290.289,00	30.000,00	0,00	4.000,00	0,00	2.102.711,22	2.290.289,00
6.2.1.1.1.02.01.01 - ANUIDADES	2.076.711,22	2.290.289,00	30.000,00	0,00	4.000,00	0,00	2.102.711,22	2.290.289,00
6.2.1.1.1.05 - RECEITA DE SERVIÇOS	52.600,00	51.750,00	58.000,00	0,00	4.000,00	0,00	106.600,00	51.750,00
6.2.1.1.1.05.01 - EMOLUMENTOS COM INSCRIÇÕES	14.600,00	17.550,00	0,00	0,00	0,00	0,00	14.600,00	17.550,00
6.2.1.1.1.05.02 - EMOLUMENTOS COM EXPEDIÇÕES DE CARTEIRAS	29.000,00	26.700,00	0,00	0,00	0,00	0,00	29.000,00	26.700,00
6.2.1.1.1.05.03 - EMOLUMENTOS COM EXPEDIÇÕES DE CERTIDÕES	7.000,00	7.500,00	4.000,00	0,00	4.000,00	0,00	7.000,00	7.500,00
6.2.1.1.1.06 - FINANCEIRAS	93.500,00	147.700,00	30.500,00	30.750,00	30.000,00	30.750,00	94.000,00	147.700,00
6.2.1.1.1.06.02 - JUROS DE MORA SOBRE ANUIDADES	35.000,00	93.000,00	0,00	0,00	0,00	0,00	35.000,00	93.000,00
6.2.1.1.1.06.05 - ATUALIZAÇÃO MONETÁRIA	58.500,00	54.700,00	30.500,00	30.750,00	30.000,00	30.750,00	59.000,00	54.700,00
6.2.1.1.1.06.05.04 - MULTAS SOBRE ANUIDADES	18.500,00	16.700,00	500,00	0,00	0,00	0,00	19.000,00	16.700,00
6.2.1.1.1.06.05.07 - REMUNERAÇÃO DE DEP. BANC. E APLICAÇÕES FINANCEIRAS	40.000,00	38.000,00	30.000,00	30.750,00	30.000,00	30.750,00	40.000,00	38.000,00

6.2.1.1.1.08 - OUTRAS RECEITAS CORRENTES	196.000,00	73.700,00	16.500,00	16.000,00	147.000,00	16.000,00	65.500,00	73.700,00
6.2.1.1.1.08.01 - DÍVIDA ATIVA	150.000,00	31.500,00	0,00	0,00	119.000,00	0,00	31.000,00	31.500,00
6.2.1.1.1.08.02 - MULTAS DE INFRAÇÕES	33.000,00	24.000,00	1.500,00	0,00	17.000,00	0,00	17.500,00	24.000,00
6.2.1.1.1.08.03 - INDENIZAÇÕES E RESTITUIÇÕES	13.000,00	18.200,00	15.000,00	16.000,00	11.000,00	16.000,00	17.000,00	18.200,00
6.2.1.1.2 - RECEITA DE CAPITAL	36.700,00	20.000,00	0,00	248.030,29	0,00	0,00	36.700,00	268.030,29
6.2.1.1.2.04 - TRANSFERÊNCIAS DE CAPITAL	0,00	0,00	0,00	248.030,29	0,00	0,00	0,00	248.030,29
6.2.1.1.2.04.01 - TRANSFERÊNCIAS	0,00	0,00	0,00	248.030,29	0,00	0,00	0,00	248.030,29
6.2.1.1.2.05 - OUTRAS RECEITAS DE CAPITAL	36.700,00	20.000,00	0,00	0,00	0,00	0,00	36.700,00	20.000,00
6.2.1.1.2.05.01 - SUPERÁVIT DO EXERCÍCIO CORRENTE	36.700,00	20.000,00	0,00	0,00	0,00	0,00	36.700,00	20.000,00
6.2.2.1 - DISPONIBILIDADES DE CREDITO	2.455.511,22	2.583.439,00	189.866,17	452.091,76	239.866,17	204.061,47	2.405.511,22	2.831.469,29
6.2.2.1.1 - CRÉDITO DISPONÍVEL DA DESPESA	2.455.511,22	2.583.439,00	189.866,17	452.091,76	239.866,17	204.061,47	2.405.511,22	2.831.469,29
6.2.2.1.1.01 - CRÉDITO DISPONÍVEL DESPESA CORRENTE	2.418.811,22	2.563.439,00	181.359,17	194.491,43	231.359,17	194.491,43	2.368.811,22	2.563.439,00
6.2.2.1.1.01.01 - PESSOAL E ENCARGOS SOCIAIS	1.372.692,09	1.381.974,00	113.590,07	144.978,98	58.272,15	3.800,92	1.428.010,01	1.523.152,06
6.2.2.1.1.01.01.01 - REMUNERAÇÃO PESSOAL	1.055.916,99	1.063.056,95	91.274,11	104.666,40	58.272,15	3.800,92	1.088.918,95	1.163.922,43
6.2.2.1.1.01.01.02 - ENCARGOS PATRONAIS	316.775,10	318.917,05	22.315,96	40.312,58	0,00	0,00	339.091,06	359.229,63
6.2.2.1.1.01.04 - OUTRAS DESPESAS CORRENTES	1.046.119,13	1.181.465,00	67.769,10	49.512,45	173.087,02	190.690,51	940.801,21	1.040.286,94
6.2.2.1.1.01.04.01 - BENEFÍCIOS A PESSOAL	8.300,00	143.800,00	12.918,73	0,00	2.153,35	0,00	19.065,38	143.800,00

6.2.2.1.1.01.04.03 - USO DE BENS E SERVIÇOS	311.005,00	316.030,00	19.280,49	23.896,59	79.549,86	87.033,83	250.735,63	252.892,76
6.2.2.1.1.01.04.03.001 - MATERIAL DE CONSUMO	29.100,00	29.750,00	2.355,49	18.996,59	1.735,49	10.318,77	29.720,00	38.427,82
6.2.2.1.1.01.04.03.004 - SERVIÇOS TERCEIROS - PESSOAS FÍSICAS	45.900,00	37.800,00	1.600,00	0,00	30.900,00	10.939,96	16.600,00	26.860,04
6.2.2.1.1.01.04.03.006 - DIÁRIAS	196.555,00	214.630,00	15.190,00	4.900,00	34.403,16	54.785,56	177.341,84	164.744,44
6.2.2.1.1.01.04.03.007 - PASSAGENS	33.100,00	23.600,00	0,00	0,00	12.511,21	10.989,54	20.588,79	12.610,46
6.2.2.1.1.01.04.03.008 - HOSPEDAGENS E ALIMENTAÇÃO	3.350,00	5.250,00	135,00	0,00	0,00	0,00	3.485,00	5.250,00
6.2.2.1.1.01.04.03.009 - DESPESA COM LOCOMOÇÃO	3.000,00	5.000,00	0,00	0,00	0,00	0,00	3.000,00	5.000,00
6.2.2.1.1.01.04.04 - SERVIÇOS TERCEIROS - PESSOAS JURÍDICAS	617.130,21	578.935,00	29.629,22	19.435,68	89.085,56	75.451,49	557.673,87	522.919,19
6.2.2.1.1.01.04.05 - TRIBUTÁRIAS E CONTRIBUTIVAS	3.200,00	2.600,00	0,00	400,00	372,00	0,00	2.828,00	3.000,00
6.2.2.1.1.01.04.05.001 - TRIBUTOS	3.200,00	2.600,00	0,00	400,00	372,00	0,00	2.828,00	3.000,00
6.2.2.1.1.01.04.06 - DEMAIS DESPESAS CORRENTES	76.483,92	107.100,00	3.414,41	4.838,53	0,00	28.205,19	79.898,33	83.733,34
6.2.2.1.1.01.04.07 - SERVIÇOS BANCÁRIOS	30.000,00	33.000,00	2.526,25	941,65	1.926,25	0,00	30.600,00	33.941,65
6.2.2.1.1.02 - CRÉDITO DISPONÍVEL DESPESA DE CAPITAL	36.700,00	20.000,00	8.507,00	257.600,33	8.507,00	9.570,04	36.700,00	268.030,29
6.2.2.1.1.02.01 - INVESTIMENTOS	36.700,00	20.000,00	8.507,00	257.600,33	8.507,00	9.570,04	36.700,00	268.030,29
6.2.2.1.1.02.01.01 - OBRAS, INSTALAÇÕES E REFORMAS	0,00	0,00	0,00	67.175,33	0,00	0,00	0,00	67.175,33
6.2.2.1.1.02.01.03 - EQUIPAMENTOS E MATERIAIS PERMANENTES	36.700,00	20.000,00	8.507,00	190.425,00	8.507,00	9.570,04	36.700,00	200.854,96

4.3.2 TRANSFERÊNCIAS

ANEXO - Termo de Cooperação - transferências 2.pdf - Vide anexo do tópico 4.3.2 no final da seção

4.3.3 RECEITAS

Conta contábil	Orçado (dotações + reformulações + transposições até 31/12)	Receita Bruta (total das receitas efetivas)	Diferença (Orçado - Arrecadado)
6.2.1.2 - 6.2.1.2 - RECEITA REALIZADA	2.831.469,29	2.912.102,70	-80.633,41
6.2.1.2.1 - 6.2.1.2.1 - RECEITA CORRENTE	2.563.439,00	2.664.072,41	-100.633,41
6.2.1.2.1.02 - 6.2.1.2.1.02 - RECEITAS DE CONTRIBUIÇÕES	2.290.289,00	2.245.759,92	44.529,08
6.2.1.2.1.02.01 - 6.2.1.2.1.02.01 - RECEITA DE CONTRIBUIÇÕES	2.290.289,00	2.245.759,92	44.529,08
6.2.1.2.1.02.01.01 - 6.2.1.2.1.02.01.01 - ANUIDADES	2.290.289,00	2.245.759,92	44.529,08
6.2.1.2.1.02.01.01.001 - 6.2.1.2.1.02.01.01.001 - Pessoa Física - do Exercício	1.900.889,68	1.849.270,43	51.619,25
6.2.1.2.1.02.01.01.002 - 6.2.1.2.1.02.01.01.002 - Pessoa Jurídica - do Exercício	159.899,32	177.753,10	-17.853,78
6.2.1.2.1.02.01.01.003 - 6.2.1.2.1.02.01.01.003 - Pessoa Física e Jurídica - Exercício Anterior	229.500,00	214.040,00	15.460,00
6.2.1.2.1.02.01.01.004 - 6.2.1.2.1.02.01.01.004 - Pessoa Física e Jurídica - Exercício Anterior	0,00	4.696,39	-4.696,39
6.2.1.2.1.05 - 6.2.1.2.1.05 - RECEITA DE SERVIÇOS	51.750,00	136.123,92	-84.373,92
6.2.1.2.1.05.01 - 6.2.1.2.1.05.01 - EMOLUMENTOS COM INSCRIÇÕES	17.550,00	16.135,69	1.414,31
6.2.1.2.1.05.01.01 - 6.2.1.2.1.05.01.01 - Pessoa Física	10.300,00	11.667,94	-1.367,94
6.2.1.2.1.05.01.02 - 6.2.1.2.1.05.01.02 - Pessoa Jurídica	7.250,00	4.467,75	2.782,25
6.2.1.2.1.05.02 - 6.2.1.2.1.05.02 - EMOLUMENTOS COM EXPEDIÇÕES DE CARTEIRAS	26.700,00	23.300,69	3.399,31
6.2.1.2.1.05.02.01 - 6.2.1.2.1.05.02.01 - Pessoa Física	26.700,00	23.300,69	3.399,31
6.2.1.2.1.05.03 - 6.2.1.2.1.05.03 - EMOLUMENTOS COM EXPEDIÇÕES DE CERTIDÕES	7.500,00	5.744,05	1.755,95

6.2.1.2.1.05.03.01 - 6.2.1.2.1.05.03.01 - Pessoa Física	7.500,00	2.124,65	5.375,35
6.2.1.2.1.05.03.02 - 6.2.1.2.1.05.03.02 - Pessoa Jurídica	0,00	3.619,40	-3.619,40
6.2.1.2.1.05.07 - 6.2.1.2.1.05.07 - RECEITAS DIVERSAS DE SERVIÇOS	0,00	90.943,49	-90.943,49
6.2.1.2.1.05.07.01 - 6.2.1.2.1.05.07.01 - Mailling	0,00	339,40	-339,40
6.2.1.2.1.05.07.09 - 6.2.1.2.1.05.07.09 - Inscrições	0,00	90.604,09	-90.604,09
6.2.1.2.1.06 - 6.2.1.2.1.06 - FINANCEIRAS	147.700,00	130.441,35	17.258,65
6.2.1.2.1.06.02 - 6.2.1.2.1.06.02 - JUROS DE MORA SOBRE ANUIDADES	93.000,00	44.148,33	48.851,67
6.2.1.2.1.06.02.01 - 6.2.1.2.1.06.02.01 - Pessoas Físicas	44.000,00	44.148,33	-148,33
6.2.1.2.1.06.02.02 - 6.2.1.2.1.06.02.02 - Pessoas Jurídicas	49.000,00	0,00	49.000,00
6.2.1.2.1.06.05 - 6.2.1.2.1.06.05 - ATUALIZAÇÃO MONETÁRIA	54.700,00	86.293,02	-31.593,02
6.2.1.2.1.06.05.04 - 6.2.1.2.1.06.05.04 - MULTAS SOBRE ANUIDADES	16.700,00	21.365,26	-4.665,26
6.2.1.2.1.06.05.04.001 - 6.2.1.2.1.06.05.04.001 - Pessoas Físicas	16.700,00	21.365,26	-4.665,26
6.2.1.2.1.06.05.07 - 6.2.1.2.1.06.05.07 - REMUNERAÇÃO DE DEP. BANC. E APLICAÇÕES FINANCEIRAS	38.000,00	64.927,76	-26.927,76
6.2.1.2.1.06.05.07.002 - 6.2.1.2.1.06.05.07.002 - Títulos do Tesouro Nacional	30.750,00	57.757,53	-27.007,53
6.2.1.2.1.06.05.07.003 - 6.2.1.2.1.06.05.07.003 - Poupança	7.250,00	7.170,23	79,77
6.2.1.2.1.08 - 6.2.1.2.1.08 - OUTRAS RECEITAS CORRENTES	73.700,00	151.747,22	-78.047,22
6.2.1.2.1.08.01 - 6.2.1.2.1.08.01 - DÍVIDA ATIVA	31.500,00	72.757,16	-41.257,16
6.2.1.2.1.08.01.01 - 6.2.1.2.1.08.01.01 - Tributária (Anuidades)	31.500,00	72.757,16	-41.257,16
6.2.1.2.1.08.02 - 6.2.1.2.1.08.02 - MULTAS DE INFRAÇÕES	24.000,00	56.269,54	-32.269,54
6.2.1.2.1.08.02.01 - 6.2.1.2.1.08.02.01 - Pessoas Físicas	24.000,00	8.335,14	15.664,86
6.2.1.2.1.08.02.02 - 6.2.1.2.1.08.02.02 - Pessoas Jurídicas	0,00	47.934,40	-47.934,40
6.2.1.2.1.08.03 - 6.2.1.2.1.08.03 - INDENIZAÇÕES E	18.200,00	22.720,52	-4.520,52

RESTITUIÇÕES			
6.2.1.2.1.08.03.02 - 6.2.1.2.1.08.03.02 - Restituições	18.200,00	22.720,52	-4.520,52
6.2.1.2.2 - 6.2.1.2.2 - RECEITA DE CAPITAL	268.030,29	248.030,29	20.000,00
6.2.1.2.2.04 - 6.2.1.2.2.04 - TRANSFERÊNCIAS DE CAPITAL	248.030,29	248.030,29	0,00
6.2.1.2.2.04.01 - 6.2.1.2.2.04.01 - TRANSFERÊNCIAS	248.030,29	248.030,29	0,00
6.2.1.2.2.04.01.01 - 6.2.1.2.2.04.01.01 - Convênio Conselho Federal de Nutricionistas	248.030,29	248.030,29	0,00
6.2.1.2.2.05 - 6.2.1.2.2.05 - OUTRAS RECEITAS DE CAPITAL	20.000,00	0,00	20.000,00
6.2.1.2.2.05.01 - 6.2.1.2.2.05.01 - SUPERÁVIT DO EXERCÍCIO CORRENTE	20.000,00	0,00	20.000,00
6.2.1.2.2.05.01.01 - 6.2.1.2.2.05.01.01 - SALDO DE EXERCÍCIOS ANTERIORES (Superávit do Orçamento Corrente)	20.000,00	0,00	20.000,00

4.3.4 DESPESAS

DESPESAS CORRENTES								
Grupos de Despesa	Empenhada		Liquidada		Rp. não processado		Valores Pagos	
	2015	2016	2015	2016	2015	2016	2015	2016
1. Despesa de Pessoal								
6.2.2.1.1.01.01.01.001 - Salários	786.467,41	899.333,18	786.467,41	899.333,18	0,00	0,00	786.467,41	899.333,18
6.2.2.1.1.01.01.02.001 - INSS Patronal	241.195,37	254.790,53	241.195,37	254.790,53	0,00	0,00	223.378,28	235.293,59
Demais elementos do grupo	380.790,39	369.016,34	380.790,39	369.016,34	0,00	0,00	369.876,33	356.702,95
2. Juros e Encargos da Dívida								
Demais elementos do grupo	0,00	0,00	0,00	0,00	0,00	0,00	0,00	0,00
3. Outras Despesas Correntes								
6.2.2.1.1.01.04.01.002 - Programa de Alimentação ao Trabalhador - Pat	0,00	122.144,00	0,00	122.144,00	0,00	0,00	0,00	122.144,00
6.2.2.1.1.01.04.03.001.001 - Materiais de Expediente	19.297,33	27.176,63	19.297,33	27.176,63	0,00	0,00	19.297,33	27.176,63
6.2.2.1.1.01.04.03.006.002 - Conselheiros	61.050,00	42.000,00	61.050,00	42.000,00	0,00	0,00	61.050,00	42.000,00
6.2.2.1.1.01.04.03.006.004 - Ajuda de Custas às Conselheiras	98.160,00	92.400,00	98.160,00	92.400,00	0,00	0,00	90.620,00	85.820,00
6.2.2.1.1.01.04.04.001 - Serviço de Auditoria, Perícia e Contabilidade	48.302,94	51.269,16	48.302,94	51.269,16	0,00	0,00	48.302,94	51.269,16
6.2.2.1.1.01.04.04.005 - Serviços de Informática	111.534,84	130.058,44	111.534,84	130.058,44	0,00	0,00	111.534,84	130.058,44
6.2.2.1.1.01.04.04.022 - Demais Serviços Profissionais	50.159,42	52.185,74	50.159,42	52.185,74	0,00	0,00	50.159,42	52.185,74
6.2.2.1.1.01.04.04.028 - Condomínios	49.613,27	56.059,50	49.613,27	56.059,50	0,00	0,00	49.613,27	55.854,58
6.2.2.1.1.01.04.04.035 - Postagem de Correspondência Institucional	55.912,21	88.730,14	55.912,21	88.730,14	0,00	0,00	55.912,21	71.933,04

6.2.2.1.1.01.04.04.040 - Publicações Técnicas	62.188,91	30.626,15	62.188,91	30.626,15	0,00	0,00	57.941,68	30.626,15
6.2.2.1.1.01.04.06.018 - Despesas Miúdas de Pronto Pagamento - Fiscalização	45.186,41	48.501,43	45.186,41	48.501,43	0,00	0,00	45.186,41	48.501,43
6.2.2.1.1.01.04.07.001 - Taxa Sobre Serviços Bancários	29.433,00	33.941,65	29.433,00	33.941,65	0,00	0,00	29.433,00	33.941,65
Demais elementos do grupo	293.214,72	201.391,59	293.214,72	201.391,59	0,00	0,00	290.360,08	196.477,48
DESPESAS DE CAPITAL								
Grupos de Despesa	Empenhada		Liquidada		Rp. não processado		Valores Pagos	
	2015	2016	2015	2016	2015	2016	2015	2016
4. Investimentos								
6.2.2.1.1.02.01.03.001 - Móveis e Utensílios	0,00	82.000,00	0,00	82.000,00	0,00	0,00	0,00	82.000,00
6.2.2.1.1.02.01.03.003 - Instalações	0,00	95.000,00	0,00	95.000,00	0,00	0,00	0,00	95.000,00
Demais elementos do grupo	10.382,00	70.722,03	10.382,00	70.722,03	0,00	0,00	10.382,00	70.722,03
5. Inversões Financeiras								
Demais elementos do grupo	0,00	0,00	0,00	0,00	0,00	0,00	0,00	0,00
6. Amortização da Dívida								
Demais elementos do grupo	0,00	0,00	0,00	0,00	0,00	0,00	0,00	0,00

4.4 DESEMPENHO OPERACIONAL

Introdução aos resultados alcançados

4.5 INDICADORES

Não se aplica.

**Plano de Ação e Metas - Com. de
Comunicação - Ações e Metas a serem
atingidas - Anexo do tópico 4.1.1**

PLANO DE AÇÃO E METAS 2016



COMISSÃO: COMUNICAÇÃO

EIXOS CONTEMPLADOS: VALORIZAÇÃO PROFISSIONAL

OBJETIVO ESTRATÉGICO	AÇÃO/OPERAÇÃO (O QUE)	OBJETIVO (POR QUE)	PRODUTO (COMO)	CRONOGRAMA (ONDE E QUANDO)	LIDERANÇA (QUEM)	RECURSOS NECESSÁRIOS (QUANTO)
AMPLIAR E FORTALECER O MERCADO/ MUNDO DO TRABALHO	AMPLIAR O SETOR DE COMUNICAÇÃO	CRIAR UMA IDENTIDADE DE COMUNICAÇÃO PARA O CRN-2	SETOR DE COMUNICAÇÃO	1º AO 4º TRIMESTRE	ROSÂNGELA L. NOVA GESTÃO	CONTRATAÇÃO DE ASSISTENTE ADMINISTRATIVO MANUTENÇÃO DO ESTAGIÁRIO DE JORNALISMO ESTAGIÁRIO EM TI – NÍVEL MÉDIO DESPESAS PREVISTA NA GESTÃO
	MANTER AS AÇÕES EXISTENTES E AMPLIAR AS AÇÕES DE MÍDIA	MANTER E AMPLIAR A EXPOSIÇÃO NA MÍDIA	REVISTA ELETRÔNICA BOLETIM CAMPANHAS REGIONAIS E NACIONAIS: DIA MUNDIAL DA SAÚDE DIA DO TND DIA DO NUTRI SEMANA DA ALIMENTAÇÃO CONBRAN CAMPANHAS DE MÍDIA SEXTA BÁSICA – DESENVOLVER NOVAS PARCERIAS	1º AO 4º TRIMESTRE	ROSÂNGELA L. NOVA GESTÃO	PASSAGEM TERRESTRE DIÁRIA (COLABORADOR) AJUDA DE DESLOCAMENTO (COLABORADOR) AJUDA DE CUSTO (COLABORADOR) IMPRESSÃO PUBLICAÇÃO
	PROPOR NOVAS AÇÕES QUE IDENTIFIQUEM A ATUAÇÃO DO NUTRICIONISTA	NOVAS AÇÕES QUE IDENTIFIQUEM A ATUAÇÃO DO NUTRICIONISTA	CAMPANHA NACIONAL DO SISTEMA CFN/CRN – VALORIZAÇÃO PROFISSIONAL		2º AO 4º TRIMESTRE	ROSÂNGELA L. NOVA GESTÃO

**Plano de Ação e Metas - Com. de Ética -
Ações e Metas a serem atingidas - Anexo
do tópico 4.1.1**

PLANO DE AÇÃO E METAS 2016



COMISSÃO: ÉTICA

EIXOS CONTEMPLADOS: ORIENTAÇÃO, FISCALIZAÇÃO E DISCIPLINA DA PROFISSÃO / VALORIZAÇÃO PROFISSIONAL

OBJETIVO ESTRATÉGICO	AÇÃO/OPERAÇÃO (O QUE)	OBJETIVO (POR QUE)	PRODUTO (COMO)	CRONOGRAMA (ONDE E QUANDO)	LIDERANÇA (QUEM)	RECURSOS NECESSÁRIOS (QUANTO)
CONTRIBUIR NO PROCESSO DE FORMAÇÃO	EMITIR PARECERES SOBRE MATERIAS PERTINENTES	INFORMAR E ATUALIZAR A CATEGORIA	PARECERES, NOTAS E MATÉRIAS	AÇÃO PERMANENTE	ANA LICE	SEM DESPESA
AUMENTAR E QUALIFICAR A FISCALIZAÇÃO "EFICÁCIA"	PARTICIPAR NA CONSTRUÇÃO DO NOVO CÓDIGO DE ETICA	ATUALIZAR E DISCIPLINAR O EXERCÍCIO PROFISSIONAL FRENTE AS NOVAS DEMANDAS DA SOCIEDADE	FÓRUM REUNIÕES	3º TRIMESTRE	ROSÂNGELA P.	PASSAGEM TERRESTRE (2) DIÁRIA (2 CONSELHEIROS) (1/2+1/2) AJUDA DE DESLOCAMENTO (2) AJUDA DE CUSTO (COLABORADOR - 4) COFFE BREAK
SER RECONHECIDO COMO ÓRGÃO DE EXCELENCIA	REVISAR PROCEDIMENTOS INTERNOS PERTINENTES À COMISSÃO DE ÉTICA	QUALIFICAR A ATUAÇÃO DA COMISSÃO	PROCEDIMENTOS INTERNOS	AÇÃO PERMANENTE	CARMEM	SEM DESPESA
CONTRIBUIR NO PROCESSO DE FORMAÇÃO	PROMOVER AÇÕES DE SENSIBILIZAÇÃO COM OS DOCENTES DE IES	QUALIFICAR A FORMAÇÃO	ENCONTRO TEMÁTICO	AÇÃO CONJUNTA COM A CFP	BIANCA	DESPESAS PREVISTAS NA CFP
	FORTALECER A RELAÇÃO DO CRN COM O DISCENTE AO LONGO DA GRADE CURRICULAR	CONTRIBUIR NO PROCESSO DE FORMAÇÃO	OFÍCIOS ÀS IES PARA DIVULGAÇÃO PALESTRAS E AULAS NAS IES	AÇÃO PERMANENTE	IVETE B.	DESPESAS PREVISTAS NA GESTÃO

CONTRIBUIR NO PROCESSO DE FORMAÇÃO	REALIZAR CAMPANHA DE CONCIENTIZAÇÃO DOS PRINCÍPIOS ÉTICOS QUE REGEM A PROFISSÃO	QUALIFICAR O EXERCÍCIO PROFISSIONAL	NOTAS, FOLDERS, POP UP, CAMPANHAS DE FACEBOOK, BOLETIM INFORMATIVO	AÇÃO PERMANENTE	ANA LICE	IMPRESSÃO
	FORUM DE ÉTICA: "CRISES ÉTICAS"	ATUALIZAR E DISCIPLINAR O EXERCÍCIO PROFISSIONAL FRENTE AS DEMANDAS DA SOCIEDADE	FÓRUM	2º TRIMESTRE	CARMEM E IVETE B.	PASSAGEM TERRESTRE (2) DIÁRIA (2 CONSELHEIROS) (1/2+1/2) AJUDA DE DESLOCAMENTO (2) CUSTO DE PALESTRA (4) LOCAÇÃO DE SALA COFFE BREAK IMPRESSÃO

**Plano de Ação e Metas - Com. de
Fiscalização - Ações e Metas a serem
atingidas - Anexo do tópico 4.1.1**

PLANO DE AÇÃO E METAS 2016



COMISSÃO: FISCALIZAÇÃO

EIXOS CONTEMPLADOS: ORIENTAÇÃO, FISCALIZAÇÃO E DISCIPLINA DA PROFISSÃO/VALORIZAÇÃO PROFISSIONAL/GESTÃO ESTRUTURA E ORGANIZAÇÃO/FORMAÇÃO PROFISSIONAL/POLÍTICO INSTITUCIONAL

OBJETIVO ESTRATÉGICO	AÇÃO/OPERAÇÃO (O QUE)	OBJETIVO (POR QUE)	PRODUTO (COMO)	CRONOGRAMA (ONDE E QUANDO)	LIDERANÇA (QUEM)	RECURSOS NECESSÁRIOS (QUANTO)
AUMENTAR E QUALIFICAR A FISCALIZAÇÃO "EFICÁCIA"	CONTRATAR ASSESSORIA ESPECIALIZADA EM SERVIÇO DE TI POR DEMANDA	EFICIÊNCIA NO ATENDIMENTO E NA CONSULTA DE DADOS PELOS USUÁRIOS ATUALIZAÇÃO DE DADOS E MELHORIA DO SISTEMA	INFORMATIZAÇÃO DOS FORMULÁRIOS E PROCEDIMENTOS DA FISCALIZAÇÃO	CONFORME NECESSIDADE	ROSANA MAIELE	ASSESSORIA POR DEMANDA DESPESAS PREVISTAS NA GESTÃO
	ADQUIRIR UNIFORMES PARA OS FISCAIS	ATENDER AS NORMAS DE PARAMENTAÇÃO NA ENTRADA DE LOCAIS PRODUTORES DE ALIMENTOS	AQUISIÇÃO DE JALECO BRANCO MANGA LONGA COM A LOGO DO CRN-2 OU JALECO DESCARTÁVEL	1º TRIMESTRE	ROSANA ANA LICE MAIELE	JALECOS COM A LOGO CRN-2 (2 POR FISCAL)
	PARTICIPAR DE CURSOS DE CAPACITAÇÃO E EVENTOS	MOTIVAR E VALORIZAR A EQUIPE APRIMORAR O TRABALHO TÉCNICO	PARTICIPAÇÃO EM CURSOS DE ATUALIZAÇÃO TÉCNICA	1º AO 4º TRIMESTRE	ROSANA MAIELE IVETE B.	DESPESAS PREVISTAS NA GESTÃO
	REALIZAR CURSOS, EVENTOS E REUNIÕES INTERNAS COM TEMÁTICAS VOLTADAS PARA A FISCALIZAÇÃO	MELHORAR O DESEMPENHO TÉCNICO E DO SERVIÇO	CAPACITAÇÃO TÉCNICA DE PROCESSOS DA FISCALIZAÇÃO E ASSUNTOS TÉCNICOS	BIMESTRALMENTE	MAIELE COMISSÃO CF	AJUDA DE CUSTO (COLABORADOR)

<p>AUMENTAR E QUALIFICAR A FISCALIZAÇÃO "EFICÁCIA"</p>	<p>CAPACITAR A EQUIPE DE FISCALIZAÇÃO</p>	<p>TROCAR EXPERIÊNCIAS TÉCNICAS ENTRE OS CRNS</p>	<p>V ENCONTRO DA FISCALIZAÇÃO DA REGIÃO SUL EM PORTO ALEGRE/RS (FISCAIS E CONSELHEIROS)</p>	<p>A VERIFICAR DATA DE PROGRAMAÇÃO</p>	<p>MAIELE COMISSÃO CF</p>	<p>LOCAL DO EVENTO (LOCAÇÃO PARA 2 DIAS) COFFEE BREAK (4) AJUDA DE CUSTO (COLABORADOR – 2)</p>
<p>AMPLIAR E FORTALECER O MERCADO/MUNDO DO TRABALHO</p> <p>SER RECONHECIDO COMO ÓRGÃO DE EXCELÊNCIA</p>	<p>AMPLIAR AÇÕES VOLTADAS PARA DIVULGAÇÃO E SENSIBILIZAÇÃO DOS EMPRESÁRIOS REFERENTE AO SELO DE QUALIDADE</p>	<p>INCENTIVAR A PRÁTICA DA SEGURANÇA ALIMENTAR</p> <p>PROMOVER AMPLIAÇÃO DO MERCADO DE TRABALHO DO NUTRICIONISTA</p> <p>INFORMAR O EMPRESÁRIO DA IMPORTÂNCIA DO SELO COMO DIFERENCIAL DE SEU ESTABELECIMENTO</p> <p>FIRMAR A LOGOMARCA DO SELO PARA RECONHECIMENTO DO CONSUMIDOR</p>	<p>PROMOVER ENCONTROS (PALESTRAS, REUNIÕES, EVENTOS, BANNER DE SENSIBILIZAÇÃO) PARA EMPRESÁRIOS DOS VARIADOS SEGMENTOS DO MERCADO DE ALIMENTAÇÃO (RESTAURANTES, HOTÉIS ETC.)</p> <p>WORKSHOP VOLTADO PARA OS NUTRICIONISTAS A FIM DE CAPACITÁ-LOS SOBRE O CHECK LIST DOS DOCUMENTOS VERIFICADOS PELA FISCALIZAÇÃO</p> <p>PADRONIZAR A LOGO DO SELO PARA TODOS OS SEGMENTOS</p>	<p>2º E 4º TRIMESTRE</p>	<p>ROSANA MAIELE</p>	<p>PASSAGEM TERRESTRE DIÁRIA (3 PESSOAS/2 EVENTOS) AJUDA DE DESLOCAMENTO IMPRESSÃO</p>
<p>AUMENTAR E QUALIFICAR A FISCALIZAÇÃO "EFICÁCIA"</p> <p>CONTRIBUIR NO PROCESSO DE FORMAÇÃO</p>	<p>DESCENTRALIZAR AS AÇÕES</p>	<p>APROXIMAR A FISCALIZAÇÃO DO CRN-2 COM A CATEGORIA</p> <p>PROMOVER O SELO DE QUALIDADE COM OS EMPRESÁRIOS</p>	<p>PROMOÇÃO DE INTERIOZAÇÃO POR MEIO DE: MAPEAMENTO E FISCALIZAÇÃO DAS REGIÕES: 4ª CRS (SANTA MARIA) E FREDERICO WESTPHALEN ENCONTRO COM OS ACADÊMICOS E PROFISSIONAIS DA REGIÃO (2 – UM EM</p>	<p>1º TRIMESTRE (SANTA MARIA)</p> <p>3º TRIMESTRE (FREDERICO WESTPHALEN)</p>	<p>ROSANA MAIELE</p>	<p>PASSAGENS TERRESTRE (2 PESSOAS/POR EVENTO) DIÁRIA (2 PESSOAS) AJUDA DE DESLOCAMENTO (2) COFFEE BREAK</p>

			<p>CADA CRS)</p> <p>ENCONTROS (PALESTRAS, REUNIÕES, EVENTOS DE SENSIBILIZAÇÃO) PARA EMPRESÁRIOS DESTAS CRS DOS VARIADOS SEGMENTOS DO MERCADO DE ALIMENTAÇÃO (RESTAURANTES, HOTÉIS ETC.) PARA DIVULGAÇÃO DO SELO</p>			
<p>AUMENTAR E QUALIFICAR A FISCALIZAÇÃO "EFICÁCIA"</p>	<p>REVISAR PROCEDIMENTOS INTERNOS PERTINENTES À COMISSÃO DE FISCALIZAÇÃO</p>	<p>APERFEIÇOAR, OTIMIZAR E ATUALIZAR OS PROCESSOS E PROCEDIMENTOS DO SETOR DE FISCALIZAÇÃO</p>	<p>REVISÃO, CONFORME ASSUNTO</p> <p>IMPLEMENTAÇÃO DO MANUAL DE CONDUTAS DA FISCALIZAÇÃO</p> <p>ELABORAÇÃO DO MANUAL DE PROCEDIMENTOS DA FISCALIZAÇÃO</p> <p>IMPLEMENTAÇÃO DOS PROCEDIMENTOS PARA ACERVO TÉCNICO DE PF E PJ</p>	<p>1º AO 4º TRIMESTRE</p>	<p>ROSANA ANA LICE MAIELE</p>	<p>SEM DESPESA</p>
<p>AUMENTAR E QUALIFICAR A FISCALIZAÇÃO "EFICÁCIA"</p> <p>AMPLIAR E FORTALECER O MERCADO/MUNDO DO TRABALHO</p>	<p>REALIZAR 2.200 VISITAS FISCAIS NO ANO</p>	<p>VERIFICAR A ATUAÇÃO DE PROFISSIONAIS, PESSOA FÍSICA E PESSOA JURÍDICA</p> <p>MANTER O ATENDIMENTO DAS DEMANDAS EXTERNAS</p> <p>MANTER AS AÇÕES EXISTENTES</p>	<p>REALIZANDO VISITAS FISCAIS</p>	<p>1º AO 4º TRIMESTRE</p>	<p>MAIELE</p>	<p>SUPRIMENTO FISCALIZAÇÃO PARA 6 FISCAIS</p>

<p>AUMENTAR E QUALIFICAR A FISCALIZAÇÃO "EFICÁCIA"</p> <p>FORTALECER PARCERIAS COM ENTIDADES</p>	<p>REALIZAR VISITAS FISCAIS COM A PRESENÇA DE UM CONSELHEIRO E/OU EM PARCERIA COM OUTRA ENTIDADE</p>	<p>ARTICULAÇÃO POLÍTICA COM OS PROFISSIONAIS E GESTORES</p>	<p>REUNIÕES, ENCONTROS, EVENTOS DE CUNHO POLÍTICO REALIZANDO FISCALIZAÇÕES COM OS FISCAIS</p>	<p>1º AO 4º TRIMESTRE</p>	<p>MAIELE</p>	<p>PASSAGEM TERRESTRE DIÁRIA (CONSELHEIRO) AJUDA DE DESLOCAMENTO (CONSELHEIRO)</p>
<p>AUMENTAR E QUALIFICAR A FISCALIZAÇÃO "EFICÁCIA"</p> <p>AMPLIAR E FORTALECER O MERCADO/MUNDO DO TRABALHO</p>	<p>AUMENTAR O CORPO TÉCNICO</p>	<p>AMPLIAR O NÚMERO DE FISCALIZAÇÕES IN LOCO</p> <p>AGILIZAR O ANDAMENTO DE PROCESSOS</p>	<p>CONTRATAÇÃO DE NUTRICIONISTA FISCAL (1), CASO NÃO OCORRA EM 2015</p> <p>MANUTENÇÃO DE ESTAGIÁRIO DE ENSINO MÉDIO</p>	<p>1º AO 4º TRIMESTRE</p>	<p>ROSANA MAIELE</p>	<p>DESPESA FIXA</p>

**Plano de Ação e Metas - Com. de Quitação
- Ações e Metas a serem atingidas - Anexo
do tópico 4.1.1**

PLANO DE AÇÃO E METAS 2016



COMISSÃO: QUITAÇÃO

EIXOS CONTEMPLADOS: GESTÃO, ESTRUTURA E ORGANIZAÇÃO

OBJETIVO ESTRATÉGICO	AÇÃO/OPERAÇÃO (O QUE)	OBJETIVO (POR QUE)	PRODUTO (COMO)	CRONOGRAMA (ONDE E QUANDO)	LIDERANÇA (QUEM)	RECURSOS NECESSÁRIOS (QUANTO)
SER RECONHECIDO COMO ÓRGÃO DE EXCELENCIA	IMPLANTAR PROGRAMA DE INCENTIVO A QUITAÇÃO DE DÉBITOS	REZUDIR INADIMPLÊNCIA	NEGOCIAÇÃO DA DÍVIDA ADMINISTRATIVA VIA TELEFONE E CORRESPONDÊNCIA	2º AO 4º TRIMESTRE	COORDENAÇÃO ADMINISTRATIVA	DESPESA FIXA
	IMPLANTAR PROGRAMA DE INCENTIVO A QUITAÇÃO DE DÉBITOS	REZUDIR INADIMPLÊNCIA	RECOBRANÇA ANUIDADE CORRENTE	3º TRIMESTRE	COORDENAÇÃO ADMINISTRATIVA	DESPESA FIXA
	IMPLANTAR PROGRAMA DE INCENTIVO A QUITAÇÃO DE DÉBITOS	REZUDIR INADIMPLÊNCIA	EXECUÇÃO FISCAL	4º TRIMESTRE	COORDENAÇÃO ADMINISTRATIVA	CUSTAS JUDICIAIS
	MELHORAR A EMISSÃO DE RELATÓRIOS PELO SISTEMA	ACOMPANHAMENTO DAS AÇÕES	RELATÓRIOS	1º AO 4º TRIMESTRE	COORDENAÇÃO ADMINISTRATIVA	SEM DESPESA

**Plano de Ação e Metas - Com. Formação
Profissional - Ações e Metas a serem
atingidas - Anexo do tópico 4.1.1**

PLANO DE AÇÃO E METAS 2016



COMISSÃO: FORMAÇÃO PROFISSIONAL

EIXOS CONTEMPLADOS: VALORIZAÇÃO PROFISSIONAL

OBJETIVO ESTRATÉGICO	AÇÃO/OPERAÇÃO (O QUE)	OBJETIVO (POR QUE)	PRODUTO (COMO)	CRONOGRAMA (ONDE E QUANDO)	LIDERANÇA (QUEM)	RECURSOS NECESSÁRIOS (QUANTO)
CONTRIBUIR NO PROCESSO DE FORMAÇÃO	PROMOVER AÇÕES DE APROXIMAÇÃO E FORTALECIMENTO COM OS DOCENTES DE IES E ETS	ARTICULAÇÃO E INTEGRAÇÃO COM IES E ETS	6 ENCONTROS TEMÁTICOS	1º AO 4º TRIMESTRE	BIANCA	PASSAGEM TERRESTRE (2 CONSELHEIRAS/POR EVENTO) DIÁRIA (2 CONSELHEIRAS) AJUDA DE DESLOCAMENTO (2 CONSELHEIRAS) COFFE BREAK
	PROMOVER AÇÕES DE APROXIMAÇÃO E FORTALECIMENTO COM CURSOS DE PÓS GRADUAÇÃO LATO SENSU	APROXIMAÇÃO COM CURSO DE PÓS GRADUAÇÃO	2 ENCONTROS	2º E 4º TRIMESTRE	BIANCA	PASSAGEM TERRESTRE (2 CONSELHEIRAS/POR EVENTO) DIÁRIA (2 CONSELHEIRAS) AJUDA DE DESLOCAMENTO (2 CONSELHEIRAS) COFFE BREAK
	APOIAR EVENTOS NA ÁREA ACADÊMICA E PROFISSIONAL	CONTRIBUIR NA QUALIFICAÇÃO ACADÊMICA	APOIO A EVENTOS CIENTÍFICOS	PERMANENTE	CARMEM	DESPESAS PREVISTAS NA GESTÃO
	IDENTIFICAR AS LACUNAS ENTRE A FORMAÇÃO PROFISSIONAL E O MUNDO DE TRABALHO	SUBSIDIAR IES COM INFORMAÇÕES REFERENTES AO EXERCÍCIO PROFISSIONAL	APRESENTAÇÃO EM ENCONTRO TEMÁTICO	3º TRIMESTRE AÇÃO CONJUNTA COM A FISCALIAÇÃO	CYNTHIA	SEM DESPESA (JÁ PREVISTA NO PRIMEIRO ITEM)
	PROMOVER ENCONTROS COM ACADÊMICOS	DISCUSSÃO DE TEMAS DE INTERESSE COMUM	2 ENCONTROS	2º E 4º TRIMESTRE	ROSANA	PASSAGEM TERRESTRE (2 CONSELHEIRAS/POR EVENTO) DIÁRIA (2 CONSELHEIRAS) AJUDA DE DESLOCAMENTO (2 CONSELHEIRAS) COFFE BREAK

**Plano de Ação e Metas - Delegacia Santa
Maria - Ações e Metas a serem atingidas -
Anexo do tópico 4.1.1**

PLANO DE AÇÃO E METAS 2016



COMISSÃO: DELEGACIA SANTA MARIA

EIXOS CONTEMPLADOS: POLITICO INSTITUCIONAL / GESTÃO, ESTRUTURA E ORGANIZAÇÃO

OBJETIVO ESTRATÉGICO	AÇÃO/OPERAÇÃO (O QUE)	OBJETIVO (POR QUE)	PRODUTO (COMO)	CRONOGRAMA (ONDE E QUANDO)	LIDERANÇA (QUEM)	RECURSOS NECESSÁRIOS (QUANTO)
TER CONTINUIDADE DE GESTÃO ESTRATÉGICA	MANTER PROFISSIONAL DA REGIAO PARA REPRESENTAÇÃO	DESCENTRALIZAR AS AÇÕES	DELEGADO	1º AO 4º TRIMESTRE	DIRETORIA	PASSAGEM TERRESTRE DIARIA (DELEGADO) AJUDA DE DESLOCAMENTO (DELEGADO) AJUDA DE CUSTO (DELEGADO)
SER RECONHECIDO COMO ORGÃO DE EXCELENCIA	ADEQUAR E ADQUIRIR EQUIPAMENTOS	VIABILIZAR O ATENDIMENTO NA DELEGACIA	EQUIPAMENTOS	1º AO 4º TRIMESTRE	DIRETORIA	EQUIPAMENTOS
TER CONTINUIDADE DE GESTÃO ESTRATÉGICA	ACOMPANHAR AS ATIVIDADES DA DELEGACIA	ALINHAR AS AÇÕES DA DELEGACIA À SEDE	REUNIÕES EM SANTA MARIA	1º AO 4º TRIMESTRE	DIRETORIA E COORDENAÇÕES DE ÁREA	PASSAGEM TERRESTRE DIARIA (FUNCIONÁRIO E CONSELHEIRO) AJUDA DE DESLOCAMENTO (FUNCIONÁRIO E CONSELHEIRO)

**Plano de Ação e Metas - Gestão - Ações e
Metas a serem atingidas - Anexo do tópico
4.1.1**

PLANO DE AÇÃO E METAS 2016



COMISSÃO: GESTÃO

EIXOS CONTEMPLADOS: FORMAÇÃO PROFISSIONAL / ORIENTAÇÃO, FISCALIZAÇÃO E DISCIPLINA DA PROFISSÃO / VALORIZAÇÃO PROFISSIONAL / GESTÃO, ESTRUTURA E ORGANIZAÇÃO / POLÍTICO INSTITUCIONAL

OBJETIVO ESTRATÉGICO	AÇÃO/OPERAÇÃO (O QUE)	OBJETIVO (POR QUE)	PRODUTO (COMO)	CRONOGRAMA (ONDE E QUANDO)	LIDERANÇA (QUEM)	RECURSOS NECESSÁRIOS (QUANTO)
SER RECONHECIDO COMO ÓRGÃO DE EXCELENCIA TER CONTINUIDADE DE GESTÃO ESTRATÉGICA	IDENTIFICAR, ADEQUAR E ADQUIRIR EQUIPAMENTOS, PROGRAMAS, MOBILIÁRIOS E OUTRAS NECESSIDADES PARA ADEQUAÇÃO DA COMUNICAÇÃO INTERNA E ÁREA FÍSICA	MELHORAR O ATENDIMENTO DA SEDE	REFORMA MOBILIÁRIO EQUIPAMENTOS PROGRAMAS UNIFORME	1º AO 4º TRIMESTRE	DIRETORIA	PUBLICAÇÃO REFORMA EQUIPAMENTOS PROGRAMAS MOBILIARIO UNIFORME ASSESSORIA
	MONITORAR O PAM 2016	BUSCAR EXCELENCIA NA GESTÃO	OFICINAS	1º AO 4º TRIMESTRE	DIRETORIA E COMISSÕES	PASSAGEM TERRESTRE DIARIA AJUDA DE DESLOCAMENTO
	CAPACITAR AS COORDENAÇÕES EM FERRAMENTAS DE MODELO GESTÃO	BUSCAR EXCELENCIA NA GESTÃO INTEGRAR A EQUIPE DE TRABALHO	MODELO DE GESTÃO OFICINAS DE TRABALHO	2º AO 4º TRIMESTRE	COORDENADORES DE ÁREA	CURSOS DE CAPACITAÇÃO ASSESSORIA
	PLANEJAR O PAM E PO 2017	BUSCAR EXCELENCIA NA GESTÃO	SEMINÁRIO	3º TRIMESTRE	DIRETORIA E COMISSÕES	PASSAGEM TERRESTRE DIARIA AJUDA DE DESLOCAMENTO COFFE BREAK
	REALIZAR O PROCESSO ELEITORAL	BUSCAR EXCELENCIA NA GESTÃO	PROCESSO ELEITORAL	1º E 2º TRIMESTRE	COMISSÃO ESPECIAL	AJUDA DE CUSTO (COLABORADOR) POSTAGEM IMPRESSÃO PUBLICAÇÃO AUDITORIA SOFTWARE

SER RECONHECIDO COMO ÓRGÃO DE EXCELENCIA TER CONTINUIDADE DE GESTÃO ESTRATÉGICA	REALIZAR SEMINÁRIO DE TRANSIÇÃO E POSSE NOVA GESTÃO	BUSCAR EXCELENCIA NA GESTÃO	SEMINÁRIO	2º TRIMESTRE	DIRETORIA	PASSAGEM TERRESTRE DIÁRIA E AJUDA DE DESLOCAMENTO LOCAÇÃO DE SALA COFFE-BREAK
	CAPACITAR E QUALIFICAR O CORPO TÉCNICO, ADMINISTRATIVO E FISCAL	ATUALIZAÇÃO DA EQUIPE DE TRABALHO	CURSOS E EVENTOS	1º AO 4º TRIMESTRE	DIRETORIA E COORDENAÇÕES	PASSAGEM AEREA DIÁRIA AJUDA DE DESLOCAMENTO INSCRIÇÃO
	IDENTIFICAR ALTERNATIVAS TECNOLÓGICAS DE GESTÃO	BUSCAR A EXCELENCIA NA GESTÃO	MICROFILMAGEM/ SOLUÇÃO DE TI/ARQUIVAMENTO/ FORMULÁRIOS ELETRÔNICOS	1º AO 4º TRIMESTRE	DIRETORIA E COORDENAÇÕES	ASSESSORIA EM TI PARA FORMULÁRIOS ELETRÔNICOS MICROFILMAGEM (PROJETO)
	REALIZAR REUNIÕES ESTRATEGICAS DE CUNHO TÉCNICO, POLÍTICO, ADMINISTRATIVO E SUSTENTÁVEL	BUSCAR EXCELENCIA NA GESTÃO	REUNIÕES DE REFLEXÃO	1º AO 4º TRIMESTRE	DIRETORIA	DESPESAS PREVISTAS EM REUNIÕES PLENÁRIAS E DE COMISSÕES
SER RECONHECIDO COMO ÓRGÃO DE EXCELENCIA TER CONTINUIDADE DE GESTÃO ESTRATÉGICA COBRANÇA MAIS EFETIVA SOBRE A ATUAÇÃO DO REPRESENTANTE DO CRN2 NO CFN	REALIZAR REUNIÕES PLENARIAS COM A PARTICIPAÇÃO DOS CONSELHEIROS EFETIVOS, SUPLENTES E FEDERAIS	BUSCAR EXCELENCIA NA GESTÃO	PLENÁRIAS	1º AO 4º TRIMESTRE	DIRETORIA PLENÁRIO	PASSAGEM TERRESTRE DIARIA AJUDA DE DESLOCAMENTO AJUDA DE CUSTO
SER RECONHECIDO COMO ÓRGÃO DE EXCELENCIA TER CONTINUIDADE DE GESTÃO ESTRATÉGICA	REALIZAR REUNIÕES DE DIRETORIA	BUSCAR EXCELENCIA NA GESTÃO	REUNIÕES	1º AO 4º TRIMESTRE	DIRETORIA	PASSAGEM TERRESTRE DIARIA AJUDA DE DESLOCAMENTO AJUDA DE CUSTO
	REALIZAR REUNIÕES DE COMISSÕES E PARTICIPAR DE SEMINÁRIOS E EVENTOS PROMOVIDOS PELAS COMISSÕES	BUSCAR EXCELENCIA NA GESTÃO	REUNIÕES SEMINÁRIOS EVENTOS	1º AO 4º TRIMESTRE	CONSELHEIROS	PASSAGEM TERRESTRE DIARIA AJUDA DE DESLOCAMENTO AJUDA DE CUSTO
	REALIZAR REUNIÕES DE DIRETORIA COM COORDENADORES DE COMISSÕES	BUSCAR EXCELENCIA NA GESTÃO	REUNIÕES	1º AO 4º TRIMESTRE	DIRETORIA COORD. DE COMISSÕES	DESPESAS PREVISTAS EM REUNIÕES DE COMISSÕES

AUMENTAR E QUALIFICAR A FISCALIZAÇÃO	ESTIMULAR E APOIAR A CRIAÇÃO DE FÓRUNS OU NÚCLEOS REPRESENTATIVOS DA PROFISSÃO NO INTERIOR DO ESTADO EM PARCERIA COM AS COMISSÕES	DESCENTRALIZAR AS AÇÕES DO CONSELHO	FÓRUNS	1º AO 4º TRIMESTRE	DIRETORIA	PASSAGEM TERRESTRE DIÁRIA AJUDA DE DESLOCAMENTO
AMPLIAR E FORTALECER O MERCADO FORTALECER PARCERIAS COM ENTIDADES	PROMOVER E APOIAR EVENTOS CONJUNTOS	ALINHAR OBJETIVOS DAS ENTIDADES LIGADAS A NUTRIÇÃO E DEMANDAS SOCIAIS DE PROFISSIONAIS E ESTUDANTES	EVENTOS TERMOS DE COOPERAÇÃO	1º AO 4º TRIMESTRE	DIRETORIA	PASSAGEM AEREA PASSAGEM TERRESTRE IMPRESSÃO PUBLICAÇÃO
FORTALECER PARCERIAS COM OUTRAS ENTIDADES AMPLIAR E FORTALECER O MERCADO	IDENTIFICAR E AVALIAR POTENCIAIS, PARCERIAS E CONVÊNIOS, DE ACORDO COM A MISSÃO E OBJETIVOS DO CRN2. APOIAR EVENTOS PROMOVIDOS PELOS FÓRUNS	FORTALECER O POSICIONAMENTO FRENTE ÀS DEMANDAS POLITICAS E SOCIAIS DA PROFISSÃO	PARCERIAS E CONVÊNIOS TERMOS DE COOPERAÇÃO	1º AO 4º TRIMESTRE	DIRETORIA	PASSAGEM AEREA PASSAGEM TERRESTRE DIÁRIA AJUDA DE DESLOCAMENTO IMPRESSÃO PUBLICAÇÃO
	INDICAR E ACOMPANHAR A REPRESENTAÇÃO DO CONSELHO JUNTO AOS FÓRUNS (CES, CMS, CONSEA, FOCO, CÂMARA DE SAÚDE, GAF)	FORTALECER O POSICIONAMENTO FRENTE ÀS DEMANDAS POLITICAS E SOCIAIS DA PROFISSÃO	REPRESENTAÇÃO	1º AO 4º TRIMESTRE	PLENÁRIO	PASSAGEM TERRESTRE DIÁRIA AJUDA DE DESLOCAMENTO AJUDA DE CUSTO IMPRESSÃO PUBLICAÇÃO
	CRIAR ENCONTROS COM OS NUTRICIONISTAS REPRESENTANTES DOS DIFERENTES FÓRUNS: CAPITAL E INTERIOR EM PARCERIA COM AS COMISSÕES		ENCONTROS	1º AO 4º TRIMESTRE	DIRETORIA	PASSAGEM TERRESTRE DIÁRIA (COLABORADOR) AJUDA DE DESLOCAMENTO (COLABORADOR)
	AMPLIAR A PARTICIPAÇÃO POLITICA DO CONSELHO (EXECUTIVO, LEGISLATIVO E JUDICIÁRIO)		AUDIÊNCIAS REUNIÕES COM PREFEITOS SECRETARIAS PL TRIBUNAS CONTATO COM ASSESSORES	1º AO 4º TRIMESTRE	DIRETORIA	DESPESAS PREVISTAS EM COMISSÕES
CONTRIBUIR NO PROCESSO DE FORMAÇÃO	PARTICIPAR DE SOLENIDADES DE FORMATURA. REUNIÕES E PALESTRAS COM ALUNOS	DESENVOLVER AÇÕES ORIENTADAS A ARTICULAÇÃO E INTEGRAÇÃO DO CONSELHO COM AS IES E ESCOLAS TÉCNICAS	FORMATURAS REUNIÕES PALESTRAS	1º AO 4º TRIMESTRE	PLENARIO	PASSAGEM TERRESTRE DIÁRIA AJUDA DE DESLOCAMENTO

SER RECONHECIDO COMO ORGÃO DE EXCELENCIA	REALIZAR A SOLENIDADE DE ENTREGA DAS CARTEIRAS DESCENTRALIZADA AOS PROFISSIONAIS	DESCENTRALIZAR AS AÇÕES ASSEGURAR O EXERCÍCIO PLENO DA PROFISSÃO	SESSÃO SOLENE	1º AO 4º TRIMESTRE	DIRETORIA	PASSAGEM TERRESTRE DIARIA (CONSELHEIRO E FUNCIONÁRIO) AJUDA DE DESLOCAMENTO (CONSELHEIRO E FUNCIONÁRIO)
	CRIAR OUVIDORIA	BUSCAR EXCELENCIA NA GESTÃO	OUVIDORIA	1º AO 4º TRIMESTRE	DIRETORIA ASSESSORA DE COMUNICAÇÃO COORDENAÇÕES DE ÁREA	SEM DESPESA
AMPLIAR E FORTALECER O MERCADO SER RECONHECIDO COMO ORGÃO DE EXCELENCIA	CELEBRAR DATAS DA NUTRIÇÃO: DIA DO NUTRICIONISTA, DIA DO TND, ETC.	ESTABELECEER UMA POLÍTICA DE COMUNICAÇÃO E MARKETING DE RECONHECIMENTO DA PROFISSÃO E DO CRN2 PELA SOCIEDADE	DATAS COMEMORATIVAS	1º AO 4º TRIMESTRE	DIRETORIA COMUNICAÇÃO	PASSAGEM TERRESTRE DIÁRIA AJUDA DE DESLOCAMENTO AJUDA DE CUSTO (COLABORADOR) LOCAÇÃO DE SALA IMPRESSÃO COFFE BREAK
	PROMOVER AÇÕES DA SEMANA DA ALIMENTAÇÃO		EVENTO	4º TRIMESTRE	DIRETORIA COMUNICAÇÃO	AJUDA DE CUSTO (COLABORADOR) LOCAÇÃO DE SALA IMPRESSÃO

AMPLIAR E FORTALECER O MERCADO SER RECONHECIDO COMO ORGÃO DE EXCELENCIA	ATENDER AS DEMANDAS EXTERNAS GERADAS PELA CATEGORIA E SOCIEDADE	FORTALECER O POSICIONAMENTO DO CRN2 FRENTE ÀS DEMANDAS POLÍTICAS, SOCIAIS E REPRESENTATIVAS DA PROFISSÃO	ANUNCIOS PARECERES	1º AO 4º TRIMESTRE	DIRETORIA PLENARIO	PUBLICAÇÃO IMPRESSÃO
SER RECONHECIDO COMO ORGÃO DE EXCELENCIA	PRODUZIR MÍDIA INSTITUCIONAL	BUSCAR EXCELENCIA NA GESTÃO	MÍDIA INSTITUCIONAL	1º AO 4º TRIMESTRE	COMISSÃO ESPECIAL	ESTUDO PARA PRODUÇÃO DE NOVAS MÍDIAS SEM DESPESAS

**Plano de Ação e Metas - Participação em
Eventos - Ações e Metas a serem atingidas
- Anexo do tópico 4.1.1**

PLANO DE AÇÃO E METAS 2016



COMISSÃO: PARTICIPAÇÃO EM EVENTOS

EIXOS CONTEMPLADOS: POLÍTICO INSTITUCIONAL

OBJETIVO ESTRATÉGICO	AÇÃO/OPERAÇÃO (O QUE)	OBJETIVO (POR QUE)	PRODUTO (COMO)	CRONOGRAMA (ONDE E QUANDO)	LIDERANÇA (QUEM)	RECURSOS NECESSÁRIOS (QUANTO)
TER CONTINUIDADE NA GESTÃO ESTRATÉGICA	PARTICIPAR DE REUNIÕES CONJUNTAS DO SISTEMA CFN/CRNS	INTEGRAR AS AÇÕES EM AMBITO NACIONAL	REUNIÕES	1º AO 4º TRIMESTRE	DIRETORIA	PASSAGEM AEREA E TERRESTRE DIARIA AJUDA DE DESLOCAMENTO
	PARTICIPAR DE REUNIÕES, EVENTOS E CURSOS PROMOVIDOS PELO SISTEMA CFN/CRNS	INTEGRAR AS AÇÕES EM AMBITO NACIONAL	REUNIÕES/CURSOS EVENTOS	1º AO 4º TRIMESTRE	PLENARIO	PASSAGEM AEREA E TERRESTRE DIARIA AJUDA DE DESLOCAMENTO (CONSELHEIRO/FUNCIÓNÁRIO/ASSESSOR)
	INCENTIVAR A PARTICIPAÇÃO DE CONSELHEIROS EM EVENTOS, SEMINÁRIOS, CONGRESSOS, FÓRUMS E ECONTROS	ATUALIZAÇÃO E ARTICULAÇÃO POLÍTICA	EVENTOS	1º AO 4º TRIMESTRE	PLENARIO	PASSAGEM AEREA E TERRESTRE DIARIA AJUDA DE DESLOCAMENTO (CONSELHEIRO/FUNCIÓNÁRIO) INSCRIÇÃO
	PARTICIPAR DO CONBRAN	ATUALIZAÇÃO E ARTICULAÇÃO POLÍTICA	CONBRAN	3º TRIMESTRE	PLENÁRIO E FUNCIONÁRIOS	PASSAGEM TERRESTRE DIÁRIA AJUDA DE DESLOCAMENTO INSCRIÇÃO

**Plano de Ação e Metas - Com. de
Comunicação - Atividades realizadas -
Anexo do tópico 4.2**

**Plano de Ação e Metas - Com. de Ética -
Atividades realizadas - Anexo do tópico
4.2**

Acompanhamento do Plano de Ação e Metas até dezembro

Comissão de Ética

Produto	Cronograma de Execução	RECURSOS NECESSÁRIOS																								Custo Total (R\$)			
		Passagens (valor em R\$ e elemento de despesa) 313208/313247				Diárias (valor em R\$ e Elemento de despesas) 313212/313219/313224/313246		Deslocamento (valor em R\$ e elemento de despesa) 313212/313219/31324/313246		Ajuda de Custos (valor em R\$ e elemento de despesa) 313219/313223		Material de consumo: artigos Expediente (valor em R\$ e elemento de despesa) 312001		Locação de equipamentos (valor em R\$ e elemento de despesa) 313226		Locação de anfiteatro/salas (valor em R\$ e elemento de despesa) 313240		Serviços postais (valor em R\$ e elemento de despesa) 313225		Assessorias (valor em R\$ e elemento de despesa) 313245		Impressão (valor em R\$ e elemento de despesa) 313210		Outros (identificar, ver valor em R\$ e elemento de despesas) 313211/312003/313229/313232/412008/412002/411001/312017					
		Aérea		Rodov.		Orçado	Realizado	Orçado	Realizado	Orçado	Realizado	Orçado	Realizado	Orçado	Realizado	Orçado	Realizado	Orçado	Realizado	Orçado	Realizado	Orçado	Realizado	Orçado	Realizado		Orçado	Realizado	
		Orçado	Realizado	Orçado	Realizado																								
PARECERES, NOTAS E MATÉRIAS	AÇÃO PERMANENTE	SEM DESPESA																								Orçado 0,00			
FÓRUM REUNIÕES	3º TRIMESTRE			300,00		300,00		400,00		400,00																100,00	Orçado 1.500,00		
PROCEDIMENTOS INTERNOS	AÇÃO PERMANENTE	SEM DESPESA																								Orçado 0,00			
ENCONTRO TEMÁTICO	AÇÃO CONJUNTA COM A CFP	DESPESAS PREVISTAS NA CFP																								Orçado 0,00			
OFÍCIO AS IES PARA DIVULGAÇÃO PALESTRAS E AULAS NAS IES	AÇÃO PERMANENTE	DESPESAS PREVISTAS NA GESTÃO																								Orçado 0,00			
NOTAS, FOLDERS, POP UP, CAMPANHAS DE FACEBOOK, BOLETIM INFORMATIVO	AÇÃO PERMANENTE																									2.000,00	Orçado 2.000,00		
FÓRUM	2º TRIMESTRE			300,00		300,00		400,00		400,00																500,00	100,00	Orçado 3.500,00	
Total R\$		0,00	0,00	600,00	0,00	600,00	0,00	800,00	0,00	800,00	0,00	0,00	0,00	0,00	0,00	1.500,00	0,00	0,00	0,00	0,00	0,00	0,00	0,00	0,00	2.500,00	0,00	200,00	0,00	Orçado 7.000,00

**Plano de Ação e Metas - Com. de
Fiscalização - Atividades realizadas -
Anexo do tópico 4.2**

Plano de Metas Exercício - 2016

Acompanhamento do Plano de Ação e Metas até novembro

Comissão de Fiscalização

Produto	Cronograma de Execução	RECURSOS NECESSÁRIOS																								Custo Total (R\$)
		Passagens (valor em R\$ e elemento de despesa) 313208/313247				Diárias (valor em R\$ e Elemento de despesas) 313212/313219/313224/313246		Deslocamento (valor em R\$ e elemento de despesa) 313212/313219/313224/313246		Ajuda de Custos (valor em R\$ e elemento de despesa) 313219/313223		Material de consumo: artigos Expediente (valor em R\$ e elemento de despesa) 312001		Locação de equipamentos (valor em R\$ e elemento de despesa) 313226		Locação de anfiteatro/salas (valor em R\$ e elemento de despesa) 313240		Serviços postais (valor em R\$ e elemento de despesa) 313225		Assessorias (valor em R\$ e elemento de despesa) 313245		Impressão (valor em R\$ e elemento de despesa) 313210		Outros (identificar, ver valor em R\$ e elemento de despesas) 313211/312003/313229/313232/412008/412002/411001/312017		
		Aérea		Rodov.		Orçado	Realizado	Orçado	Realizado	Orçado	Realizado	Orçado	Realizado	Orçado	Realizado	Orçado	Realizado	Orçado	Realizado	Orçado	Realizado	Orçado	Realizado	Orçado	Realizado	
		Orçado	Realizado	Orçado	Realizado																					
INFORMATIZAÇÃO DOS FORMULÁRIOS E PROCEDIMENTOS DA FISCALIZAÇÃO	CONFORME NECESSIDADE	DESPESAS PREVISTAS NA GESTÃO																						Orçado 0,00		
AQUISIÇÃO DE JALECO BRANCO MANGA LONGA COM A LOGO DO CRN-2 OU JALECO DESCARTAVEL	1º TRIMESTRE																							1.300,00	631,00	Orçado 1.300,00 Realizado 631,00
PARTICIPAÇÃO EM CURSOS DE ATUALIZAÇÃO TÉCNICA	1º AO 4º TRIMESTRE	DESPESAS PREVISTAS NA GESTÃO																						Orçado 0,00		
CAPACITAÇÃO TÉCNICA DE PROCESSOS DA FISCALIZAÇÃO E ASSUNTOS TÉCNICOS	BIMESTRALMENTE									400,00																Orçado 400,00
V ENCONTRO DA FISCALIZAÇÃO DA REGIÃO SUL EM PORTO ALEGRE/RS (FISCAIS E CONSELHEIROS)	A VERIFICAR DATA DE PROGRAMAÇÃO					750,00		200,00	200,00	400,00						2.000,00								400,00	996,80	Orçado 2.600,00 Realizado 2.346,80
PROMOVER ENCONTROS (PALESTRAS, REUNIÕES, EVENTOS, BANNER DE SENSIBILIZAÇÃO) PARA EMPRESÁRIOS DOS VARIADOS SEGMENTOS DO MERCADO DE ALIMENTAÇÃO (RESTAURANTES, HOTÉIS ETC.) WORKSHOP VOLTADO PARA OS NUTRICIONISTAS A FIM DE CAPACITÁ-LOS SOBRE O CHECK LIST DOS DOCUMENTOS VERIFICADOS PELA FISCALIZAÇÃO PADRONIZAR A LOGO DO SELO PARA TODOS OS SEGMENTOS	2º E 4º TRIMESTRE			840,00	364,00	1.800,00	300,00	1.200,00	400,00															300,00		Orçado 4.140,00 Realizado 1.064,00

PROMOÇÃO DE INTERIORIZAÇÃO POR MEIO DE: MAPEAMENTO DE FISCALIZAÇÃO DAS REGIÕES: # CRS (SANTA MARIA) E FREDERICO WESTPHALEN ENCONTRO COM OS ACADEMICOS E PROFISISONAIS DA REGIÃO (2 - UM EM CADA CRS) ENCONTROS (PALESTRAS, REUNIÕES, EVENTOS DE SENSIBILIZAÇÃO) PARA EMPRESÁRIOS DESTAS CRS DOS VARIADOS SEGMENTOS DO MERCADO DE ALIMENTAÇÃO (RESTAURANTES, HOTEIS ETC.) PARA DIVULGAÇÃO DO SELO	1º TRIMESTRE (SANTA MARIA) 3º TRIMESTRE (FREDERICO WESTPHALEN)			800,00	835,00	1.800,00	2.250,00	800,00	1.000,00																300,00	72,00			138,36	Orçado 3.700,00 Realizado 4.295,36	
REVISÃO CONFORME ASSUNTO IMPLEMENTAÇÃO DO MANUAL DE CONDUTAS NA FISCALIZAÇÃO ELABORAÇÃO DO MANUAL DE PROCEDIMENTOS DA FISCALIZAÇÃO IMPLEMENTAÇÃO DOS PROCEDIMENTOS PARA ACERVO TECNICO DE PF E PJ	1º AO 4º TRIMESTRE	SEM DESPESA																								Orçado 0,00					
REALIZANDO VISITAS FISCAIS	1º AO 4º TRIMESTRE			69.000,00	47.650,07																										Orçado 69.000,00 Realizado 47.650,07
REUNIÕES, ENCONTROS, EVENTOS DE CUNHO POLITICO REALIZANDO FISCALIZAÇÕES COM OS FISCAIS	1º AO 4º TRIMESTRE			600,00		1.200,00		800,00																						Orçado 2.600,00	
CONTRATAÇÃO DE NUTRICIONISTA FISCAL (1). CASO NÃO OCORRA EM 2015 MANUTENÇÃO DE ESTAGIÁRIO DE NIVEL MEDIO	1º AO 4º TRIMESTRE	SEM FIXA																								Orçado 0,00					
Total R\$		0,00	0,00	71.240,00	48.849,07	4.800,00	3.300,00	2.800,00	1.600,00	600,00	400,00	0,00	0,00	0,00	0,00	2.000,00	0,00	0,00	0,00	0,00	0,00	0,00	0,00	0,00	300,00	72,00	2.000,00	1.766,16	Orçado 87.740,00 Realizado 55.987,23		

Abr - Seminário Fiscalização Região Sul
Nov - Interiorização em Passo Fundo

Plano de Ação e Metas - Com. de Quitação
- Atividades realizadas - Anexo do tópico
4.2

Plano de Metas Exercício - 2016

Acompanhamento do Plano de Ação e Metas até dezembro

Comissão de Quitação

Produto	Cronograma de Execução	RECURSOS NECESSÁRIOS																								Custo Total (R\$)				
		Passagens (valor em R\$ e elemento de despesa) 313208/313247				Diárias (valor em R\$ e Elemento de despesas) 313212/313219/313224/313246		Deslocamento (valor em R\$ e elemento de despesa) 313212/313219/313224/313246		Ajuda de Custos (valor em R\$ e elemento de despesa) 313219/313223		Material de consumo:artigos Expediente (valor em R\$ e elemento de despesa) 312001		Locação de equipamentos (valor em R\$ e elemento de despesa) 313226		Locação de anfiteatro/salas (valor em R\$ e elemento de despesa) 313240		Serviços postais (valor em R\$ e elemento de despesa) 313225		Assessorias (valor em R\$ e elemento de despesa) 313245		Impressão (valor em R\$ e elemento de despesa) 313210		Outros (identificar, ver valor em R\$ e elemento de despesas) 313211/312003/313229/313232/412008/412002/411001/312017						
		Aérea		Rodov.		Orçado	Realizado	Orçado	Realizado	Orçado	Realizado	Orçado	Realizado	Orçado	Realizado	Orçado	Realizado	Orçado	Realizado	Orçado	Realizado	Orçado	Realizado	Orçado	Realizado		Orçado	Realizado		
NEGOCIAÇÃO DA DÍVIDA ADMINISTRATIVA VIA TELEFONE E CORRESPONDENCIA	2º AO 4º TRIMESTRE	DESPESA FIXA																								Orçado 0,00				
RECOBRANÇA ANUIDADE CORRENTE	3º TRIMESTRE	DESPESA FIXA																								Orçado 0,00				
EXECUÇÃO FISCAL	4º TRIMESTRE																										3.000,00	1.559,59	Orçado 3.000,00 Realizado 1.559,59	
RELATÓRIOS	1º AO 4º TRIMESTRE	SEM DESPESA																								Orçado 0,00				
Total R\$		0,00	0,00	0,00	0,00	0,00	0,00	0,00	0,00	0,00	0,00	0,00	0,00	0,00	0,00	0,00	0,00	0,00	0,00	0,00	0,00	0,00	0,00	0,00	0,00	0,00	0,00	3.000,00	1.559,59	Orçado 3.000,00 Realizado 1.559,59

**Plano de Ação e Metas - Com. Formação
Profissional - Atividades realizadas -
Anexo do tópico 4.2**

Plano de Metas Exercício - 2016

Acompanhamento do Plano de Ação e Metas até dezembro

Comissão de Formação Profissional

Produto	Cronograma de Execução	RECURSOS NECESSÁRIOS																										Custo Total (R\$)					
		Passagens (valor em R\$ e elemento de despesa) 313208/313247				Diárias (valor em R\$ e Elemento de despesas) 313212/313219/313224/313246		Deslocamento (valor em R\$ e elemento de despesa) 313212/313219/313224/313246		Ajuda de Custos (valor em R\$ e elemento de despesa) 313219/313223		Material de consumo: artigos Expediente (valor em R\$ e elemento de despesa) 312001		Locação de equipamentos (valor em R\$ e elemento de despesa) 313226		Locação de anfiteatro/salas (valor em R\$ e elemento de despesa) 313240		Serviços postais (valor em R\$ e elemento de despesa) 313225		Assessorias (valor em R\$ e elemento de despesa) 313245		Impressão (valor em R\$ e elemento de despesa) 313210		Outros (identificar, ver valor em R\$ e elemento de despesas) 313211/312003/313229/313232/412008/412002/411001/312017									
		Aérea		Rodov.		Orçado	Realizado	Orçado	Realizado	Orçado	Realizado	Orçado	Realizado	Orçado	Realizado	Orçado	Realizado	Orçado	Realizado	Orçado	Realizado	Orçado	Realizado	Orçado	Realizado	Orçado	Realizado						
		Orçado	Realizado	Orçado	Realizado																												
6 ENCONTROS TEMÁTICOS	1º AO 4º TRIMESTRE			1.800,00		1.800,00	150,00	2.400,00	200,00																			100,00			300,00	62,88	Orçado 6.300,00 Realizado 512,88
2 ENCONTROS	2º E 4º TRIMESTRE			600,00		600,00		800,00																						100,00		Orçado 2.100,00	
APOIO A EVENTOS CIENTÍFICOS	PERMANENTE	DESPESAS PREVISTAS NA GESTÃO																										Orçado 0,00					
APRESENTAÇÃO ENCONTRO TEMÁTICO	3º TRIMESTRE AÇÃO CONJUNTA COM A FISCALIZAÇÃO	SEM DESPESA																										Orçado 0,00					
2 ENCONTROS	2º E 4º TRIMESTRE			600,00		600,00		800,00																						100,00		Orçado 2.100,00 Realizado 100,00	
Total R\$		0,00	0,00	3.000,00	0,00	3.000,00	150,00	4.000,00	200,00	0,00	100,00	0,00	0,00	0,00	0,00	0,00	0,00	0,00	0,00	0,00	0,00	0,00	0,00	0,00	0,00	0,00	0,00	100,00	0,00	0,00	500,00	62,88	Orçado 10.500,00 Realizado 612,88

**Plano de Ação e Metas - Delegacia Santa
Maria - Atividades realizadas - Anexo do
tópico 4.2**

Plano de Metas Exercício - 2016

Acompanhamento do Plano de Ação e Metas até dezembro

Delegacia de Santa Maria

Produto	Cronograma de Execução	RECURSOS NECESSÁRIOS																								Custo Total (R\$)		
		Passagens (valor em R\$ e elemento de despesa) 313208/313247				Diárias (valor em R\$ e Elemento de despesas) 313212/313219/313224/313246		Deslocamento (valor em R\$ e elemento de despesa) 313212/313219/313224/313246		Ajuda de Custos (valor em R\$ e elemento de despesa) 313219/313223		Material de consumo: artigos Expediente (valor em R\$ e elemento de despesa) 312001		Locação de equipamentos (valor em R\$ e elemento de despesa) 313226		Locação de anfiteatro/salas (valor em R\$ e elemento de despesa) 313240		Serviços postais (valor em R\$ e elemento de despesa) 313225		Assessorias (valor em R\$ e elemento de despesa) 313245		Impressão (valor em R\$ e elemento de despesa) 313210		Outros (identificar, ver valor em R\$ e elemento de despesas) 313211/312003/313229/313232/412008/412002/411001/312017				
		Aérea		Rodov.		Orçado	Realizado	Orçado	Realizado	Orçado	Realizado	Orçado	Realizado	Orçado	Realizado	Orçado	Realizado	Orçado	Realizado	Orçado	Realizado	Orçado	Realizado	Orçado	Realizado		Orçado	Realizado
		Orçado	Realizado	Orçado	Realizado																							
DELEGADO	1º AO 4º TRIMESTRE			1.200,00		2.700,00		1.200,00		2.880,00																Orçado 7.980,00		
EQUIPAMENTOS	1º AO 4º TRIMESTRE																							6.000,00	1.310,00	Orçado 6.000,00 Realizado 1.310,00		
REUNIÕES EM SANTA MARIA	2º AO 4º TRIMESTRE			2.400,00	2.071,30	5.400,00	4.800,00	2.400,00	2.000,00																	Orçado 10.200,00 Realizado 8.871,30		
Total R\$		0,00	0,00	3.600,00	2.071,30	8.100,00	4.800,00	3.600,00	2.000,00	2.880,00	0,00	0,00	0,00	0,00	0,00	0,00	0,00	0,00	0,00	0,00	0,00	0,00	0,00	0,00	6.000,00	1.310,00	Orçado 24.180,00 Realizado 10.181,30	

Fev- Aquisição de microondas / Atividade Administrativa coord. de fiscalização.
 Mar - Atividade Administrativa coord. Financeiro/Contábil / Colocação de cortinas.
 Jun - Atividade Administrativa coord. Financeiro/Contábil / Presidente
 Jul - Atividade Administrativa coord. Fiscalização / CF
 Ago - Atividade Administrativa coord. Administrativa / AO
 Set - Atividade Administrativa coord. Técnica
 Out - Atividade Administrativa coord. Financeiro/Contábil / Entrega de carteiras
 Dez - Confraternização de Natal na Sede

**Plano de Ação e Metas - Gestão -
Atividades realizadas - Anexo do tópico
4.2**

Plano de Metas Exercício - 2016

Acompanhamento do Plano de Ação e Metas até dezembro

Gestão

Produto	Cronograma de Execução	RECURSOS NECESSÁRIOS																								Custo Total (R\$)		
		Passagens (valor em R\$ e elemento de despesa) 313208/313247				Diárias (valor em R\$ e Elemento de despesas) 313212/313219/313224/4/313246		Deslocamento (valor em R\$ e elemento de despesa) 313212/313219/313224/313246		Ajuda de Custos (valor em R\$ e elemento de despesa) 313219/313223		Material de consumo: artigos Expediente (valor em R\$ e elemento de despesa) 312001		Locação de equipamentos (valor em R\$ e elemento de despesa) 313226		Locação de anfiteatro/salas (valor em R\$ e elemento de despesa) 313240		Serviços postais (valor em R\$ e elemento de despesa) 313225		Assessorias (valor em R\$ e elemento de despesa) 313245		Impressão (valor em R\$ e elemento de despesa) 313210		Outros (identificar, ver valor em R\$ e elemento de despesas) 313211/312003/313229/313232/412008/412002/411001/312017				
		Aérea		Rodov.		Orçado	Realizado	Orçado	Realizado	Orçado	Realizado	Orçado	Realizado	Orçado	Realizado	Orçado	Realizado	Orçado	Realizado	Orçado	Realizado	Orçado	Realizado	Orçado	Realizado		Orçado	Realizado
		Orçado	Realizado	Orçado	Realizado																							
REFORMA/ MOBILIÁRIO/ EQUIPAMENTOS / PROGRAMAS / UNIFORME	1º AO 4º TRIMESTRE																										Orçado 20.100,00 Realizado 3.983,20	
OFICINAS	1º AO 4º TRIMESTRE			700,00			1.200,00				800,00																Orçado 2.700,00	
MODELO DE GESTÃO OFICINAS DE TRABALHO	2º AO 4º TRIMESTRE																										Orçado 6.000,00	
SEMINÁRIO	3º TRIMESTRE			700,00			1.200,00				800,00																Orçado 2.850,00	
PROCESSO ELEITORAL	1º E 2º TRIMESTRE						557,40				2.250,00																Orçado 52.300,00 Realizado 56.179,68	
SEMINÁRIO	2º TRIMESTRE					1.200,00			2.850,00		900,00																Orçado 8.850,00 Realizado 1.799,36	
CURSOS E EVENTOS	1º AO 4º TRIMESTRE	2.000,00					151,80		1.800,00																		Orçado 6.600,00 Realizado 2.957,80	
MICROFILMAGEM/ SOLUÇÃO DE TI/ ARQUIVAMENTO/ FORMULÁRIOS ELETRÔNICOS	1º AO 4º TRIMESTRE																										Orçado 8.000,00	
REUNIÕES DE REFLEXÃO	1º AO 4º TRIMESTRE	DESPESAS PREVISTAS EM REUNIÕES PLENÁRIAS E DE COMISSÕES																						Orçado 0,00				
PLENÁRIAS	1º AO 4º TRIMESTRE			3.500,00	1.247,75	6.500,00	4.650,00	5.700,00	3.600,00	15.000,00	15.540,00																Orçado 30.700,00 Realizado 25.037,75	
REUNIÕES	1º AO 4º TRIMESTRE			3.000,00		4.000,00	450,00	3.200,00	200,00	18.000,00	19.300,00																Orçado 28.200,00 Realizado 19.950,00	

REUNIÕES SEMINÁRIOS EVENTOS	1º AO 4º TRIMESTRE			4.500,00	559,15	6.500,00	3.450,00	5.000,00	2.000,00	43.500,00	44.880,00													Orçado 59.500,00 Realizado 50.889,15	
REUNIÕES	1º AO 4º TRIMESTRE	DESPESAS PREVISTAS EM REUNIÕES DE COMISSÕES																					Orçado 0,00		
FÓRUNS	1º AO 4º TRIMESTRE			400,00		300,00		400,00																Orçado 1.100,00	
EVENTOS TERMOS DE COOPERAÇÃO	1º AO 4º TRIMESTRE	800,00		400,00																		500,00	500,00	Orçado 2.200,00	
PARCERIAS E CONVÊNIOS TERMOS DE COOPERAÇÃO	1º AO 4º TRIMESTRE	800,00		700,00		1.350,00	450,00	1.200,00	600,00													500,00	500,00	7,83 Orçado 5.050,00 Realizado 1.057,83	
REPRESENTAÇÃO	1º AO 4º TRIMESTRE			300,00		300,00		400,00		11.000,00	7.560,00											500,00	500,00	Orçado 13.000,00 Realizado 7.560,00	
ENCONTROS	1º AO 4º TRIMESTRE			400,00		600,00		800,00																Orçado 1.800,00	
AUDIÊNCIAS REUNIÕES COM PREFEITOS SECRETARIAS PL TRIBUNAS CONTATO COM ASSESSORES	1º AO 4º TRIMESTRE	DESPESAS PREVISTAS EM COMISSÕES																					Orçado 0,00		
FORMATURAS REUNIÕES PALESTRAS	1º AO 4º TRIMESTRE			1.600,00	1.470,30	6.000,00	6.750,00	2.600,00	3.000,00															Orçado 10.200,00 Realizado 11.220,30	
SESSÃO SOLENE	1º AO 4º TRIMESTRE			1.500,00	390,90	2.000,00	600,00	2.000,00	600,00															Orçado 5.500,00 Realizado 1.590,90	
OUVIDORIA	1º AO 4º TRIMESTRE	SEM DESPESA																					Orçado 0,00		
DATAS COMEMORATIVAS	1º AO 4º TRIMESTRE			300,00	185,50	600,00	300,00	400,00	200,00	100,00					2.000,00							500,00	254,00	1.000,00	484,86 Orçado 4.900,00 Realizado 1.424,36
EVENTO	4º TRIMESTRE									100,00					2.000,00							500,00			Orçado 2.600,00
ANÚNCIOS E PARECERES	1º AO 4º TRIMESTRE																					1.000,00		2.000,00	Orçado 3.000,00
MIDIA INSTITUCIONAL	1º AO 4º TRIMESTRE	SEM DESPESA																					Orçado 0,00		
Total R\$		3.600,00	0,00	19.200,00	4.562,80	35.200,00	19.800,00	25.500,00	11.600,00	94.700,00	93.780,00	0,00	0,00	0,00	0,00	4.700,00	0,00	18.000,00	23.578,50	20.800,00	8.953,44	5.300,00	1.706,76	48.150,00	19.668,83 Orçado 275.150,00 Realizado 183.650,33

**Plano de Ação e Metas - Participação em
Eventos - Atividades realizadas - Anexo do
tópico 4.2**

Acompanhamento do Plano de Ação e Metas até dezembro

Participação em Eventos

Produto	Cronograma de Execução	RECURSOS NECESSÁRIOS																								Custo Total (R\$)
		Passagens (valor em R\$ e elemento de despesa) 313208/313247				Diárias (valor em R\$ e Elemento de despesas) 313212/313219/313224/313246		Deslocamento (valor em R\$ e elemento de despesa) 313212/313219/313224/313246		Ajuda de Custos (valor em R\$ e elemento de despesa) 313219/313223		Material de consumo: artigos Expediente (valor em R\$ e elemento de despesa) 312001		Locação de equipamentos (valor em R\$ e elemento de despesa) 313226		Locação de anfiteatro/salas (valor em R\$ e elemento de despesa) 313240		Serviços postais (valor em R\$ e elemento de despesa) 313225		Assessorias (valor em R\$ e elemento de despesa) 313245		Impressão (valor em R\$ e elemento de despesa) 313210		Outros (identificar, ver valor em R\$ e elemento de despesas) 313211/312003/313229/313232/412008/412002/411001/312017		
		Aérea		Rodov.		Orçado	Realizado	Orçado	Realizado	Orçado	Realizado	Orçado	Realizado	Orçado	Realizado	Orçado	Realizado	Orçado	Realizado	Orçado	Realizado	Orçado	Realizado	Orçado	Realizado	
		Orçado	Realizado	Orçado	Realizado																					
REUNIÕES	1º AO 4º TRIMESTRE	7.000,00	6.599,17	800,00		7.500,00	5.075,00	1.600,00	1.200,00																	Orçado 16.900,00 Realizado 12.874,17
REUNIÕES / CURSOS/ EVENTOS	1º AO 4º TRIMESTRE	10.000,00	4.424,38	800,00		7.000,00	2.125,00	2.400,00	800,00																	Orçado 20.200,00 Realizado 7.349,38
EVENTOS	1º AO 4º TRIMESTRE	3.000,00	67,95	800,00		3.000,00	1.050,00	1.000,00	400,00															1.000,00		Orçado 8.800,00 Realizado 1.517,95
CONBRAN	3º TRIMESTRE			700,00		2.400,00		800,00																6.000,00	3.540,00	Orçado 9.900,00 Realizado 3.540,00
Total R\$		20.000,00	11.091,50	3.100,00	0,00	19.900,00	8.250,00	5.800,00	2.400,00	0,00	0,00	0,00	0,00	0,00	0,00	0,00	0,00	0,00	0,00	0,00	0,00	0,00	0,00	0,00	0,00	7.000,00 3.540,00 Orçado 55.800,00 Realizado 25.281,50

Fev - Fórum dos Presidentes

Abr - Reunião Conjunta

Nov - Reunião Conjunta / Encontro Fórum / Encontro CFP Região Sul

Dez - Reunião Assejur RJU

CRN DEZ2016.pdf - Anexo do t3pico 4.3

RELATORIO N.º. 12 2016

De: Assessor Contábil do CRN-2.

Ao: CRN-2

Após análise do Balancete até o mês de dezembro de 2016, passamos a demonstrar a situação orçamentária, financeira e patrimonial do CRN2, conforme demonstrado abaixo:

DA EXECUÇÃO ORÇAMENTÁRIA

1.1 - DA RECEITA

O Conselho teve de receitas até o mês de dezembro de 2016 o valor correspondente de R\$ 2.912.102,70 que representa 102,85% da Proposta Orçamentária de 2016 de R\$ 2.831.469,29. As Receitas Correntes totalizaram R\$ 2.664.072,41 que representam 103,93% da receita corrente orçada que é de R\$ 2.563.439,00.

1.2 - DA DESPESA

A despesa realizada até o mês de dezembro de 2016 atingiu o valor de R\$ 2.747.346,51 que representa 97,03% da Proposta Orçamentária de 2016, que foi de R\$ 2.831.469,29. A despesa corrente foi de R\$ 2.499.624,48 que representa 97,51% da despesa corrente orçada que é de R\$ 2.563.439,00.

1.3 - DO RESULTADO ORÇAMENTÁRIO

Comparando a Receita Arrecadada com a Despesa Realizada até o mês de dezembro de 2016, verificou-se um SUPERAVIT ORÇAMENTÁRIO no valor de R\$ 164.756,19.

1.4 – DO RESULTADO PATRIMONIAL

Houve uma Receita Realizada Patrimonial de R\$ 2.871.762,86 e uma Despesa Realizada Patrimonial de R\$ 2.616.692,51 onde verificou-se um SUPERÁVIT PATRIMONIAL de R\$ 255.070,35.

2.0 - DISPONÍVEL

O saldo disponível que passou para o mês de janeiro de 2017, foi no valor de R\$ 269.110,36 que está demonstrado no Balanço Financeiro de dezembro de 2016.

3.0 - COMPARATIVO DA RECEITA/DESPESA - EXERCÍCIO DE 2014/2016.

A seguir demonstraremos o comparativo da receita arrecadada com a receita realizada relativa aos exercícios de 2014 a 2016, bem como a despesa.

QUADRO COMPARATIVO DA RECEITA ARRECADADA RELATIVO AOS EXERCÍCIOS DE 2014 A 2016.

MÊS	RECEITA ARRECADADA	RECEITA ARRECADADA	RECEITA ARRECADADA	DIFERENÇA APURADA	DIFERENÇA APURADA
	2014	2015	2016	EM R\$	EM %
JAN	283.769,00	266.510,39	264.584,65	(1.925,74)	(0,73)
FEV	527.700,51	640.385,42	676.484,11	36.098,69	5,64
MAR	88.684,99	99.527,56	362.470,00	262.942,44	264,19
ABR	98.450,88	119.684,25	166.654,04	46.969,79	39,25
MAI	82.624,75	99.432,28	130.100,61	30.668,33	30,85
JUN	115.742,53	105.611,05	155.298,57	49.687,52	47,04
JUL	506.075,02	428.879,88	506.012,34	77.132,46	17,98
AGO	96.491,04	136.378,69	165.569,44	29.190,75	21,40
SET	98.692,95	106.676,28	131.940,24	25.263,96	23,68
OUT	85.742,89	89.977,17	123.781,35	33.804,18	37,57
NOV	63.200,69	91.761,97	119.827,29	28.065,32	30,58
DEZ	70.738,17	110.004,78	109.380,06	(624,72)	(0,57)
TOTAL:	2.117.913,42	2.294.829,72	2.912.102,70	617.272,98	26,90

As receitas totais de R\$ 2.912.102,70 ajustadas sem a verba do CFN de R\$ 248.030,29, ficariam em R\$ 2.664.072,41 (Receitas Correntes) e apresentariam um acréscimo de 16,09% em relação à receita do exercício anterior de R\$ 2.294.829,72.

**QUADRO COMPARATIVO DA DESPESA REALIZADA
RELATIVO AOS EXERCÍCIOS DE 2014 A 2016.**

MÊS	DESPESA	DESPESA	DESPESA	DIFERENÇA	DIFERENÇA
	REALIZADA	REALIZADA	REALIZADA	APURADA	APURADA
	2014	2015	2016	EM R\$	EM%
JAN	146.690,44	201.463,90	207.822,48	6.358,58	3,15
FEV	361.704,69	172.277,34	179.393,63	7.116,29	4,13
MAR	153.501,58	172.951,31	178.675,33	5.724,02	3,31
ABR	155.089,18	151.570,85	204.578,75	53.007,90	34,98
MAI	167.456,02	238.063,31	231.491,15	(6.572,16)	(2,76)
JUN	187.515,98	166.176,64	250.817,86	84.641,22	50,94
JUL	215.655,12	208.650,07	203.885,95	(4.764,12)	(2,28)
AGO	226.810,30	186.488,68	223.148,13	36.659,45	19,66
SET	216.440,35	182.449,18	200.577,19	18.128,01	9,94
OUT	186.204,92	185.370,72	210.920,23	25.549,51	13,78
NOV	176.396,38	191.322,58	275.799,85	84.477,27	44,15
DEZ	234.990,03	286.103,64	380.235,96	94.132,32	32,90
	2.428.454,99	2.342.888,22	2.747.346,51	404.458,29	17,26

CONCLUSÃO:

Tendo em vista que não constatamos nenhuma falta na documentação contábil, que deu origem ao Balancete relativo até o mês de dezembro de 2016 do CRN-2 informamos que o mesmo está apto à aprovação pela Comissão de Tomada de Contas e Plenário do Regional.

Porto Alegre, 31 de dezembro de 2016.

Alexandre Freitas
Contador CRC RS n.º 51.563
Assessor Contábil do CRN-2

**Termo de Cooperação - transferências
2.pdf - Anexo do tópico 4.3.2**

Caracterização dos instrumentos de transferências vigentes no exercício

Nome: Conselho Regional de Nutricionistas - 2ª Região

CNPJ: 87.070.843/0001-42

UG/Gestão: Administração

Informações sobre as Transferências								
Modalidade	Nº do Instrumento	Beneficiário	Valores pactuados		Valores repassados		Vigência	
			Global	Contrapartida	No exercício	Acumulado até o exercício	Início	Fim
Termo de Cooperação	01/2016	Cristiane Coelho Schaidhauer	115 unidades de blocos de anotações, pastas para evento, livros código de ética do TND e exemplares de revista tipo passatempo.	Divulgação logomarca	R\$ 0,00	R\$ 0,00	15/06/2016	27/06/2016
Termo de Cooperação	02/2016	Fórum RS/CDS	50 blocos de anotações	Divulgação logomarca	R\$ 0,00	R\$ 0,00	05/07/2016	06/07/2016
Termo de Cooperação	03/2016	Secretaria Estadual de Saúde do RS	200 pastas e blocos de anotações	Divulgação logomarca	R\$ 0,00	R\$ 0,00	01/08/2016	05/08/2016
Termo de Cooperação	04/2016	Sesc - RS	Cedência de palestrante para realização do projeto	Cedência do espaço para realização do projeto	R\$ 0,00	R\$ 0,00	12/07/2016	31/12/2016
Termo de Cooperação	05/2016	Observatório Social	Serviços cuja complexidade e especificidade exigam conhecimentos específicos da profissão relacionada com o CRN-2.	Divulgação logomarca	R\$ 0,00	R\$ 0,00	11/07/2016	31/12/2016

5 - GOVERNANÇA

5.1 GOVERNANÇA

O CRN-2 é composto por um Plenário de 09 Conselheiros Efetivos e 09 Conselheiros Suplentes.

A Diretoria é composta por 04 membros e escolhida dentro dos 09 Conselheiros Efetivos.

5.2 DIRIGENTES

Dirigente:	ANA LICE BERNARDI
CPF:	200.185.330-00
Cargo:	Conselheira
Registro Profissional:	0114D
Entidade:	CONSELHO REGIONAL DE NUTRICIONISTAS - 2ª REGIÃO
Processo de escolha de dirigentes e exigências quanto ao perfil:	ELEIÇÃO ESCOLHA DIRETA PELA CATEGORIA - PROCESSO ELEITORAL. EXIGÊNCIA: NUTRICIONISTA INSCRITO E ATIVO NO CRN-2.
Ato de designação:	ATA POSSE DE GESTÃO 2013/2016. PORTARIA DE NOMEAÇÃO DE COMISSÕES Nº 06/2015.
Data do Ato de designação:	01/06/2013
Data inicial do mandato:	01/01/2016
Data final do mandato:	31/05/2016
Informações adicionais	PARTICIPOU DAS COMISSÕES DE FISCALIZAÇÃO, ÉTICA, TOMADA DE CONTAS, COMUNICAÇÃO E PATRIMÔNIO.
Dirigente:	BIANCA INES ETGES
CPF:	500.170.470-72
Cargo:	Conselheira
Registro Profissional:	2713D
Entidade:	CONSELHO REGIONAL DE NUTRICIONISTAS - 2ª REGIÃO
Processo de escolha de dirigentes e exigências quanto ao perfil:	ELEIÇÃO ESCOLHA DIRETA PELA CATEGORIA - PROCESSO ELEITORAL. EXIGÊNCIA: NUTRICIONISTA INSCRITO E ATIVO NO CRN-2.
Ato de designação:	ATA POSSE DE GESTÃO 2013/2016. PORTARIA DE NOMEAÇÃO DE COMISSÕES Nº 06/2015.
Data do Ato de designação:	01/06/2013
Data inicial do mandato:	01/01/2016
Data final do mandato:	31/05/2016
Informações adicionais	PARTICIPOU DAS COMISSÕES DE ÉTICA E FORMAÇÃO PROFISSIONAL.
Dirigente:	CARMEM KIELING FRANCO
CPF:	554.726.800-34
Cargo:	Vice Presidente
Registro Profissional:	2358D
Entidade:	CONSELHO REGIONAL DE NUTRICIONISTAS - 2ª REGIÃO
Processo de escolha de dirigentes e exigências quanto ao perfil:	ELEIÇÃO ESCOLHA DIRETA PELA CATEGORIA - PROCESSO ELEITORAL. EXIGÊNCIA: NUTRICIONISTA INSCRITO E ATIVO NO CRN-2.
Ato de designação:	ATA POSSE DE GESTÃO 2013/2016.

ATA ELEIÇÃO DE DIRETORIA 2015/2016.
PORTARIA DE NOMEAÇÃO DE COMISSÕES Nº 06/2015.

Data do Ato de designação: 01/06/2013
Data inicial do mandato: 01/01/2016
Data final do mandato: 31/05/2016
Informações adicionais PARTICIPOU DAS COMISSÕES DE ÉTICA, FORMAÇÃO PROFISSIONAL E QUITAÇÃO.

Dirigente: CYNTHIA MUNHOZ LEAL

CPF: 368.210.120-91

Cargo: Conselheira

Registro Profissional: 0524D

Entidade: CONSELHO REGIONAL DE NUTRICIONISTAS - 2ª REGIÃO

Processo de escolha de dirigentes e exigências quanto ao perfil: ELEIÇÃO ESCOLHA DIRETA PELA CATEGORIA - PROCESSO ELEITORAL. EXIGÊNCIA: NUTRICIONISTA INSCRITO E ATIVO NO CRN-2.

Ato de designação: ATA POSSE DE GESTÃO 2013/2016.
PORTARIA DE NOMEAÇÃO DE COMISSÕES Nº 06/2015.

Data do Ato de designação: 01/06/2013

Data inicial do mandato: 01/01/2016

Data final do mandato: 31/05/2016

Informações adicionais PARTICIPOU DAS COMISSÕES DE FISCALIZAÇÃO, TOMADA DE CONTAS E FORMAÇÃO PROFISSIONAL.

Dirigente: GABRIELA HERRMANN CIBEIRA

CPF: 984.284.200-25

Cargo: Conselheira

Registro Profissional: 5945D

Entidade: CONSELHO REGIONAL DE NUTRICIONISTAS - 2ª REGIÃO

Processo de escolha de dirigentes e exigências quanto ao perfil: ELEIÇÃO ESCOLHA DIRETA PELA CATEGORIA - PROCESSO ELEITORAL. EXIGÊNCIA: NUTRICIONISTA INSCRITO E ATIVO NO CRN-2.

Ato de designação: ATA POSSE DE GESTÃO 2013/2016.
PORTARIA NOMEAÇÃO DE COMISSÕES Nº 06/2015.

Data do Ato de designação: 01/06/2013

Data inicial do mandato: 01/01/2016

Data final do mandato: 31/05/2016

Informações adicionais PARTICIPOU DA COMISSÃO DE COMUNICAÇÃO.

Dirigente: IVETE BARBISAN

CPF: 147.036.880-34

Cargo: Conselheira

Registro Profissional: 0090D

Entidade: CONSELHO REGIONAL DE NUTRICIONISTAS - 2ª REGIÃO

Processo de escolha de dirigentes e exigências quanto ao perfil: ELEIÇÃO ESCOLHA DIRETA PELA CATEGORIA - PROCESSO ELEITORAL. EXIGÊNCIA: NUTRICIONISTA INSCRITO E ATIVO E NO CRN-2.

Ato de designação: ATA POSSE DE GESTÃO 2013/2016. PORTARIA NOMEAÇÃO DE COMISSÕES Nº 06/2015.

Data do Ato de designação: 01/06/2013

Data inicial do mandato: 01/01/2016

Data final do mandato: 31/05/2016

Informações adicionais PARTICIPOU DAS COMISSÕES DE FISCALIZAÇÃO, ÉTICA, TOMADA DE CONTAS, FORMAÇÃO PROFISSIONAL E INCINERAÇÃO.

Dirigente: IVETE REGINA CICONET DORNELLES

CPF: 293.928.700-78

Cargo: Conselheira

Registro Profissional: 0019D

Entidade: CONSELHO REGIONAL DE NUTRICIONISTAS - 2ª REGIÃO

Processo de escolha de dirigentes e exigências quanto ao perfil: ELEIÇÃO ESCOLHA DIRETA PELA CATEGORIA - PROCESSO ELEITORAL. EXIGÊNCIA: NUTRICIONISTA INSCRITO E ATIVO NO CRN-2.

Ato de designação: ATA POSSE DE GESTÃO 2013/2016. PORTARIA NOMEAÇÃO DE COMISSÕES Nº 06/2015.

Data do Ato de designação: 01/06/2013

Data inicial do mandato: 01/01/2016

Data final do mandato: 31/05/2016

Informações adicionais PARTICIPOU DAS COMISSÕES DE FISCALIZAÇÃO E TOMADA DE CONTAS.

Dirigente: KATIA RONISE ROSPIDE

CPF: 406.202.200-15

Cargo: Conselheira

Registro Profissional: 1512D

Entidade: CONSELHO REGIONAL DE NUTRICIONISTAS - 2ª REGIÃO

Processo de escolha de dirigentes e exigências quanto ao perfil: ELEIÇÃO ESCOLHA DIRETA PELA CATEGORIA - PROCESSO ELEITORAL. EXIGÊNCIA: NUTRICIONISTA INSCRITO E ATIVO NO CRN-2.

Ato de designação: ATA POSSE DE GESTÃO 2013/2016. PORTARIA NOMEAÇÃO DE COMISSÕES Nº 06/2015.

Data do Ato de designação: 01/06/2013

Data inicial do mandato: 01/01/2016

Data final do mandato: 31/05/2016

Informações adicionais PARTICIPOU DAS COMISSÕES DE COMUNICAÇÃO E LICITAÇÃO.

Dirigente: LIZE STANGARLIN

CPF: 001.989.930-05

Cargo: Conselheira

Registro Profissional: 8132D

Entidade: CONSELHO REGIONAL DE NUTRICIONISTAS - 2ª REGIÃO

Processo de escolha de dirigentes e exigências quanto ao perfil: ELEIÇÃO ESCOLHA DIRETA PELA CATEGORIA - PROCESSO ELEITORAL. EXIGÊNCIA: NUTRICIONISTA INSCRITO E ATIVO NO CRN-2.

Ato de designação: ATA POSSE DE GESTÃO 2013/2016.

Data do Ato de designação: 01/06/2013

Data inicial do mandato: 01/01/2016

Data final do mandato: 31/05/2016

Informações adicionais NÃO PARTICIPOU DE COMISSÕES NO EXERCÍCIO.

Dirigente:	LUCIANA MENEGHETTI GEHRKE
-------------------	----------------------------------

CPF: 480.731.720-20

Cargo: Presidente

Registro Profissional: 2140D

Entidade: CONSELHO REGIONAL DE NUTRICIONISTAS - 2ª REGIÃO

Processo de escolha de dirigentes e exigências quanto ao perfil: ELEIÇÃO ESCOLHA DIRETA PELA CATEGORIA - PROCESSO ELEITORAL. EXIGÊNCIA: NUTRICIONISTA INSCRITO E ATIVO NO CRN-2.

Ato de designação: ATA POSSE DE GESTÃO 2013/2016.
ATA ELEIÇÃO DE DIRETORIA 2015/2016.

Data do Ato de designação: 01/06/2013

Data inicial do mandato: 01/01/2016

Data final do mandato: 31/05/2016

Informações adicionais NÃO PARTICIPOU DE COMISSÕES NO EXERCÍCIO.

Dirigente:	MARCIA KELLER ALVES
-------------------	----------------------------

CPF: 940.624.120-04

Cargo: Conselheira

Registro Profissional: 5476D

Entidade: CONSELHO REGIONAL DE NUTRICIONISTAS - 2ª REGIÃO

Processo de escolha de dirigentes e exigências quanto ao perfil: ELEIÇÃO ESCOLHA DIRETA PELA CATEGORIA - PROCESSO ELEITORAL. EXIGÊNCIA: NUTRICIONISTA INSCRITO E ATIVO NO CRN-2.

Ato de designação: ATA POSSE DE GESTÃO 2013/2016.

Data do Ato de designação: 01/06/2013

Data inicial do mandato: 01/01/2016

Data final do mandato: 31/05/2016

Informações adicionais NÃO PARTICIPOU DE COMISSÕES NO EXERCÍCIO.

Dirigente: ROSANA MARIA GOMES CAROLO

CPF: 524.148.090-00

Cargo: Tesoureira

Registro Profissional: 1993D

Entidade: CONSELHO REGIONAL DE NUTRICIONISTAS - 2ª REGIÃO

Processo de escolha de dirigentes e exigências quanto ao perfil: ELEIÇÃO ESCOLHA DIRETA PELA CATEGORIA - PROCESSO ELEITORAL. EXIGÊNCIA: NUTRICIONISTA INSCRITO NO CRN-2.

Ato de designação: ATA POSSE DE GESTÃO 2013/2016.
ATA ELEIÇÃO DE DIRETORIA 2015/2016.
PORTARIA NOMEAÇÃO DE COMISSÕES Nº 06/2015.

Data do Ato de designação: 01/06/2013

Data inicial do mandato: 01/01/2016

Data final do mandato: 31/05/2016

Informações adicionais PARTICIPOU DAS COMISSÕES DE FISCALIZAÇÃO, FORMAÇÃO PROFISSIONAL E QUITAÇÃO.

Dirigente: ROSANGELA LENGLER

CPF: 264.886.710-49

Cargo: Conselheira

Registro Profissional: 1696D

Entidade: CONSELHO REGIONAL DE NUTRICIONISTAS - 2ª REGIÃO

Processo de escolha de dirigentes e exigências quanto ao perfil: ELEIÇÃO ESCOLHA DIRETA PELA CATEGORIA - PROCESSO ELEITORAL. EXIGÊNCIA: NUTRICIONISTA INSCRITO E ATIVO NO CRN-2.

Ato de designação: ATA POSSE DE GESTÃO 2013/2016.
PORTARIA NOMEAÇÃO DE COMISSÕES Nº 06/2015.

Data do Ato de designação: 01/06/2013

Data inicial do mandato: 01/01/2016

Data final do mandato: 31/05/2016

Informações adicionais PARTICIPOU DAS COMISSÕES DE COMUNICAÇÃO, TOMADA DE CONTAS, LICITAÇÃO E QUITAÇÃO.

Dirigente: ROSANGELA PARMIGIANI

CPF: 395.244.500-20

Cargo: Secretária

Registro Profissional: 1514D

Entidade: CONSELHO REGIONAL DE NUTRICIONISTAS - 2ª REGIÃO

Processo de escolha de dirigentes e exigências quanto ao perfil: ELEIÇÃO ESCOLHA DIRETA PELA CATEGORIA - PROCESSO ELEITORAL. EXIGÊNCIA: NUTRICIONISTA INSCRITO E ATIVO NO CRN-2.

Ato de designação: ATA POSSE DE GESTÃO 2013/2016.

ATA ELEIÇÃO DE DIRETORIA 2015/2016.
PORTARIA NOMEAÇÃO DE COMISSÕES Nº 06/2015.

Data do Ato de designação: 01/06/2013
Data inicial do mandato: 01/01/2016
Data final do mandato: 31/05/2016
Informações adicionais PARTICIPOU DAS COMISSÕES DE FISCALIZAÇÃO, ÉTICA E INCINERAÇÃO.

Dirigente: ANGELITA LAIPELT MATIAS

CPF: 466.241.630-20
Cargo: Conselheira
Registro Profissional: 2821D
Entidade: CONSELHO REGIONAL DE NUTRICIONISTAS - 2ª REGIÃO
Processo de escolha de dirigentes e exigências quanto ao perfil: ELEIÇÃO ESCOLHA DIRETA PELA CATEGORIA - PROCESSO ELEITORAL. EXIGÊNCIA: NUTRICIONISTA INSCRITO E ATIVO NO CRN-2.
Ato de designação: ATA POSSE DE GESTÃO 2016/2019.
PORTARIA NOMEAÇÃO DE COMISSÕES Nº 01/2016; 03/2016; 06/2016.

Data do Ato de designação: 31/05/2016
Data inicial do mandato: 01/06/2016
Data final do mandato: 31/12/2016
Informações adicionais PARTICIPOU DAS COMISSÕES DE FISCALIZAÇÃO E COMUNICAÇÃO.

Dirigente: CAMILA BIGLIARDI GIENESSINI

CPF: 000.463.850-61
Cargo: Conselheira
Registro Profissional: 7375D
Entidade: CONSELHO REGIONAL DE NUTRICIONISTAS - 2ª REGIÃO
Processo de escolha de dirigentes e exigências quanto ao perfil: ELEIÇÃO ESCOLHA DIRETA PELA CATEGORIA - PROCESSO ELEITORAL. EXIGÊNCIA: NUTRICIONISTA INSCRITO E ATIVO NO CRN-2.
Ato de designação: ATA POSSE DE GESTÃO 2016/2019.
PORTARIA NOMEAÇÃO DE COMISSÕES Nº 01/2016; 03/2016; 06/2016.

Data do Ato de designação: 31/05/2016
Data inicial do mandato: 01/06/2016
Data final do mandato: 31/12/2016
Informações adicionais PARTICIPOU DAS COMISSÕES DE FISCALIZAÇÃO, ÉTICA E TOMADA DE CONTAS.

Dirigente: CHIRLE DE OLIVEIRA RAPHAELLI

CPF: 001.069.980-56
Cargo: Conselheira
Registro Profissional: 6500D

Entidade: CONSELHO REGIONAL DE NUTRICIONISTAS - 2ª REGIÃO

Processo de escolha de dirigentes e exigências quanto ao perfil: ELEIÇÃO ESCOLHA DIRETA PELA CATEGORIA - PROCESSO ELEITORAL. EXIGÊNCIA: NUTRICIONISTA INSCRITO E ATIVO NO CRN-2.

Ato de designação: ATA POSSE DE GESTÃO 2016/2019.

Data do Ato de designação: 06/08/2016

Data inicial do mandato: 06/08/2016

Data final do mandato: 31/12/2016

Informações adicionais NÃO PARTICIPOU DE COMISSÕES NO EXERCÍCIO.

Dirigente: ELBA TERESINHA SOUZA FUNCK

CPF: 168.990.400-34

Cargo: Vice Presidente

Registro Profissional: 0153D

Entidade: CONSELHO REGIONAL DE NUTRICIONISTAS - 2ª REGIÃO

Processo de escolha de dirigentes e exigências quanto ao perfil: ELEIÇÃO ESCOLHA DIRETA PELA CATEGORIA - PROCESSO ELEITORAL. EXIGÊNCIA: NUTRICIONISTA INSCRITO E ATIVO NO CRN-2.

Ato de designação: ATA POSSE DE GESTÃO 2016/2019.
ATA ELEIÇÃO DE DIRETORIA 2016/2017.
PORTARIA NOMEAÇÃO DE COMISSÕES Nº 01/2016; 03/2016; 06/2016.

Data do Ato de designação: 31/05/2016

Data inicial do mandato: 01/06/2016

Data final do mandato: 31/12/2016

Informações adicionais PARTICIPOU DA COMISSÃO DE FORMAÇÃO PROFISSIONAL.

Dirigente: FERNANDA RAUBER

CPF: 007.728.210-89

Cargo: Conselheira

Registro Profissional: 8196D

Entidade: CONSELHO REGIONAL DE NUTRICIONISTAS - 2ª REGIÃO

Processo de escolha de dirigentes e exigências quanto ao perfil: ELEIÇÃO ESCOLHA DIRETA PELA CATEGORIA - PROCESSO ELEITORAL. EXIGÊNCIA: NUTRICIONISTA INSCRITO E ATIVO NO CRN-2.

Ato de designação: ATA POSSE DE GESTÃO 2016/2019.
PORTARIA NOMEAÇÃO DE COMISSÕES Nº 01/2016; 03/2016.

Data do Ato de designação: 01/06/2016

Data inicial do mandato: 01/06/2016

Data final do mandato: 31/07/2016

Informações adicionais PARTICIPOU DAS COMISSÕES DE ÉTICA E FORMAÇÃO PROFISSIONAL.

Dirigente: GABRIELA ZANATTA PORT

CPF: 003.285.410-28

Cargo: Conselheira

Registro Profissional: 7578D

Entidade: CONSELHO REGIONAL DE NUTRICIONISTAS - 2ª REGIÃO

Processo de escolha de dirigentes e exigências quanto ao perfil: ELEIÇÃO ESCOLHA DIRETA PELA CATEGORIA - PROCESSO ELEITORAL. EXIGÊNCIA: NUTRICIONISTA INSCRITO E ATIVO NO CRN-2.

Ato de designação: ATA POSSE DE GESTÃO 2016/2019. PORTARIA NOMEAÇÃO DE COMISSÕES Nº 01/2016; 03/2016; 06/2016.

Data do Ato de designação: 31/05/2016

Data inicial do mandato: 01/06/2016

Data final do mandato: 31/12/2016

Informações adicionais PARTICIPOU DAS COMISSÕES DE COMUNICAÇÃO E FORMAÇÃO PROFISSIONAL.

Dirigente:	GLAUBE RAQUEL CONCEIÇÃO RIEGEL
-------------------	---------------------------------------

CPF: 801.159.500-87

Cargo: Conselheira

Registro Profissional: 4266D

Entidade: CONSELHO REGIONAL DE NUTRICIONISTAS - 2ª REGIÃO

Processo de escolha de dirigentes e exigências quanto ao perfil: ELEIÇÃO ESCOLHA DIRETA PELA CATEGORIA - PROCESSO ELEITORAL. EXIGÊNCIA: NUTRICIONISTA INSCRITO E ATIVO NO CRN-2.

Ato de designação: ATA POSSE DE GESTÃO 2016/2019. PORTARIA NOMEAÇÃO DE COMISSÕES Nº 01/2016; 02/2016; 03/2016.

Data do Ato de designação: 31/05/2016

Data inicial do mandato: 01/06/2016

Data final do mandato: 20/11/2016

Informações adicionais PARTICIPOU DAS COMISSÕES DE ÉTICA, TOMADA DE CONTAS, FORMAÇÃO PROFISSIONAL E EVENTOS.

Dirigente:	HELENA MARTA GORZIZA
-------------------	-----------------------------

CPF: 319.858.820-00

Cargo: Conselheira

Registro Profissional: 0787D

Entidade: CONSELHO REGIONAL DE NUTRICIONISTAS - 2ª REGIÃO

Processo de escolha de dirigentes e exigências quanto ao perfil: ELEIÇÃO ESCOLHA DIRETA PELA CATEGORIA - PROCESSO ELEITORAL. EXIGÊNCIA: NUTRICIONISTA INSCRITO E ATIVO NO CRN-2.

Ato de designação: ATA POSSE DE GESTÃO 2016/2019. PORTARIA NOMEAÇÃO DE COMISSÕES Nº 01/2016; 02/2016; 03/2016; 06/2016.

Data do Ato de designação: 31/05/2016

Data inicial do mandato: 01/06/2016

Data final do mandato: 31/12/2016

Informações adicionais PARTICIPOU DAS COMISSÕES DE COMUNICAÇÃO, LICITAÇÃO, PATRIMÔNIO E EVENTOS.

Dirigente: JACIRA CONCEIÇÃO DOS SANTOS

CPF: 185.759.430-49

Cargo: Presidente

Registro Profissional: 0091D

Entidade: CONSELHO REGIONAL DE NUTRICIONISTAS - 2ª REGIÃO

Processo de escolha de dirigentes e exigências quanto ao perfil: ELEIÇÃO ESCOLHA DIRETA PELA CATEGORIA - PROCESSO ELEITORAL. EXIGÊNCIA: NUTRICIONISTA INSCRITO E ATIVO NO CRN-2.

Ato de designação: ATA POSSE DE GESTÃO 2016/2019.
ATA ELEIÇÃO DE DIRETORIA 2016/2017.
PORTARIA NOMEAÇÃO DE COMISSÕES Nº 01/2016; 03/2016; 06/2016.

Data do Ato de designação: 31/05/2016

Data inicial do mandato: 01/06/2016

Data final do mandato: 31/12/2016

Informações adicionais PARTICIPOU DAS COMISSÕES DE FISCALIZAÇÃO E COMUNICAÇÃO.

Dirigente: JULIANA GARCIA ORENGO

CPF: 936.011.230-53

Cargo: Conselheira

Registro Profissional: 4806D

Entidade: CONSELHO REGIONAL DE NUTRICIONISTAS - 2ª REGIÃO

Processo de escolha de dirigentes e exigências quanto ao perfil: ELEIÇÃO ESCOLHA DIRETA PELA CATEGORIA - PROCESSO ELEITORAL. EXIGÊNCIA: NUTRICIONISTA INSCRITO E ATIVO NO CRN-2.

Ato de designação: ATA POSSE DE GESTÃO 2016/2019.
PORTARIA NOMEAÇÃO DE COMISSÕES Nº 01/2016; 03/2016; 06/2016.

Data do Ato de designação: 31/05/2016

Data inicial do mandato: 01/06/2016

Data final do mandato: 31/12/2016

Informações adicionais PARTICIPOU DAS COMISSÕES DE FISCALIZAÇÃO E TOMADA DE CONTAS.

Dirigente: KELY SZYMANSKI

CPF: 004.671.350-61

Cargo: Conselheira

Registro Profissional: 8997D

Entidade: CONSELHO REGIONAL DE NUTRICIONISTAS - 2ª REGIÃO

Processo de escolha de dirigentes e exigências quanto ao perfil: ELEIÇÃO ESCOLHA DIRETA PELA CATEGORIA - PROCESSO ELEITORAL. EXIGÊNCIA: NUTRICIONISTA INSCRITO E ATIVO NO CRN-2.

Ato de designação: ATA POSSE DE GESTÃO 2016/2019.
PORTARIA DE NOMEAÇÃO DE COMISSÕES Nº 01/2016; 03/2016; 03/2016.

Data do Ato de designação: 31/05/2016

Data inicial do mandato: 01/06/2016

Data final do mandato: 31/12/2016

Informações adicionais PARTICIPOU DAS COMISSÕES DE FISCALIZAÇÃO E FORMAÇÃO PROFISSIONAL.

Dirigente: LUCIANA MARTINS TITZE HESSEL

CPF: 392.096.529-91

Cargo: Tesoureira

Registro Profissional: 1735D

Entidade: CONSELHO REGIONAL DE NUTRICIONISTAS - 2ª REGIÃO

Processo de escolha de dirigentes e exigências quanto ao perfil: ELEIÇÃO ESCOLHA DIRETA PELA CATEGORIA - PROCESSO ELEITORAL. EXIGÊNCIA: NUTRICIONISTA INSCRITO E ATIVO NO CRN-2.

Ato de designação: ATA POSSE DE GESTÃO 2016/2019.
ATA ELEIÇÃO DE DIRETORIA 2016/2017.
PORTARIA NOMEAÇÃO DE COMISSÕES Nº 01/2016; 03/2016; 06/2016.

Data do Ato de designação: 31/05/2016

Data inicial do mandato: 01/06/2016

Data final do mandato: 31/12/2016

Informações adicionais PARTICIPOU DAS COMISSÕES DE FISCALIZAÇÃO E QUITAÇÃO.

Dirigente: MARIA ALICE VIEIRA LANTMANN

CPF: 457.286.820-49

Cargo: Conselheira

Registro Profissional: 1482D

Entidade: CONSELHO REGIONAL DE NUTRICIONISTAS - 2ª REGIÃO

Processo de escolha de dirigentes e exigências quanto ao perfil: ELEIÇÃO ESCOLHA DIRETA PELA CATEGORIA - PROCESSO ELEITORAL. EXIGÊNCIA: NUTRICIONISTA INSCRITO E ATIVO NO CRN-2.

Ato de designação: ATA POSSE DE GESTÃO 2016/2019.
PORTARIA NOMEAÇÃO DE COMISSÕES Nº 01/2016; 03/2016; 06/2016.

Data do Ato de designação: 31/05/2016

Data inicial do mandato: 01/06/2016

Data final do mandato: 31/12/2016

Informações adicionais PARTICIPOU DAS COMISSÕES DE COMUNICAÇÃO E LICITAÇÃO.

Dirigente: MARIA BEATRIZ PELIN MOSER

CPF: 395.754.200-63

Cargo: Conselheira

Registro Profissional: 0701D

Entidade: CONSELHO REGIONAL DE NUTRICIONISTAS - 2ª REGIÃO

Processo de escolha de dirigentes e exigências quanto ao perfil: ELEIÇÃO ESCOLHA DIRETA PELA CATEGORIA - PROCESSO ELEITORAL. EXIGÊNCIA: NUTRICIONISTA INSCRITO E ATIVO NO CRN-2.

Ato de designação: ATA POSSE DE GESTÃO 2016/2019. PORTARIA NOMEAÇÃO DE COMISSÕES Nº 01/2016; 03/2016; 06/2016.

Data do Ato de designação: 31/05/2016

Data inicial do mandato: 01/06/2016

Data final do mandato: 31/12/2016

Informações adicionais PARTICIPOU DAS COMISSÕES DE ÉTICA E TOMADA DE CONTAS.

Dirigente: MARISE DOS SANTOS AGUIAR

CPF: 567.564.379-68

Cargo: Conselheira

Registro Profissional: 2718D

Entidade: CONSELHO REGIONAL DE NUTRICIONISTAS - 2ª REGIÃO

Processo de escolha de dirigentes e exigências quanto ao perfil: ELEIÇÃO ESCOLHA DIRETA PELA CATEGORIA - PROCESSO ELEITORAL. EXIGÊNCIA: NUTRICIONISTA INSCRITO E ATIVO NO CRN-2.

Ato de designação: ATA POSSE DE GESTÃO 2016/2019. PORTARIA NOMEAÇÃO DE COMISSÕES Nº 01/2016; 02/2016; 03/2016; 06/2016.

Data do Ato de designação: 15/06/2016

Data inicial do mandato: 15/06/2016

Data final do mandato: 31/12/2016

Informações adicionais PARTICIPOU DAS COMISSÕES DE COMUNICAÇÃO, QUITAÇÃO E EVENTOS.

Dirigente: PAULO CESAR DA SILVA

CPF: 920.718.130-49

Cargo: Conselheira

Registro Profissional: 4809D

Entidade: CONSELHO REGIONAL DE NUTRICIONISTAS - 2ª REGIÃO

Processo de escolha de dirigentes e exigências quanto ao perfil: ELEIÇÃO ESCOLHA DIRETA PELA CATEGORIA - PROCESSO ELEITORAL. EXIGÊNCIA: NUTRICIONISTA INSCRITO E ATIVO NO CRN-2.

Ato de designação: ATA POSSE DE GESTÃO 2016/2019. PORTARIA NOMEAÇÃO DE COMISSÕES Nº 01/2016; 03/2016; 06/2016.

Data do Ato de designação: 31/05/2016

Data inicial do mandato: 01/06/2016

Data final do mandato: 31/12/2016

Informações adicionais PARTICIPOU DAS COMISSÕES DE FISCALIZAÇÃO, COMUNICAÇÃO E ÉTICA.

Dirigente: REJANE CERQUEIRA BARBOSA DA FONTOURA

CPF: 379.392.460-20

Cargo: Secretária

Registro Profissional: 1941D

Entidade: CONSELHO REGIONAL DE NUTRICIONISTAS - 2ª REGIÃO

Processo de escolha de dirigentes e exigências quanto ao perfil: ELEIÇÃO ESCOLHA DIRETA PELA CATEGORIA - PROCESSO ELEITORAL. EXIGÊNCIA: NUTRICIONISTA INSCRITO E ATIVO NO CRN-2.

Ato de designação: ATA POSSE DE GESTÃO 2016/2019.
ATA ELEIÇÃO DE DIRETORIA 2016/2017.
PORTARIA NOMEAÇÃO DE COMISSÕES Nº 01/2016; 03/2016; 06/2016.

Data do Ato de designação: 31/05/2016

Data inicial do mandato: 01/06/2016

Data final do mandato: 31/12/2016

Informações adicionais PARTICIPOU DAS COMISSÕES DE ETICA, QUITAÇÃO E INCINERAÇÃO.

Dirigente:	VANICIA MOLIN
-------------------	----------------------

CPF: 989.876.230-68

Cargo: Conselheira

Registro Profissional: 6228D

Entidade: CONSELHO REGIONAL DE NUTRICIONISTAS - 2ª REGIÃO

Processo de escolha de dirigentes e exigências quanto ao perfil: ELEIÇÃO ESCOLHA DIRETA PELA CATEGORIA - PROCESSO ELEITORAL. EXIGÊNCIA: NUTRICIONISTA INSCRITO E ATIVO NO CRN-2.

Ato de designação: ATA POSSE DE GESTÃO 2016/2019.
PORTARIA NOMEAÇÃO DE COMISSÕES Nº 01/2016; 03/2016; 06/2016.

Data do Ato de designação: 31/05/2016

Data inicial do mandato: 01/06/2016

Data final do mandato: 31/12/2016

Informações adicionais PARTICIPOU DAS COMISSÕES DE FISCALIZAÇÃO E TOMADA DE CONTAS.

5.3 AUDITORIA

Não existe Unidade de Auditoria Interna. Cabe à Comissão de Tomada de Contas, constituída por três Conselheiras efetivas avaliar mensalmente as demonstrações contábeis do CRN-2 e enviar parecer ao Conselho Federal de Nutricionistas.

Esta é uma Comissão permanente e tem suas atribuições descritas no Regimento Interno do Sistema CFN/CRNs - Resolução CFN nº 356/2004.

O Conselho Federal eventualmente realiza auditoria nos Conselhos Regionais.

5.4 APURAÇÕES

Descrição da execução das atividades de correção, principais eventos apurados e as providências adotadas

Não se aplica.

Informações adicionais

Não se aplica à entidade

5.5 GESTÃO RISCOS

Não se aplica.

5.6 REMUNERAÇÕES

Os Conselheiros não são remunerados, tendo em vista que os cargos são honoríficos.

5.7 AUDITORIA INDEPENDENTE

Não houve auditoria em 2016.

6 - ÁREAS ESPECIAIS DA GESTÃO

6.1 GESTÃO DE PESSOAS

O CRN-2 possui Plano de Cargos e Salários para contratação de pessoal.

6.1.1 ESTRUTURA DE PESSOAL

Força de trabalho da UPC

Introdução

O CRN-2 no exercício de 2016, contou com 18 cargos efetivos e 2 cargos em comissão. Os cargos efetivos compreendiam as funções de Nutricionista Fiscal, Técnico Administrativo, Assistente Administrativo, Auxiliar Administrativo e Secretária. Os cargos em comissão compreendiam as funções de Assessoria Jurídica e de Comunicação.

Análise Crítica

Durante o exercício de 2016 foram realizadas avaliações de prontidão e progressões dos funcionários, de acordo com o Plano de Cargos e Salários vigente.

Informações adicionais

Os setores de Fiscalização e Comunicação contaram com estagiários durante o exercício de 2016.

Tipologia do cargo	Lotação autorizada	Lotação efetiva	Ingresso no exercício	Egresso no exercício
1. Servidores em Cargos Efetivos (1.1 + 1.2)	20	20	0	1
1.1. Membros de poder e agentes políticos	0	0	0	0
1.2. Membros de poder e agentes políticos	20	20	0	1
1.2.1. Servidores de carreira vinculada ao órgão	18	18	0	1
1.2.2. Servidores de carreira em exercício descentralizado	0	0	0	0
1.2.3. Servidores de carreira em exercício provisório	2	2	0	0
1.2.4. Servidores requisitados de outros órgãos e esferas	0	0	0	0
2. Servidores com Contratos Temporários	0	0	0	0
3. Servidores sem Vínculo com a Administração Pública	0	0	0	0
4. Total de Servidores (1+2+3)	20	20	0	1

Distribuição da Lotação Efetiva

Tipologia do cargo	Área Meio	Área Fim
1. Servidores em Cargos Efetivos (1.1 + 1.2)	5	15
1.1. Membros de poder e agentes políticos	0	0
1.2. Membros de poder e agentes políticos	5	15
1.2.1. Servidores de carreira vinculada ao órgão	3	15
1.2.2. Servidores de carreira em exercício descentralizado	0	0

1.2.3. Servidores de carreira em exercício provisório	2	0
1.2.4. Servidores requisitados de outros órgãos e esferas	0	0
2. Servidores com Contratos Temporários	0	0
3. Servidores sem Vínculo com a Administração Pública	0	0
4. Total de Servidores (1+2+3)	5	15

Detalhamento da estrutura da UPC

Introdução

Os cargos em comissão compreendiam as funções de Assessoria Jurídica e de Comunicação.

As funções gratificadas compreendiam as Coordenações Financeiro/Contábil, Fiscalização e Técnica.

Análise Crítica

No exercício de 2016 tivemos a saída do servidor pertencente à Coordenação Administrativa.

Tipologia do cargo	Lotação autorizada	Lotação efetiva	Ingresso no exercício	Egresso no exercício
1. Cargos em Comissão	2	2	0	0
1.1. Cargos Natureza Especial	2	2	0	0
1.2. Grupo Direção e Assessoramento Superior	0	0	0	0
1.2.1. Servidores de Carreira Vinculada ao Órgão	0	0	0	0
1.2.2. Servidores de Carreira em Exercício Descentralizado	0	0	0	0
1.2.3. Servidores de Outros Órgãos e Esferas	0	0	0	0
1.2.4. Sem Vínculo	0	0	0	0
1.2.5. Aposentados	0	0	0	0
2. Funções Gratificadas	3	3	0	1
2.1. Servidores de Carreira Vinculada ao Órgão	3	3	0	1
2.2. Servidores de Carreira em Exercício Descentralizado	0	0	0	0
2.3. Servidores de Outros órgãos e Esferas	0	0	0	0
3. Total de Servidores em Cargo e em Função (1+2):	5	5	0	1

Análise Crítica

Quantidade de servidores frente às necessidades da unidade

Há necessidade de contratação de um Coordenador Administrativo para atendimento das atividades e demandas do CRN-2.

Avaliação da distribuição da força de trabalho entre a área meio e área fim

De acordo com a demanda do CRN-2.

Avaliação do número de servidores em cargos comissionados frente a não comissionados

De acordo com a demanda do CRN-2.

Impactos da aposentadoria sobre a força de trabalho disponível

Não houve no exercício.

Afastamentos que reduzem a força de trabalho e impactos nas atividades desenvolvidas

Coordenação Administrativa.

6.1.2 DESPESA C/ PESSOAL

Despesas com Pessoal

Análise Crítica

Despesas totalmente realizadas em 2016.

Tipologias / Exercícios	Vencimentos e Vantagens Fixas	Despesas variáveis						Despesas exercícios anteriores	Decisões Judiciais	Total
		Retribuições	Gratificações	Adicionais	Indenizações	Benefícios assist. e previd.	Demais despesas var.			
Membros de poder e agentes políticos										
2016	0,00	0,00	0,00	0,00	0,00	0,00	0,00	0,00	0,00	0,00
2015	0,00	0,00	0,00	0,00	0,00	0,00	0,00	0,00	0,00	0,00
Servidores de carreira vinculados ao órgão da unidade										
2016	899.333,18	0,00	78.106,09	0,00	0,00	142.384,03	0,00	0,00	0,00	1.119.823,30
2015	786.467,41	0,00	64.573,52	0,00	0,00	16.134,77	0,00	0,00	0,00	867.175,70
Servidores de carreira SEM VÍNCULO com órgão da unidade										
2016	0,00	0,00	0,00	0,00	0,00	0,00	0,00	0,00	0,00	0,00
2015	0,00	0,00	0,00	0,00	0,00	0,00	0,00	0,00	0,00	0,00
Servidores SEM VINCULO com a administração pública (exceto temporários)										
2016	0,00	0,00	0,00	0,00	0,00	0,00	0,00	0,00	0,00	0,00
2015	0,00	0,00	0,00	0,00	0,00	0,00	0,00	0,00	0,00	0,00
Servidores cedidos com ônus										
2016	0,00	0,00	0,00	0,00	0,00	0,00	0,00	0,00	0,00	0,00
2015	0,00	0,00	0,00	0,00	0,00	0,00	0,00	0,00	0,00	0,00

Servidores com contrato temporário

2016	0,00	0,00	0,00	0,00	0,00	0,00	0,00	0,00	0,00	0,00	0,00
2015	0,00	0,00	0,00	0,00	0,00	0,00	0,00	0,00	0,00	0,00	0,00

6.1.3 GESTÃO DE RISCOS

Não se aplica.

6.1.4 MÃO DE OBRA TEMPORÁRIA

Não houve contratação de mão de obra temporária no exercício.

6.2 GESTÃO DA TECNOLOGIA DA INFORMAÇÃO

Não se aplica à entidade.

6.2.1 SISTEMAS DE INFORMAÇÃO

INTRODUÇÃO

Descrição sucinta do Plano Estratégico/Diretor de TI (PDTI)

Atividades do Comitê Gestor de TI

Processos de gerenciamento de serviços TI implementados

Medidas tomadas para mitigar dependência tecnológica de empresas terceirizadas

SISTEMAS EM PRODUÇÃO

PROJETOS DE TI

Análise crítica sobre os Projetos de TI

Avaliação de Riscos à continuidade do projeto

Informações adicionais

O CRN-2 não possui setor específico para gestão de TI, somente uma empresa contratada através de licitação para atendimento das demandas de suporte em TI.

7 - RELACIONAMENTO COM A SOCIEDADE

INTRODUÇÃO SEÇÃO

Foram realizadas orientações para população sobre conservação de alimentos, rotulagem de alimentos e alimentação no verão.

Pela grande aceitação de orientações sobre saúde e alimentação, o CRN-2 deve ampliar o alcance através de veículos de comunicação de massa como TV e Rádio.

7.1 CANAIS DE ACESSO

Introdução

Análise Crítica

Solicitações	Reclamações	Denúncias	Sugestões	Atendimentos/Encaminhamentos
0	0	0	0	0

Canais de Acesso

- Sede do CRN-2 em Porto Alegre/RS e Delegacia Regional em Santa Maria/RS.
- Portal da Entidade: 1.629 emails respondidos nas diversas áreas.
- Emails de contato.
- Revista do CRN-2.
- Newsletter.
- Redes Sociais.

7.2 PESQUISA SATISFAÇÃO

Não se aplica.

7.3 TRANSPARÊNCIA

Introdução

O CRN-2, atendendo à Lei de Acesso à Informação, no que se refere à transparência e ao controle social da gestão pública, disponibiliza aos cidadãos em geral e, especificamente, aos profissionais da Nutrição, informações sobre a entidade por meio do link Transparência no portal.

Endereço do portal da transparência

www.crn2.org.br/transparencia Email: transparencia@crn2.org.br

Informações disponíveis ao Cidadão

Constam informações sobre a Estrutura Organizacional, Planejamento e Gestão, Relatórios de Gestão, Execução Orçamentária e Financeira, Contratos, Convênios e Transferências, Auditorias, Processos Licitatórios, Concurso Público, Gestão de Pessoas, Diárias e Passagens, Registros Ativos, Dúvidas Frequentes, Informações Sigilosas, Serviços de Informações ao Cidadão, Agenda de Eventos, Atas de Reuniões e demais normas que regem o funcionamento do Conselho.

Análise crítica

Durante o exercício de 2016 não tivemos solicitações de disponibilização de informações adicionais.

7.4 ACESSIBILIDADE

Medidas Adotadas

Informações Adicionais

O CRN-2 está adequado à Lei nº 10.098/2000.

8 - DESEMPENHO FINANCEIRO E INFORMAÇÕES CONTÁBEIS

8.1 DESEMPENHO FINANCEIRO

Relatório Contábil apresentado no item 4.3.

8.2 NCASP

Conselho adotou as normas NCASP no exercício? **Não**

Justificativa

O CRN-2 está adequado à NCASP.

Informações adicionais

8.3 APURAÇÃO CUSTOS

Não se aplica.

8.4 DEMONSTRAÇÕES CONTÁBEIS

Nome	Descrição
Balanço Financeiro.pdf	Balanço Financeiro
Balanço Orçamentário.pdf	Balanço Orçamentário
Balanço Patrimonial.pdf	Balanço Patrimonial
Demonstrativo do Fluxo de Caixa.pdf	Demonstrativo do Fluxo de Caixa
Demonstrativo das Variações Patrimoniais.pdf	Demonstrativo das Variações Patrimoniais

ANEXO - Balanço Financeiro.pdf - Balanço Financeiro - Vide anexo do tópico 8.4 no final da seção

ANEXO - Balanço Orçamentário.pdf - Balanço Orçamentário - Vide anexo do tópico 8.4 no final da seção

ANEXO - Balanço Patrimonial.pdf - Balanço Patrimonial - Vide anexo do tópico 8.4 no final da seção

ANEXO - Demonstrativo do Fluxo de Caixa.pdf - Demonstrativo do Fluxo de Caixa - Vide anexo do tópico 8.4 no final da seção

ANEXO - Demonstrativo das Variações Patrimoniais.pdf - Demonstrativo das Variações Patrimoniais - Vide anexo do tópico 8.4 no final da seção

Balanço Financeiro.pdf - Balanço Financeiro - Anexo do tópico 8.4

CRN - 2ª Região

Conselho Regional de Nutricionistas - 2ª. Região

CNPJ: 87.070.843/0001-42

Período: 01/01/2016 a 31/12/2016

Balanco Financeiro

INGRESSOS			DISPÊNDIOS		
ESPECIFICAÇÃO	Exercício Atual	Exercício Anterior	ESPECIFICAÇÃO	Exercício Atual	Exercício Anterior
Receita Orçamentária	2.912.102,70	2.294.829,72	Despesa Orçamentária	2.747.346,51	2.342.888,22
RECEITA REALIZADA	2.912.102,70	2.294.829,72	CREDITO EMPENHADO A LIQUIDAR		
RECEITA CORRENTE	2.664.072,41	2.294.829,72	CREDITO EMPENHADO LIQUIDADO	60.306,46	2.342.888,22
RECEITAS DE CONTRIBUIÇOES	2.245.759,92	2.003.363,03	CREDITO EMPENHADO – PAGO	2.687.040,05	
RECEITA DE CONTRIBUIÇÕES	2.245.759,92	2.003.363,03	DESPEZA CORRENTE	2.439.318,02	
ANUIDADES	2.245.759,92	2.003.363,03	PESSOAL E ENCARGOS SOCIAIS	1.163.910,42	
RECEITA DE SERVIÇOS	136.123,92	119.489,73	ENCARGOS PATRONAIS	327.419,30	
EMOLUMENTOS COM INSCRIÇÕES	16.135,69	15.840,22	OUTRAS DESPESAS CORRENTES	947.988,30	
EMOLUMENTOS COM EXPEDIÇÕES DE CARTEIRAS	23.300,69	22.270,01	DESPEZA DE CAPITAL	247.722,03	
EMOLUMENTOS COM EXPEDIÇÕES DE CERTIDÕES	5.744,05	6.394,24	INVESTIMENTOS	247.722,03	
RECEITAS DIVERSAS DE SERVIÇOS	90.943,49	74.985,26	CREDITO EMPENHADO LIQUIDADO		2.342.888,22
FINANCEIRAS	130.441,35	93.757,99	DESPEZA CORRENTE		2.332.506,22
JUROS DE MORA SOBRE ANUIDADES	44.148,33	38.115,60	PESSOAL E ENCARGOS SOCIAIS		1.069.917,70
ATUALIZAÇÃO MONETÁRIA	86.293,02	55.642,39	ENCARGOS PATRONAIS		338.535,47
MULTAS SOBRE ANUIDADES	21.365,26	21.194,61	OUTRAS DESPESAS CORRENTES		924.053,05
REMUNERAÇÃO DE DEP. BANC. E APLICAÇÕES FINANCEIRAS	64.927,76	34.447,78	DESPEZA DE CAPITAL		10.382,00
OUTRAS RECEITAS CORRENTES	151.747,22	78.218,97	INVESTIMENTOS		10.382,00
DÍVIDA ATIVA	72.757,16	37.988,93	RESTOS A PAGAR NÃO PROCESSADOS LIQUIDADOS A PAGAR		

INGRESSOS			DISPÊNDIOS		
ESPECIFICAÇÃO	Exercício Atual	Exercício Anterior	ESPECIFICAÇÃO	Exercício Atual	Exercício Anterior
MULTAS DE INFRAÇÕES	56.269,54	20.736,82			
INDENIZAÇÕES E RESTITUIÇÕES	22.720,52	19.493,22			
RECEITA DE CAPITAL	248.030,29				
TRANSFERÊNCIAS DE CAPITAL	248.030,29				
TRANSFERÊNCIAS	248.030,29				
Transferências Financeiras Recebidas			Transferências Financeiras Concedidas		
Recebimentos Extraorçamentários	1.719.836,30	3.880.697,77	Pagamentos Extraorçamentários	1.781.752,36	3.754.086,45
Inscrição de Restos a Pagar Não Processados			Pagamentos de Restos a Pagar Não Processados		
Inscrição de Restos a Pagar Processados	60.306,46		Pagamentos de Restos a Pagar Processados	43.373,02	
Depósitos Restituíveis e Valores Vinculados	117.487,93		Depósitos Restituíveis e Valores Vinculados	110.667,53	
Outros Recebimentos Extraorçamentários	1.542.041,91		Outros Pagamentos Extraorçamentários	1.627.711,81	
Saldo em espécie do Exercício Anterior	166.270,23	87.717,41	Saldo em espécie para o Exercício Seguinte	269.110,36	166.270,23
Caixa e Equivalente de Caixa	166.270,23		Caixa e Equivalente de Caixa	269.110,36	
Depósitos. Rest. Vlr Vinculados			Depósitos. Rest. Vlr Vinculados		
Total:	4.798.209,23	6.263.244,90		4.798.209,23	6.263.244,90

Porto Alegre-RS, 31 de dezembro de 2016

Alexandre Freitas
Contador
CRCRS/51563
335.467.540-34

Jacira Conceição dos Santos
Presidente
CRN2/0091
185.759.430-49

Luciana M. Titze Hessel
Tesoureira
CRN2/1735
392.096.529-91

Balanço Orçamentário.pdf - Balanço Orçamentário - Anexo do tópico 8.4

CRN - 2ª Região

Conselho Regional de Nutricionistas - 2ª. Região

CNPJ: 87.070.843/0001-42

Período: 01/01/2016 a 31/12/2016

Balanco Orçamentário

RECEITAS ORÇAMENTÁRIAS	PREVISÃO INICIAL	PREVISÃO ATUALIZADA	RECEITAS REALIZADAS	SALDO
RECEITA CORRENTE	2.563.439,00	2.563.439,00	2.664.072,41	100.633,41
RECEITAS DE CONTRIBUIÇOES	2.290.289,00	2.290.289,00	2.245.759,92	-44.529,08
RECEITA DE CONTRIBUIÇÕES	2.290.289,00	2.290.289,00	2.245.759,92	-44.529,08
ANUIDADES	2.290.289,00	2.290.289,00	2.245.759,92	-44.529,08
RECEITA DE SERVIÇOS	51.750,00	51.750,00	136.123,92	84.373,92
EMOLUMENTOS COM INSCRIÇOES	17.550,00	17.550,00	16.135,69	-1.414,31
EMOLUMENTOS COM EXPEDIÇÕES DE CARTEIRAS	26.700,00	26.700,00	23.300,69	-3.399,31
EMOLUMENTOS COM EXPEDIÇÕES DE CERTIDÕES	7.500,00	7.500,00	5.744,05	-1.755,95
RECEITAS DIVERSAS DE SERVIÇOS	0,00	0,00	90.943,49	90.943,49
FINANCEIRAS	147.700,00	147.700,00	130.441,35	-17.258,65
JUROS DE MORA SOBRE ANUIDADES	93.000,00	93.000,00	44.148,33	-48.851,67
ATUALIZAÇÃO MONETÁRIA	54.700,00	54.700,00	86.293,02	31.593,02
MULTAS SOBRE ANUIDADES	16.700,00	16.700,00	21.365,26	4.665,26
REMUNERAÇÃO DE DEP. BANC. E APLICAÇÕES FINANCEIRAS	38.000,00	38.000,00	64.927,76	26.927,76
OUTRAS RECEITAS CORRENTES	73.700,00	73.700,00	151.747,22	78.047,22
DÍVIDA ATIVA	31.500,00	31.500,00	72.757,16	41.257,16
MULTAS DE INFRAÇÕES	24.000,00	24.000,00	56.269,54	32.269,54
INDENIZAÇÕES E RESTITUIÇÕES	18.200,00	18.200,00	22.720,52	4.520,52
RECEITA DE CAPITAL	20.000,00	268.030,29	248.030,29	-20.000,00
TRANSFERÊNCIAS DE CAPITAL	0,00	248.030,29	248.030,29	0,00

RECEITAS ORÇAMENTÁRIAS			PREVISÃO INICIAL	PREVISÃO ATUALIZADA	RECEITAS REALIZADAS	SALDO
TRANSFERÊNCIAS			0,00	248.030,29	248.030,29	0,00
OUTRAS RECEITAS DE CAPITAL			20.000,00	20.000,00	0,00	-20.000,00
SUPERÁVIT DO EXERCÍCIO CORRENTE			20.000,00	20.000,00	0,00	-20.000,00
RECURSOS ARRECADADOS EM EXERCÍCIOS ANTERIORES			0,00	0,00	0,00	0,00
SUB-TOTAL DAS RECEITAS			2.583.439,00	2.831.469,29	2.912.102,70	80.633,41
DÉFICIT			0,00	0,00	0,00	0,00
TOTAL			2.583.439,00	2.831.469,29	2.912.102,70	80.633,41
DESAPESAS ORÇAMENTÁRIAS	DOTAÇÃO INICIAL	DOTAÇÃO ATUALIZADA	DESPESAS EMPENHADAS	DESPESAS LIQUIDADAS	DESPESAS PAGAS	SALDO DOTAÇÃO
CRÉDITO DISPONÍVEL DESPESA CORRENTE	2.563.439,00	2.563.439,00	2.499.624,48	2.499.624,48	2.439.318,02	63.814,52
PESSOAL E ENCARGOS SOCIAIS	1.381.974,00	1.523.152,06	1.523.140,05	1.523.140,05	1.491.329,72	12,01
REMUNERAÇÃO PESSOAL	1.063.056,95	1.163.922,43	1.163.910,42	1.163.910,42	1.163.910,42	12,01
ENCARGOS PATRONAIS	318.917,05	359.229,63	359.229,63	359.229,63	327.419,30	0,00
OUTRAS DESPESAS CORRENTES	1.181.465,00	1.040.286,94	976.484,43	976.484,43	947.988,30	63.802,51
BENEFÍCIOS A PESSOAL	143.800,00	143.800,00	142.384,03	142.384,03	142.384,03	1.415,97
USO DE BENS E SERVIÇOS	316.030,00	252.892,76	230.936,97	230.936,97	224.356,97	21.955,79
SERVIÇOS TERCEIROS - PESSOAS JURÍDICAS	578.935,00	522.919,19	482.889,61	482.889,61	460.973,48	40.029,58
TRIBUTÁRIAS E CONTRIBUTIVAS	2.600,00	3.000,00	2.937,18	2.937,18	2.937,18	62,82
DEMAIS DESPESAS CORRENTES	107.100,00	83.733,34	83.394,99	83.394,99	83.394,99	338,35
SERVIÇOS BANCÁRIOS	33.000,00	33.941,65	33.941,65	33.941,65	33.941,65	0,00
CRÉDITO DISPONÍVEL DESPESA DE CAPITAL	20.000,00	268.030,29	247.722,03	247.722,03	247.722,03	20.308,26
INVESTIMENTOS	20.000,00	268.030,29	247.722,03	247.722,03	247.722,03	20.308,26
OBRAS, INSTALAÇÕES E REFORMAS	0,00	67.175,33	67.175,33	67.175,33	67.175,33	0,00
EQUIPAMENTOS E MATERIAIS PERMANENTES	20.000,00	200.854,96	180.546,70	180.546,70	180.546,70	20.308,26
SUB-TOTAL DAS DESPESAS	2.583.439,00	2.831.469,29	2.747.346,51	2.747.346,51	2.687.040,05	84.122,78
SUPERÁVIT	0,00	0,00	164.756,19	0,00	0,00	-164.756,19

DESPESAS ORÇAMENTÁRIAS	DOTAÇÃO INICIAL	DOTAÇÃO ATUALIZADA	DESPESAS EMPENHADAS	DESPESAS LIQUIDADAS	DESPESAS PAGAS	SALDO DOTAÇÃO
TOTAL	2.583.439,00	2.831.469,29	2.912.102,70	2.747.346,51	2.687.040,05	-80.633,41

Porto Alegre-RS, 31 de dezembro de 2016

Alexandre Freitas
Contador
CRCRS/51563
335.467.540-34

Jacira Conceição dos Santos
Presidente
CRN2/0091
185.759.430-49

Luciana M. Titze Hessel
Tesoureira
CRN2/1735
392.096.529-91

DEMONSTRATIVO DE EXECUÇÃO DOS RESTOS A PAGAR PROCESSADOS E NÃO PROCESSADOS LIQUIDADOS

RESTOS A PAGAR PROCESSADOS E NÃO PROCESSADOS LIQUIDADOS	INSCRITOS		PAGOS	CANCELADOS	SALDO
	EM EXERCÍCIOS ANTERIORES	EM 31 DE DEZEMBRO DO EXERCÍCIO ANTERIOR			
CRÉDITO DISPONÍVEL DESPESA CORRENTE	0,00	43.373,02	43.373,02	0,00	0,00
PESSOAL E ENCARGOS SOCIAIS	0,00	28.731,15	28.731,15	0,00	0,00
OUTRAS DESPESAS CORRENTES	0,00	14.641,87	14.641,87	0,00	0,00
TOTAL:	0,00	43.373,02	43.373,02	0,00	0,00

Balanço Patrimonial.pdf - Balanço Patrimonial - Anexo do tópico 8.4

CRN - 2ª Região

Conselho Regional de Nutricionistas - 2ª. Região

CNPJ: 87.070.843/0001-42

Período: 01/01/2016 a 31/12/2016

Balanco Patrimonial

Período Anterior: 01/01/2015 à 31/12/2015

ATIVO			PASSIVO		
Especificação	Exercício Atual	Exercício Anterior	Especificação	Exercício Atual	Exercício Anterior
ATIVO CIRCULANTE	676.193,12	613.130,28	PASSIVO CIRCULANTE	306.225,98	343.574,09
CAIXA E EQUIVALENTES DE CAIXA	269.110,36	166.270,23	OBRIGAÇÕES TRABALHISTAS, PREVIDENCIÁRIAS E ASSISTENCIAIS A PAGAR A CURTO PRAZO	63.615,00	64.692,00
CRÉDITOS A CURTO PRAZO	355.744,95	393.758,06	EMPRÉSTIMOS E FINANCIAMENTOS A CURTO PRAZO	0,00	85.247,32
DEMAIS CRÉDITOS E VALORES A CURTO PRAZO	26.130,37	26.710,79	FORNECEDORES E CONTAS A PAGAR A CURTO PRAZO	60.380,46	43.373,02
INVESTIMENTOS E APLICAÇÕES TEMPORÁRIAS A CURTO PRAZO	0,00	0,00	OBRIGAÇÕES FISCAIS A CURTO PRAZO	0,00	0,00
ESTOQUES	25.207,44	26.391,20	OBRIGAÇÕES DE REPARTIÇÃO A OUTROS ENTES	0,00	0,00
VARIAÇÕES PATRIMONIAIS DIMINUTIVAS PAGAS ANTECIPADAMENTE	0,00	0,00	PROVISÕES A CURTO PRAZO	153.968,00	128.819,63
ATIVO NÃO-CIRCULANTE	2.049.475,51	2.403.537,57	DEMAIS OBRIGAÇÕES A CURTO PRAZO	28.262,52	21.442,12
ATIVO REALIZÁVEL A LONGO PRAZO	758.699,98	761.026,71	PASSIVO NÃO-CIRCULANTE	0,00	0,00
CRÉDITOS A LONGO PRAZO	758.068,57	760.395,30	OBRIGAÇÕES TRABALHISTAS, PREVIDENCIÁRIAS E ASSISTENCIAIS A PAGAR A LONGO PRAZO	0,00	0,00
DEMAIS CRÉDITOS E VALORES A LONGO PRAZO	624,87	624,87	EMPRÉSTIMOS E FINANCIAMENTOS A LONGO PRAZO	0,00	0,00
INVESTIMENTOS E APLICAÇÕES TEMPORÁRIAS A LONGO PRAZO	6,54	6,54	FORNECEDORES A LONGO PRAZO	0,00	0,00
INVESTIMENTOS	0,00	0,00	OBRIGAÇÕES FISCAIS A LONGO PRAZO	0,00	0,00
IMOBILIZADO	1.252.837,21	1.601.330,95	PROVISÕES A LONGO PRAZO	0,00	0,00
BENS MÓVEIS	693.433,04	480.209,59	RESULTADO DIFERIDO	0,00	0,00
BENS IMÓVEIS	1.131.022,36	1.121.121,36		0,00	0,00
(-) DEPRECIÇÃO, EXAUSTÃO E AMORTIZAÇÃO ACUMULADAS	571.618,19	0,00		0,00	0,00
INTANGÍVEL	37.938,32	41.179,91		0,00	0,00
SOFTWARES	64.290,44	41.179,91		0,00	0,00
(-) AMORTIZAÇÃO ACUMULADA	26.352,12	0,00		0,00	0,00

			TOTAL DO PASSIVO	306.225,98	343.574,09
			PATRIMÔNIO LÍQUIDO		
			Especificação	Exercício Atual	Exercício Anterior
			Patrimônio Social e Capital Social	0,00	0,00
			Ajuste de avaliação Patrimonial	0,00	0,00
			Demais Reservas	0,00	0,00
			Resultados Acumulados	2.419.442,65	2.673.093,76
			TOTAL DO PATRIMÔNIO LÍQUIDO	2.419.442,65	2.673.093,76
TOTAL	2.725.668,63	3.016.667,85	TOTAL	2.725.668,63	3.016.667,85
ATIVO FINANCEIRO	359.531,17	234.160,93	PASSIVO FINANCEIRO	306.225,98	343.574,09
ATIVO PERMANENTE	2.366.137,46	2.782.506,92	PASSIVO PERMANENTE	0,00	0,00
SALDO PATRIMONIAL				2.419.442,65	2.673.093,76

Compensações

ESPECIFICAÇÃO	Exercício	Exercício	ESPECIFICAÇÃO	Exercício	Exercício
Saldo do Atos Potenciais Ativos	Atual	Anterior	Saldo do Atos Potenciais Passivos	Atual	Anterior
Execução de Garantias e Contragarantias Recebidas	0,00	0,00	Execução de Garantias e Contragarantias Concedidas	0,00	0,00
Execução de Direitos Conveniados	0,00	0,00	Execução de Obrigações Conveniadas	0,00	0,00
Execução de Direitos Contratuais	0,00	0,00	Execução de Obrigações Contratuais	0,00	0,00
Execução de Outros Atos Potenciais do Ativo	0,00	0,00	Execução de Outros Atos Potenciais do Passivo	0,00	0,00
TOTAL	0,00	0,00	TOTAL	0,00	0,00

Quadro do Superávit/Déficit Financeiro

	Exercício Atual	Exercício Anterior
Superávit Financeiro	53.305,19	-109.413,16

Porto Alegre-RS, 31 de dezembro de 2016

Alexandre Freitas
Contador
CRCRS/51563
335.467.540-34

Jacira Conceição dos Santos
Presidente
CRN2/0091
185.759.430-49

Luciana M. Titze Hessel
Tesoureira
CRN2/1735
392.096.529-91

**Demonstrativo das Variações
Patrimoniais.pdf - Demonstrativo das
Variações Patrimoniais - Anexo do tópico
8.4**

Variações Patrimoniais

VARIAÇÕES PATRIMONIAIS QUANTITATIVAS					
	Exercício Atual	Exercício Anterior		Exercício Atual	Exercício Anterior
VARIAÇÃO PATRIMONIAL AUMENTATIVA	2.871.762,86	2.369.071,37	VARIAÇÃO PATRIMONIAL DIMINUTIVA	2.616.692,51	2.325.414,81
CONTRIBUIÇÕES	2.278.177,24	2.115.593,61	PESSOAL E ENCARGOS	1.690.672,45	1.419.538,86
CONTRIBUIÇÕES SOCIAIS	2.278.177,24	2.115.593,61	REMUNERAÇÃO DE PESSOAL	1.181.384,45	1.066.063,44
CONTRIBUIÇÕES SOCIAIS	2.278.177,24	2.115.593,61	REMUNERAÇÃO A PESSOAL - RPPS	1.181.384,45	1.066.063,44
EXPLORAÇÃO E VENDA DE BENS, SERVIÇOS E DIREITOS	136.123,92	119.489,73	ENCARGOS PATRONAIS	366.903,97	337.340,65
EXPLORAÇÃO DE BENS DIREITOS E PRESTAÇÃO DE SERVIÇOS	136.123,92	119.489,73	ENCARGOS PATRONAIS - RPPS	366.903,97	337.340,65
VALOR BRUTO DE EXPLORAÇÃO DE BENS E DIREITOS E PRESTAÇÃO DE SERVIÇOS	136.123,92	119.489,73	BENEFÍCIOS A PESSOAL	142.384,03	16.134,77
VARIAÇÕES PATRIMONIAIS AUMENTATIVAS FINANCEIRAS	130.441,35	93.757,99	BENEFÍCIOS A PESSOAL - RPPS	142.384,03	16.134,77
JUROS E ENCARGOS DE MORA	44.148,33	38.115,60	USO DE BENS, SERVIÇOS E CONSUMO DE CAPITAL FIXO	804.259,19	794.397,13
JUROS E ENCARGOS DE MORA SOBRE FORNECIMENTOS DE BENS E SERVIÇOS	44.148,33	38.115,60	USO DE MATERIAL DE CONSUMO	38.400,79	23.771,49
OUTRAS VARIAÇÕES PATRIMONIAIS AUMENTATIVAS - FINANCEIRAS	86.293,02	55.642,39	CONSUMO DE MATERIAL	38.400,79	23.771,49
MULTAS SOBRE ANUIDADES	86.293,02	55.642,39	SERVIÇOS	676.609,55	770.625,64
TRANSFERÊNCIAS RECEBIDAS	248.030,29	0,00	DIARIAS	156.760,00	176.705,00
TRANSFERÊNCIAS INTRAGOVERNAMENTAIS	248.030,29	0,00	SERVIÇOS TERCEIROS - PESSOAS FÍSICAS	36.959,94	42.806,93
TRANSFERÊNCIAS INTRAGOVERNAMENTAIS	248.030,29	0,00	SERVIÇOS TERCEIROS - PESSOAS JURÍDICAS	482.889,61	551.113,71
OUTRAS VARIAÇÕES PATRIMONIAIS AUMENTATIVAS	78.990,06	40.230,04	DEPRECIACAO, AMORTIZACAO E EXAUSTAO	89.248,85	0,00
DIVERSAS VARIAÇÕES PATRIMONIAIS AUMENTATIVAS	78.990,06	40.230,04	DEPRECIACAO	89.248,85	0,00
MULTAS ADMINISTRATIVAS	56.269,54	20.736,82	VARIAÇÕES PATRIMONIAIS DIMINUTIVAS FINANCEIRAS	33.941,65	29.433,00
INDENIZAÇÕES	22.720,52	19.493,22	JUROS E ENCARGOS DE EMPRÉSTIMOS E FINANCIAMENTOS OBTIDOS	33.941,65	29.433,00
			OUTROS JUROS E ENCARGOS DE EMPRÉSTIMOS E FINANCIAMENTOS	33.941,65	29.433,00
			DESVALORIZAÇÃO E PERDA DE ATIVOS	0,00	1.890,00
			PERDAS INVOLUNTARIAS	0,00	1.890,00
			PERDAS INVOLUNTARIAS COM IMOBILIZADO	0,00	1.890,00
			TRIBUTÁRIAS	2.937,18	2.659,50
			IMPOSTOS, TAXAS E CONTRIBUIÇÕES DE MELHORIA	2.937,18	2.659,50
			IMPOSTOS	2.937,18	2.659,50
			OUTRAS VARIAÇÕES PATRIMONIAIS DIMINUTIVAS	84.882,04	77.496,32

	Exercício Atual	Exercício Anterior		Exercício Atual	Exercício Anterior
			DIVERSAS VARIAÇÕES PATRIMONIAIS DIMINUTIVAS	84.882,04	77.496,32
			VARIAÇÕES PATRIMONIAIS DIMINUTIVAS DECORRENTES DE FATOS GERADORES DIVERSOS	84.882,04	77.496,32
Total das Variações Ativas :	2.871.762,86	2.369.071,37	Total das Variações Passivas :	2.616.692,51	2.325.414,81
RESULTADO PATRIMONIAL					
Déficit do Exercício			Superávit do Exercício	255.070,35	43.656,56
Total	2.871.762,86	2.369.071,37	Total	2.871.762,86	2.369.071,37

Porto Alegre-RS, 31 de dezembro de 2016

Alexandre Freitas
Contador
CRCRS/51563
335.467.540-34

Jacira Conceição dos Santos
Presidente
CRN2/0091
185.759.430-49

Luciana M. Titze Hessel
Tesoureira
CRN2/1735
392.096.529-91

**Variações Patrimoniais Qualitativas
(decorrentes da execução orçamentária)**

VARIAÇÕES ATIVAS	Exercício Atual	Exercício Anterior	VARIAÇÕES PASSIVAS	Exercício Atual	Exercício Anterior
INCORPORAÇÃO DE ATIVOS	247.722,03	0,00	INCORPORAÇÃO DE PASSIVO	0,00	0,00
DESINCORPORAÇÃO DE PASSIVO	0,00	0,00	DESINCORPORAÇÃO DE ATIVO	0,00	0,00

**Demonstrativo do Fluxo de Caixa.pdf -
Demonstrativo do Fluxo de Caixa - Anexo
do t3pico 8.4**

CRN - 2ª Região

Conselho Regional de Nutricionistas - 2ª. Região

CNPJ: 87.070.843/0001-42

Período: 01/01/2016 a 31/12/2016

Demonstração dos Fluxos de Caixa

	Exercício Atual	Exercício Anterior
FLUXO DE CAIXA DAS ATIVIDADES DAS OPERAÇÕES		
INGRESSOS		
RECEITA CORRENTE	2.664.072,41	2.294.829,72
RECEITAS DE CONTRIBUIÇÕES	2.245.759,92	2.003.363,03
RECEITA DE CONTRIBUIÇÕES	2.245.759,92	2.003.363,03
ANUIDADES	2.245.759,92	2.003.363,03
RECEITA DE SERVIÇOS	136.123,92	119.489,73
EMOLUMENTOS COM INSCRIÇÕES	16.135,69	15.840,22
EMOLUMENTOS COM EXPEDIÇÕES DE CARTEIRAS	23.300,69	22.270,01
EMOLUMENTOS COM EXPEDIÇÕES DE CERTIDÕES	5.744,05	6.394,24
RECEITAS DIVERSAS DE SERVIÇOS	90.943,49	74.985,26
FINANCEIRAS	130.441,35	93.757,99
JUROS DE MORA SOBRE ANUIDADES	44.148,33	38.115,60
ATUALIZAÇÃO MONETÁRIA	86.293,02	55.642,39
MULTAS SOBRE ANUIDADES	21.365,26	21.194,61
REMUNERAÇÃO DE DEP. BANC. E APLICAÇÕES FINANCEIRAS	64.927,76	34.447,78
OUTRAS RECEITAS CORRENTES	151.747,22	78.218,97
DÍVIDA ATIVA	72.757,16	37.988,93
MULTAS DE INFRAÇÕES	56.269,54	20.736,82
INDENIZAÇÕES E RESTITUIÇÕES	22.720,52	19.493,22
RECEITA DE CAPITAL	248.030,29	0,00
TRANSFERÊNCIAS DE CAPITAL	248.030,29	0,00
TRANSFERÊNCIAS	248.030,29	0,00
INGRESSOS EXTRAORÇAMENTÁRIOS	0,00	3.880.697,77
OUTROS INGRESSOS	1.659.529,84	0,00
DESEMBOLSOS		
CREDITO EMPENHADO – PAGO		
DESPEZA CORRENTE	2.439.318,02	0,00
PESSOAL E ENCARGOS SOCIAIS	1.163.910,42	0,00
ENCARGOS PATRONAIS	327.419,30	0,00
OUTRAS DESPESAS CORRENTES	947.988,30	0,00
DESPEZA DE CAPITAL	247.722,03	0,00
INVESTIMENTOS	247.722,03	0,00
RESTOS A PAGAR NÃO PROCESSADOS LIQUIDADOS A PAGAR	0,00	0,00
DESEMBOLSOS EXTRAORÇAMENTÁRIOS	0,00	3.754.086,45
OUTROS DESEMBOLSOS	1.781.752,36	0,00
FLUXO DE CAIXA LÍQUIDO DAS ATIVIDADES DAS OPERAÇÕES	102.531,87	2.421.441,04
FLUXO DE CAIXA DAS ATIVIDADES DE INVESTIMENTO		
INGRESSOS		
DESEMBOLSOS		
PESSOAL E ENCARGOS SOCIAIS	0,00	1.069.917,70
ENCARGOS PATRONAIS	0,00	338.535,47
OUTRAS DESPESAS CORRENTES	0,00	924.053,05
Crédito Empenhado Pago		

	Exercício Atual	Exercício Anterior
Crédito Empenhado Liquidado		
INVESTIMENTOS	0,00	10.382,00
FLUXO DE CAIXA LÍQUIDO DAS ATIVIDADES DE INVESTIMENTO	0,00	-10.382,00
FLUXO DE CAIXA DAS ATIVIDADES DE FINANCIAMENTO		
INGRESSOS		
RECEITA DE CAPITAL	248.030,29	0,00
TRANSFERÊNCIAS DE CAPITAL	248.030,29	0,00
TRANSFERÊNCIAS	248.030,29	0,00
DESEMBOLSOS		
FLUXO DE CAIXA LÍQUIDO DAS ATIVIDADES DE FINANCIAMENTO	248.030,29	0,00
APURAÇÃO DO FLUXO DE CAIXA DO PERÍODO		
GERAÇÃO LÍQUIDA DE CAIXA E EQUIVALENTES DE CAIXA	350.562,16	2.411.059,04

CAIXA E EQUIVALENTES DE CAIXA INICIAL	166.270,23	87.717,41
CAIXA E EQUIVALENTES DE CAIXA FINAL	516.832,39	166.270,23

Porto Alegre-RS, 31 de dezembro de 2016

 Alexandre Freitas
 Contador
 CRCRS/51563
 335.467.540-34

 Jacira Conceição dos Santos
 Presidente
 CRN2/0091
 185.759.430-49

 Luciana M. Titze Hessel
 Tesoureira
 CRN2/1735
 392.096.529-91

9 - CONFORMIDADE DA GESTÃO E DEMANDAS DE ÓRGÃOS DE CONTROLE

9.1 DETERMINAÇÕES DO TCU

Não tivemos recomendações do TCU no exercício.

9.2 RECOMENDAÇÕES DE CONTROLE INTERNO

Não se aplica.

9.3 DANOS AO ERÁRIO

Não existiu dano ao erário no exercício.

10 - OUTRAS INFORMAÇÕES RELEVANTES

10.1 OUTRAS INFORMAÇÕES RELEVANTES

Nada a constar.

11 - ANEXOS E APÊNDICES

11.1 ANEXOS E APÊNDICES

Não se aplica à entidade

CONCLUSÃO

O CRN-2 encerra o ano de 2016 com muita satisfação pelos desafios vencidos, com o trabalho dedicado dos funcionários e conselheiros, que atuaram com dedicação, comprometimento e sempre profundo interesse em encontrar soluções para os problemas institucionais, aprimorando competências e atendendo as demandas dos Nutricionistas.

Assinatura(s)

12 - OUTROS ITENS DE INFORMAÇÃO

12.1 OUTROS ITENS DE INFORMAÇÃO

Não se aplica à entidade