



Conselho Regional de Nutricionistas - 2ª. Região

Relatório de gestão do exercício 2014

Relatório de gestão do exercício 2014

Conselho Regional de Nutricionistas - 2ª. Região

Relatório de Gestão do exercício de 2014 apresentado aos órgãos de controle interno e externo como prestação de contas anual a que esta Unidade está obrigada nos termos do art. 70 da Constituição Federal, elaborado de acordo com as disposições da IN TCU nº 63/2010, da DN TCU nº 127/2013, da Portaria TCU nº 175/2013 e das orientações do órgão de controle interno.

Sumário

RELAÇÃO DE SIGLAS DO RELATÓRIO	3
INTRODUÇÃO	4
1 - IDENTIFICAÇÃO E ATRIBUTOS DA ENTIDADE	5
1.1 Entidade - Informações sobre a entidade	5
1.2 Normas - Normas Relacionadas às Unidades Jurisdicionadas Agregadora e Agregadas	5
1.3 Competências - Finalidade e competências institucionais da entidade jurisdicionada	5
1.4 Organograma - Apresentação do organograma funcional com descrição sucinta das competências e das atribuições das áreas	6
2 - PLANEJAMENTOS E RESULTADOS	6
2.1 Plano estratégico - Descrição sucinta do planejamento estratégico ou do plano de ação da Entidade, realçando os principais objetivos estratégicos traçados para a entidade para o exercício de referência do relatório de gestão	6
2.2 Plano estratégico - Informações sobre as ações adotadas pela entidade para atingir os objetivos estratégicos do exercício de referência do relatório de gestão	6
2.3 Resultados - Demonstração e contextualização dos resultados alcançados no exercício	7
2.4 Indicadores - Indicadores utilizados pela entidade para monitorar e avaliar a gestão, acompanhar o alcance das metas, identificar os avanços e as melhorias na qualidade dos serviços prestados, identificar necessidade de correções e de mudanças de rumos, etc.	7
3 - ESTRUTURA DE GOVERNANÇA E DE AUTOCONTROLE DA GESTÃO	7
3.1 Estrutura de governança da entidade	7
3.2 Auditoria	7
3.3 Informações sobre a estrutura e as atividades do sistema de correição	8
3.4 Dirigentes e membros de conselhos	8
3.5 Remuneração paga aos administradores, membros da diretoria e Conselho	15
4 - INFORMAÇÕES SOBRE A GESTÃO	17
4.1 Demonstração da receita	17
4.2.1 Programação de Despesas Correntes e de Capital	19
4.2.2 Execução das despesas por modalidade de Contratação	21
4.2.3 Execução Orçamentária das Despesas Correntes e de Capital	22
4.2.4 Indicadores institucionais para medir o desempenho orçamentário	29
4.3 Transferências	29
5. GESTÃO DE PESSOAS, TERCEIRIZAÇÃO DE MÃO DE OBRA E CUSTOS	30
5.1.1 Força de trabalho	30
5.1.2 Processo de ingresso de funcionários na entidade no exercício	30
5.1.3 - Qualificação da força de trabalho de acordo com a estrutura de cargos em Comissão e das Funções Gratificadas	30

5.1.4 Qualificação da força de trabalho por faixa etária	31
5.1.5 Qualificação da força de trabalho por Nível de Escolaridade	32
5.2 Desoneração da folha de pagamento	33
6 - RECOMENDAÇÕES	33
6.1 Recomendações TCU	33
6.2 Recomendações Internas	33
6.3 Danos Erários	34
7 - INFORMAÇÕES CONTÁBEIS	34
7.1 Adoção NCASP	34
7.2 Demonstrações Contábeis	34
7.3 Relatório da auditoria independente sobre as demonstrações contábeis	35
8 - RELAÇÕES COM A SOCIEDADE	35
8.1 Relações com a Sociedade	35
9 - OUTRAS INFORMAÇÕES	35
9.1 Outras informações consideradas relevantes pela entidade para demonstrar a conformidade e o desempenho da gestão no exercício	35
CONCLUSÕES	36
ANEXOS	37

Relação de Siglas do Relatório

CFN - Conselho Federal de Nutricionistas

CRN2 - Conselho Regional de Nutricionistas - 2ª Região

CTC - Comissão de Tomada de Contas

TCU - Tribunal de Contas da União

DN - Decisão Normativa

IN - Instrução Normativa

Introdução

O presente relatório apresenta o resultado orçamentário e as ações previstas e realizadas do Plano de Ação e Metas que foram desenvolvidas pelos Conselheiros, Funcionários, Assessores e Colaboradores do Conselho Regional de Nutricionistas - 2ª Região, durante o exercício de 2014, conforme termos do art. 70 da Constituição Federal, da IN TCU nº 63/2010, da DN TCU nº 127/2013, da Portaria TCU nº 175/2013 e orientações do órgão de controle interno da Instituição.

Salientamos que todas as ações foram acompanhadas e avaliadas sistematicamente pelo Plenário do CRN2.

Os subitens 3.3; 3.5; 5.1.3 e 5.2 não se aplicam a este relatório de gestão.

1 - Identificação e Atributos da Entidade

1.1 Entidade - Informações sobre a entidade

DENOMINAÇÃO COMPLETA	Conselho Regional de Nutricionistas - 2ª Região		
DENOMINAÇÃO ABREVIADA	CRN2	CNPJ	87.070.843/0001-42
NATUREZA JURÍDICA	Autarquia Federal	CONTATO	(51) 3330-9324
CÓDIGO CNAE	84.11-6-00		
ENDEREÇO ELETRÔNICO	coordfinanceiro@crn2.org.br		
PÁGINA INTERNET	www.crn2.org.br		
ENDEREÇO POSTAL	Av. Taquara, nº 586 conjunto 503		
CIDADE	Porto Alegre	UF	RS
BAIRRO	Petrópolis	CEP	90.460-210
INFORMAÇÕES ADICIONAIS			

1.2 Normas - Normas Relacionadas às Unidades Jurisdicionadas Agregadora e Agregadas

Normas de criação e alteração das Unidades Jurisdicionadas:

Lei nº 6.583 de 20 de Outubro de 1978 - Cria os Conselhos Federal e Regionais de Nutricionistas, regula o seu funcionamento, e dá outras providências.

Decreto nº 84.444 de 30 de Janeiro de 1980 - Regulamenta a Lei nº 6.583/78.

Outras normas infralegais relacionadas à gestão e estrutura das Unidades Jurisdicionadas

Resolução CFN nº 356/2004 - Regimento Interno Comum dos Conselhos Regionais de Nutricionistas das 1ª, 2ª, 3ª, 4ª, 5ª, 6ª e 7ª Regiões e dá outras providências.

Resolução CFN nº 460/2009 - Altera a Resolução CFN nº 356/2004.

Manuais e publicações relacionadas às atividades das Unidades Jurisdicionadas:

Resoluções editadas pelo Conselho Federal de Nutricionistas.

Informações adicionais:

Atos e Portarias internas do Conselho Regional de Nutricionistas - 2ª Região.

1.3 Competências - Finalidade e competências institucionais da entidade jurisdicionada

Finalidade e competências institucionais da entidade jurisdicionada

Autarquia Federal com personalidade jurídica de direito público e autonomia administrativa e financeira, vinculada ao Ministério do Trabalho, cujo objetivo é orientar, disciplinar e fiscalizar o exercício da profissão de Nutricionista, definida na Lei nº 5.276/67.

1.4 Organograma - Apresentação do organograma funcional com descrição sucinta das competências e das atribuições das áreas

- Anexo II - Anexo I - Organograma.pdf
- Anexo I - Anexo II - Anexo I - Descrição dos Cargos.pdf

2 - Planejamentos e Resultados

2.1 Plano estratégico - Descrição sucinta do planejamento estratégico ou do plano de ação da Entidade, realçando os principais objetivos estratégicos traçados para a entidade para o exercício de referência do relatório de gestão

- Anexo III - Eixos e objetivos estratégicos.pdf
- Anexo IV - Missão, marcas e valores.pdf

2.2 Plano estratégico - Informações sobre as ações adotadas pela entidade para atingir os objetivos estratégicos do exercício de referência do relatório de gestão

- Anexo V - Plano de Ação e Metas - COMUNICAÇÃO.pdf
- Anexo VI - Plano de Ação e Metas - ÉTICA.pdf
- Anexo VII - Plano de Ação e Metas - FISCALIZAÇÃO.pdf
- Anexo VIII - Plano de Ação e Metas - FORMAÇÃO PROFISSIONAL.pdf
- Anexo IX - Plano de Ação e Metas - GESTÃO - DELEGACIA.pdf
- Anexo X - Plano de Ação e Metas - GESTÃO.pdf
- Anexo XI - Plano de Ação e Metas - PARTICIPAÇÃO EM EVENTOS.pdf
- Anexo XII - Plano de Ação e Metas - QUITAÇÃO.pdf

2.3 Resultados - Demonstração e contextualização dos resultados alcançados no exercício

- Anexo XIII - Plano de Ação e Metas - Comunicação.pdf
- Anexo XIV - Plano de Ação e Metas - Delegacia Santa Maria.pdf
- Anexo XV - Plano de Ação e Metas - Ética.pdf
- Anexo XVI - Plano de Ação e Metas - Fiscalização.pdf
- Anexo XVII - Plano de Ação e Metas - Formação Profissional.pdf
- Anexo XVIII - Plano de Ação e Metas - Gestão.pdf
- Anexo XIX - Plano de Ação e Metas - Participação em Eventos.pdf
- Anexo XX - Plano de Ação e Metas - Quitação.pdf

2.4 Indicadores - Indicadores utilizados pela entidade para monitorar e avaliar a gestão, acompanhar o alcance das metas, identificar os avanços e as melhorias na qualidade dos serviços prestados, identificar necessidade de correções e de mudanças de rumos, etc.

Acompanhamento mensal das ações planejadas, realizadas e produtos esperados no Plano de Ação e Metas.

Reunião de Comissões para avaliação das ações e resultados.

3 - Estrutura de governança e de autocontrole da gestão

3.1 Estrutura de governança da entidade

Não existe Unidade de Auditoria Interna, e sim uma Comissão de Tomada de Contas que aprova mensalmente as demonstrações contábeis do CRN2 e envia parecer ao Conselho Federal de Nutricionistas.

Esta é uma Comissão permanente e tem duas atribuições descritas no Regimento Interno do Sistema CFN/CRNs - Resolução CFN nº 356/2004.

O Conselho Federal eventualmente realiza auditoria nos Conselhos Regionais.

3.2 Auditoria

Não existe Unidade de Auditoria Interna, e sim uma Comissão de Tomada de Contas que aprova mensalmente as demonstrações contábeis ao CRN2 e envia parecer ao Conselho Federal de Nutricionistas.

Esta é uma Comissão permanente e tem duas atribuições descritas no Regimento Interno do Sistema CFN/CRNs - Resolução CFN nº 356/2004.

O Conselho Federal eventualmente realiza auditoria nos Conselhos Regionais.

3.3 Informações sobre a estrutura e as atividades do sistema de correição

Não se aplica.

3.4 Dirigentes e membros de conselhos

Ivete Barbisan	
CPF	147.036.880-34
Registro profissional	CRN2 0090
Data inicial do mandato	01/06/2013
Data final do mandato	31/05/2014
Data do ato de designação	31/05/2013
Ato de designação	Ata Posse de Gestão 2013/2016. Ata Eleição de Diretoria 2013/2014. Portaria Nomeação de Comissões nº 03/2014.
Entidade que representa	Conselho Regional de Nutricionistas - 2ª Região
Informações adicionais	Participou também da Comissão de Comunicação.
Cargo	Presidente

Ivete Regina Ciconet Dornelles	
CPF	293.928.700-78
Registro profissional	CRN2 0019
Data inicial do mandato	01/06/2014
Data final do mandato	31/05/2015
Data do ato de designação	26/05/2014
Ato de designação	Ata Posse de Gestão 2013/2016. Ata Eleição de Diretoria 2014/2015. Portaria Nomeação de Comissões nº 07/2014, 12/2014, 16/2014.
Entidade que representa	Conselho Regional de Nutricionistas - 2ª Região
Informações adicionais	Participou também da Comissão de Fiscalização.
Cargo	Vice Presidente

CPF	524.148.090-00
Registro profissional	CRN2 1993
Data inicial do mandato	01/06/2013
Data final do mandato	31/05/2014
Data do ato de designação	31/05/2013
Ato de designação	Ata Posse de Gestão 2013/2016. Ata Eleição de Diretoria 2013/2014. Portaria Nomeação de Comissões nº 03/2014, 07/2014, 12/2014, 16/2014.
Entidade que representa	Conselho Regional de Nutricionistas - 2ª Região
Informações adicionais	Participou também das Comissões de Fiscalização, Quitação e Tomada de Contas.
Cargo	Tesoureira

Ana Lice Bernardi

CPF	200.185.330-00
Registro profissional	CRN2 0114
Data inicial do mandato	01/06/2013
Data final do mandato	31/05/2014
Data do ato de designação	31/05/2013
Ato de designação	Ata Posse de Gestão 2013/2016. Ata Eleição de Diretoria 2013/2014. Portaria Nomeação de Comissões nº 03/2014.
Entidade que representa	Conselho Regional de Nutricionistas - 2ª Região
Informações adicionais	Participou também das Comissões de Ética e Patrimônio.
Cargo	Secretária

Carmem Kieling Franco

CPF	554.726.800-34
Registro profissional	CRN2 2358
Data inicial do mandato	01/06/2013
Data final do mandato	31/05/2014
Data do ato de designação	31/05/2013
Ato de designação	Ata Posse de Gestão 2013/2016. Ata Eleição de Diretoria 2013/2014. Portaria Nomeação de Comissões nº 03/2014.
Entidade que representa	Conselho Regional de Nutricionistas - 2ª Região
Informações adicionais	Participou também das Comissões de Ética, Formação Profissional e Quitação.

Cargo	Vice Presidente
--------------	-----------------

Carmem Kieling Franco	
CPF	554.726.800-34
Registro profissional	CRN2 2358
Data inicial do mandato	01/06/2014
Data final do mandato	31/05/2015
Data do ato de designação	26/05/2014
Ato de designação	Ata Posse de Gestão 2013/2016. Ata Eleição de Diretoria 2014/2015. Portaria Nomeação de Comissões nº 07/2014, 12/2014, 16/2014.
Entidade que representa	Conselho Regional de Nutricionistas - 2ª Região
Informações adicionais	Participou também das Comissões de Comunicação, Formação Profissional e Quitação.
Cargo	Presidente

Ivete Barbisan	
CPF	147.036.880-34
Registro profissional	CRN2 0090
Data inicial do mandato	01/06/2014
Data final do mandato	31/05/2015
Data do ato de designação	26/05/2014
Ato de designação	Ata Posse de Gestão 2013/2016. Ata Eleição de Diretoria 2014/2015. Portaria Nomeação de Comissões nº 07/2014, 12/2014, 16/2014.
Entidade que representa	Conselho Regional de Nutricionistas - 2ª Região
Informações adicionais	Participou também das Comissões de Ética, Quitação e Incineração.
Cargo	Secretária

Ana Lice Bernardi	
CPF	200.185.330-00
Registro profissional	CRN2 0114
Data inicial do mandato	01/06/2014
Data final do mandato	31/05/2015
Data do ato de designação	26/05/2014
Ato de designação	Ata Posse de Gestão 2013/2016. Ata Eleição de Diretoria 2014/2015.

	Portaria Nomeação de Comissões nº 07/2014, 12/2014, 16/2014.
Entidade que representa	Conselho Regional de Nutricionistas - 2ª Região
Informações adicionais	Participou também das Comissões de Ética, Fiscalização e Patrimônio.
Cargo	Tesoureira

Ivete Regina Ciconet Dornelles	
CPF	293.928.700-78
Registro profissional	CRN2 0019
Data inicial do mandato	01/06/2013
Data final do mandato	31/05/2014
Data do ato de designação	31/05/2013
Ato de designação	Ata Posse de Gestão 2013/2016. Portaria Nomeação de Comissões nº 03/2014.
Entidade que representa	Conselho Regional de Nutricionistas - 2ª Região
Informações adicionais	Participou também das Comissões de Tomada de Contas e Comunicação.
Cargo	Membro Comissão de Fiscalização

Bianca Ines Etges	
CPF	500.170.470-72
Registro profissional	CRN2 2713
Data inicial do mandato	01/01/2014
Data final do mandato	31/12/2014
Data do ato de designação	31/05/2013
Ato de designação	Ata Posse de Gestão 2013/2016. Portaria Nomeação de Comissões nº 03/2014, 07/2014, 12/2014, 16/2014.
Entidade que representa	Conselho Regional de Nutricionistas - 2ª Região
Informações adicionais	Participou também da Comissão de Formação Profissional.
Cargo	Membro Comissão de Ética

Cynthia Munhoz dos Anjos Leal	
CPF	368.210.120-91
Registro profissional	CRN2 0524
Data inicial do mandato	01/01/2014
Data final do mandato	31/12/2014
Data do ato de designação	

	31/05/2013
Ato de designação	Ata Posse de Gestão 2013/2016. Portaria Nomeação de Comissões nº 03/2014, 07/2014, 12/2014, 16/2014.
Entidade que representa	Conselho Regional de Nutricionistas - 2ª Região
Informações adicionais	Participou também da Comissão de Formação Profissional.
Cargo	Membro Comissão de Fiscalização

Gabriela Herrmann Cibeira

CPF	984.284.200-25
Registro profissional	CRN2 5945
Data inicial do mandato	01/01/2014
Data final do mandato	31/12/2014
Data do ato de designação	31/05/2013
Ato de designação	Ata Posse de Gestão 2013/2016. Portaria Nomeação de Comissões nº 03/2014, 07/2014, 12/2014, 16/2014.
Entidade que representa	Conselho Regional de Nutricionistas - 2ª Região
Informações adicionais	Participou também da Comissão de Formação Profissional.
Cargo	Membro Comissão de Comunicação

Juracema Ana Daltoé

CPF	381.406.830-00
Registro profissional	CRN2 1839
Data inicial do mandato	01/12/2014
Data final do mandato	31/12/2014
Data do ato de designação	31/05/2013
Ato de designação	Ata Posse de Gestão 2013/2016. Portaria Nomeação de Comissões nº 16/2014.
Entidade que representa	Conselho Regional de Nutricionistas - 2ª Região
Informações adicionais	Participou também das Comissões de Tomada de Contas e Formação Profissional.
Cargo	Membro Comissão de Fiscalização

Katia Ronise Rospide

CPF	406.202.200-15
Registro profissional	CRN2 1512

Data inicial do mandato	01/01/2014
Data final do mandato	31/12/2014
Data do ato de designação	31/05/2013
Ato de designação	Ata Posse de Gestão 2013/2016. Portaria Nomeação de Comissões nº 03/2014, 07/2014, 12/2014, 16/2014.
Entidade que representa	Conselho Regional de Nutricionistas - 2ª Região
Informações adicionais	Participou também da Comissão de Licitação.
Cargo	Membro Comissão de Comunicação

Luciana Meneghetti Gehrke	
CPF	480.731.720-20
Registro profissional	CRN2 2140
Data inicial do mandato	01/01/2014
Data final do mandato	31/12/2014
Data do ato de designação	31/05/2013
Ato de designação	Ata Posse de Gestão 2013/2016. Portaria Nomeação de Comissões nº 03/2014, 07/2014, 12/2014, 16/2014.
Entidade que representa	Conselho Regional de Nutricionistas - 2ª Região
Informações adicionais	Participou também das Comissões de Tomada de Contas e Formação Profissional.
Cargo	Membro Comissão de Fiscalização

Marcia Keller Alves	
CPF	940.624.120-04
Registro profissional	CRN2 5476
Data inicial do mandato	01/01/2014
Data final do mandato	31/12/2014
Data do ato de designação	31/05/2013
Ato de designação	Ata Posse de Gestão 2013/2016. Portaria Nomeação de Comissões nº 03/2014.
Entidade que representa	Conselho Regional de Nutricionistas - 2ª Região
Cargo	Membro Comissão de Formação Profissional

Maria Cristina Furtado da Silva	
CPF	566.868.200-59
Registro profissional	CRN2 2779

Data inicial do mandato	01/01/2014
Data final do mandato	31/12/2014
Data do ato de designação	31/05/2013
Ato de designação	Ata Posse de Gestão 2013/2016. Portaria Nomeação de Comissões nº 03/2014, 07/2014, 12/2014, 16/2014.
Entidade que representa	Conselho Regional de Nutricionistas - 2ª Região
Informações adicionais	Participou também das Comissões de Tomada de Contas e Incineração.
Cargo	Membro Comissão de Fiscalização

Maurem Ramos	
CPF	221.225.240-49
Registro profissional	CRN2 0018
Data inicial do mandato	01/01/2014
Data final do mandato	13/11/2014
Data do ato de designação	31/05/2013
Ato de designação	Ata Posse de Gestão 2013/2016. Portaria Nomeação de Comissões nº 03/2014, 07/2014, 12/2014.
Entidade que representa	Conselho Regional de Nutricionistas - 2ª Região
Informações adicionais	Participou também das Comissões de Comunicação e Licitação.
Cargo	Membro Comissão de Formação Profissional

Rosangela Lengler	
CPF	264.886.710-49
Registro profissional	CRN2 1696
Data inicial do mandato	01/01/2014
Data final do mandato	31/12/2014
Data do ato de designação	31/05/2013
Ato de designação	Ata Posse de Gestão 2013/2016. Portaria Nomeação de Comissões nº 03/2014, 07/2014, 12/2014, 16/2014.
Entidade que representa	Conselho Regional de Nutricionistas - 2ª Região
Informações adicionais	Participou também das Comissões de Quitação e Licitação.
Cargo	Membro Comissão de Comunicação

Rosangela Parmigiani	
CPF	395.244.500-20

Registro profissional	CRN2 1514
Data inicial do mandato	01/01/2014
Data final do mandato	31/12/2014
Data do ato de designação	31/05/2013
Ato de designação	Ata Posse de Gestão 2013/2016. Portaria Nomeação de Comissões nº 03/2014, 07/2014, 12/2014, 16/2014.
Entidade que representa	Conselho Regional de Nutricionistas - 2ª Região
Informações adicionais	Participou também das Comissões de Ética, Incineração e Tomada de Contas.
Cargo	Membro Comissão de Fiscalização

Sandra Regina Melchionna e Silva	
CPF	212.350.900-00
Registro profissional	CRN2 1043
Data inicial do mandato	01/01/2014
Data final do mandato	31/12/2014
Data do ato de designação	31/05/2013
Ato de designação	Ata Posse de Gestão 2013/2016. Portaria Nomeação de Comissões nº 03/2014, 07/2014, 12/2014, 16/2014.
Entidade que representa	Conselho Regional de Nutricionistas - 2ª Região
Informações adicionais	Participou também das Comissões de Ética e Patrimônio.
Cargo	Membro Comissão de Fiscalização

Lize Stangarlin	
CPF	001.989.930-05
Registro profissional	CRN2 8132
Data inicial do mandato	01/01/2014
Data final do mandato	31/12/2014
Data do ato de designação	31/05/2013
Ato de designação	Ata Posse de Gestão 2013/2016
Entidade que representa	Conselho Regional de Nutricionistas - 2ª Região
Cargo	Conselheira

3.5 Remuneração paga aos administradores, membros da diretoria e Conselho

Não se aplica.

4 - Informações sobre a gestão

4.1 Demonstração da receita

Conta contábil	Orçado (dotações + reformulações + transposições até 31/12)	Receita Bruta (total das receitas efetivas)	Diferença (Orçado - Arrecadado)
6.2.1.2 - 6.2.1.2 - RECEITA REALIZADA	2.429.585,65	2.117.913,42	311.672,23
6.2.1.2.1 - 6.2.1.2.1 - RECEITA CORRENTE	2.169.585,65	1.982.913,42	186.672,23
6.2.1.2.1.02 - 6.2.1.2.1.02 - RECEITAS DE CONTRIBUIÇÕES	1.870.574,22	1.681.998,53	188.575,69
6.2.1.2.1.02.01 - 6.2.1.2.1.02.01 - RECEITA DE CONTRIBUIÇÕES	1.870.574,22	1.681.998,53	188.575,69
6.2.1.2.1.02.01.01 - 6.2.1.2.1.02.01.01 - ANUIDADES	1.870.574,22	1.681.998,53	188.575,69
6.2.1.2.1.02.01.01.001 - 6.2.1.2.1.02.01.01.001 - Pessoa Física - do Exercício	1.487.774,22	1.418.036,58	69.737,64
6.2.1.2.1.02.01.01.002 - 6.2.1.2.1.02.01.01.002 - Pessoa Jurídica - do Exercício	127.800,00	117.160,34	10.639,66
6.2.1.2.1.02.01.01.003 - 6.2.1.2.1.02.01.01.003 - Pessoa Física e Jurídica - Exercício Anterior	255.000,00	146.801,61	108.198,39
6.2.1.2.1.05 - 6.2.1.2.1.05 - RECEITA DE SERVIÇOS	79.111,43	101.962,19	-22.850,76
6.2.1.2.1.05.01 - 6.2.1.2.1.05.01 - EMOLUMENTOS COM INSCRIÇÕES	11.500,00	12.380,96	-880,96
6.2.1.2.1.05.01.01 - 6.2.1.2.1.05.01.01 - Pessoa Física	8.500,00	7.213,66	1.286,34
6.2.1.2.1.05.01.02 - 6.2.1.2.1.05.01.02 - Pessoa Jurídica	3.000,00	5.167,30	-2.167,30
6.2.1.2.1.05.02 - 6.2.1.2.1.05.02 - EMOLUMENTOS COM EXPEDIÇÕES DE CARTEIRAS	28.000,00	24.177,29	3.822,71
6.2.1.2.1.05.02.01 - 6.2.1.2.1.05.02.01 - Pessoa Física	28.000,00	24.177,29	3.822,71
6.2.1.2.1.05.03 - 6.2.1.2.1.05.03 - EMOLUMENTOS COM EXPEDIÇÕES DE CERTIDÕES	6.000,00	5.407,63	592,37

6.2.1.2.1.05.03.01 - 6.2.1.2.1.05.03.01 - Pessoa Física	4.000,00	2.474,83	1.525,17
6.2.1.2.1.05.03.02 - 6.2.1.2.1.05.03.02 - Pessoa Jurídica	2.000,00	2.932,80	-932,80
6.2.1.2.1.05.07 - 6.2.1.2.1.05.07 - RECEITAS DIVERSAS DE SERVIÇOS	33.611,43	59.996,31	-26.384,88
6.2.1.2.1.05.07.01 - 6.2.1.2.1.05.07.01 - Mailling	3.000,00	4.308,94	-1.308,94
6.2.1.2.1.05.07.09 - 6.2.1.2.1.05.07.09 - Inscrições	30.611,43	55.687,37	-25.075,94
6.2.1.2.1.06 - 6.2.1.2.1.06 - FINANCEIRAS	77.000,00	80.033,45	-3.033,45
6.2.1.2.1.06.02 - 6.2.1.2.1.06.02 - JUROS DE MORA SOBRE ANUIDADES	16.000,00	29.727,40	-13.727,40
6.2.1.2.1.06.02.01 - 6.2.1.2.1.06.02.01 - Pessoas Físicas	16.000,00	29.727,40	-13.727,40
6.2.1.2.1.06.05 - 6.2.1.2.1.06.05 - ATUALIZAÇÃO MONETÁRIA	61.000,00	50.306,05	10.693,95
6.2.1.2.1.06.05.04 - 6.2.1.2.1.06.05.04 - MULTAS SOBRE ANUIDADES	17.000,00	14.737,79	2.262,21
6.2.1.2.1.06.05.04.001 - 6.2.1.2.1.06.05.04.001 - Pessoas Físicas	17.000,00	14.737,79	2.262,21
6.2.1.2.1.06.05.07 - 6.2.1.2.1.06.05.07 - REMUNERAÇÃO DE DEP. BANC. E APLICAÇÕES FINANCEIRAS	44.000,00	35.568,26	8.431,74
6.2.1.2.1.06.05.07.002 - 6.2.1.2.1.06.05.07.002 - Títulos do Tesouro Nacional	10.000,00	22.628,41	-12.628,41
6.2.1.2.1.06.05.07.003 - 6.2.1.2.1.06.05.07.003 - Poupança	34.000,00	12.939,85	21.060,15
6.2.1.2.1.08 - 6.2.1.2.1.08 - OUTRAS RECEITAS CORRENTES	142.900,00	118.919,25	23.980,75
6.2.1.2.1.08.01 - 6.2.1.2.1.08.01 - DÍVIDA ATIVA	119.900,00	73.879,32	46.020,68
6.2.1.2.1.08.01.01 - 6.2.1.2.1.08.01.01 - Tributária (Anuidades)	119.900,00	73.879,32	46.020,68
6.2.1.2.1.08.02 - 6.2.1.2.1.08.02 - MULTAS DE INFRAÇÕES	10.000,00	30.450,49	-20.450,49
6.2.1.2.1.08.02.01 - 6.2.1.2.1.08.02.01 - Pessoas Físicas	8.000,00	17.660,05	-9.660,05
6.2.1.2.1.08.02.02 - 6.2.1.2.1.08.02.02 - Pessoas Jurídicas	2.000,00	12.790,44	-10.790,44
6.2.1.2.1.08.03 - 6.2.1.2.1.08.03 - INDENIZAÇÕES E RESTITUIÇÕES	13.000,00	14.589,44	-1.589,44

6.2.1.2.1.08.03.02 - 6.2.1.2.1.08.03.02 - Restituições	13.000,00	14.589,44	-1.589,44
6.2.1.2.2 - 6.2.1.2.2 - RECEITA DE CAPITAL	260.000,00	135.000,00	125.000,00
6.2.1.2.2.02 - 6.2.1.2.2.02 - ALIENACAO DE BENS	0,00	135.000,00	-135.000,00
6.2.1.2.2.02.02 - 6.2.1.2.2.02.02 - ALIENAÇÕES DE BENS IMÓVEIS	0,00	135.000,00	-135.000,00
6.2.1.2.2.02.02.03 - 6.2.1.2.2.02.02.03 - Salas	0,00	135.000,00	-135.000,00
6.2.1.2.2.05 - 6.2.1.2.2.05 - OUTRAS RECEITAS DE CAPITAL	260.000,00	0,00	260.000,00
6.2.1.2.2.05.01 - 6.2.1.2.2.05.01 - SUPERÁVIT DO EXERCÍCIO CORRENTE	260.000,00	0,00	260.000,00
6.2.1.2.2.05.01.01 - 6.2.1.2.2.05.01.01 - SALDO DE EXERCÍCIOS ANTERIORES (Superávit do Orçamento Corrente)	260.000,00	0,00	260.000,00

4.2.1 Programação de Despesas Correntes e de Capital

Conta contábil	Dotação Inicial		Suplementação		Redução		Orçado Final	
	Exercício Anterior	Exercício Atual	Exercício Anterior	Exercício Atual	Exercício Anterior	Exercício Atual	Exercício Anterior	Exercício Atual
6.2.2.1.1 - CRÉDITO DISPONÍVEL DA DESPESA	2.082.271,00	2.182.116,87	284.204,99	587.559,46	376.065,06	340.090,68	1.990.410,93	2.429.585,65
6.2.2.1.1.01 - CRÉDITO DISPONÍVEL DESPESA CORRENTE	1.991.271,00	2.132.116,87	219.852,80	357.329,46	299.062,87	319.860,68	1.912.060,93	2.169.585,65
6.2.2.1.1.01.01 - PESSOAL E ENCARGOS SOCIAIS	951.860,00	1.160.296,87	29.395,39	127.606,85	44.846,65	86.714,29	936.408,74	1.201.189,43
6.2.2.1.1.01.01.01 - REMUNERAÇÃO PESSOAL	732.200,00	885.722,80	7.943,13	125.092,22	25.163,24	78.896,81	714.979,89	931.918,21
6.2.2.1.1.01.01.02 - ENCARGOS PATRONAIS	219.660,00	274.574,07	21.452,26	2.514,63	19.683,41	7.817,48	221.428,85	269.271,22

6.2.2.1.1.01.04 - OUTRAS DESPESAS CORRENTES	1.039.411,00	971.820,00	190.457,41	229.722,61	254.216,22	233.146,39	975.652,19	968.396,22
6.2.2.1.1.01.04.01 - BENEFÍCIOS A PESSOAL	24.000,00	13.000,00	0,00	1.026,16	13.125,08	7.482,57	10.874,92	6.543,59
6.2.2.1.1.01.04.03 - USO DE BENS E SERVIÇOS	306.560,80	309.285,00	45.177,81	59.561,98	110.166,77	93.077,60	241.571,84	275.769,38
6.2.2.1.1.01.04.03.001 - MATERIAL DE CONSUMO	36.363,80	27.000,00	5.000,00	7.241,62	17.881,50	5.761,64	23.482,30	28.479,98
6.2.2.1.1.01.04.03.004 - SERVIÇOS TERCEIROS - PESSOAS FÍSICAS	42.500,00	39.850,00	0,00	6.015,48	24.010,40	24.639,52	18.489,60	21.225,96
6.2.2.1.1.01.04.03.006 - DIÁRIAS	174.970,00	187.635,00	22.625,07	32.105,68	44.125,07	33.070,68	153.470,00	186.670,00
6.2.2.1.1.01.04.03.007 - PASSAGENS	29.900,00	35.100,00	4.832,24	0,00	1.574,52	7.625,66	33.157,72	27.474,34
6.2.2.1.1.01.04.03.008 - HOSPEDAGENS E ALIMENTAÇÃO	8.900,00	8.300,00	0,00	3.130,20	1.735,73	966,22	7.164,27	10.463,98
6.2.2.1.1.01.04.03.009 - DESPESA COM LOCOMOÇÃO	13.390,00	11.400,00	12.720,50	11.069,00	20.839,55	21.013,88	5.270,95	1.455,12
6.2.2.1.1.01.04.04 - SERVIÇOS TERCEIROS - PESSOAS JURÍDICAS	623.850,00	541.085,00	102.673,87	86.734,50	124.872,62	61.887,19	601.651,25	565.932,31
6.2.2.1.1.01.04.05 - TRIBUTÁRIAS E CONTRIBUTIVAS	4.000,00	2.500,00	0,00	800,00	1.316,51	369,57	2.683,49	2.930,43
6.2.2.1.1.01.04.05.001 - TRIBUTOS	4.000,00	2.500,00	0,00	800,00	1.316,51	369,57	2.683,49	2.930,43
6.2.2.1.1.01.04.06 - DEMAIS DESPESAS CORRENTES	57.000,00	74.950,00	39.356,02	81.599,97	4.735,24	65.876,10	91.620,78	90.673,87
6.2.2.1.1.01.04.07 - SERVIÇOS BANCÁRIOS	24.000,20	31.000,00	3.249,71	0,00	0,00	4.453,36	27.249,91	26.546,64
6.2.2.1.1.02 - CRÉDITO DISPONÍVEL DESPESA DE CAPITAL	91.000,00	50.000,00	64.352,19	230.230,00	77.002,19	20.230,00	78.350,00	260.000,00
6.2.2.1.1.02.01 - INVESTIMENTOS	91.000,00	50.000,00	64.352,19	230.230,00	77.002,19	20.230,00	78.350,00	260.000,00

6.2.2.1.1.02.01.01 - OBRAS, INSTALAÇÕES E REFORMAS	0,00	18.000,00	25.000,00	11.200,00	0,00	0,00	25.000,00	29.200,00
6.2.2.1.1.02.01.03 - EQUIPAMENTOS E MATERIAIS PERMANENTES	91.000,00	32.000,00	39.352,19	9.030,00	77.002,19	20.230,00	53.350,00	20.800,00
6.2.2.1.1.02.01.04 - AQUISIÇÃO DE IMÓVEIS	0,00	0,00	0,00	210.000,00	0,00	0,00	0,00	210.000,00
TOTAIS:	2.082.271,00	2.182.116,87	284.204,99	587.559,46	376.065,06	340.090,68	1.990.410,93	2.429.585,65

4.2.2 Execução das despesas por modalidade de Contratação

Introdução à execução das despesas por modalidade de Licitação

Foram realizadas as seguintes modalidades de licitação: Pregão Presencial.

Dispensa de licitação.

Suprimento de fundos: Administração e Fiscalização.

Análise crítica

Foram realizadas as modalidades e dispensas de Licitação de acordo com a Lei nº 8.666/93.

Modalidade de Contratação	2013	2014
1. Modalidade de Licitação (a+b+c+d+e+f) - TOTALIZADOR	0,00	0,00
a) Convite	0,00	0,00
b) Tomada de Preços	0,00	0,00
c) Concorrência	0,00	0,00
d) Pregão	60.232,39	10.545,06

e) Concurso	0,00	0,00
f) Consulta	0,00	0,00
2. Contratações Diretas (g+h) - TOTALIZADOR	102.722,06	87.735,35
g) Dispensa	102.722,06	87.735,35
h) Inexigibilidade	0,00	0,00
3. Regime de Execução Especial - TOTALIZADOR	55.968,68	77.693,41
i) Suprimento de Fundos	55.968,68	77.693,41
4. Pagamento de Pessoal (j+k) - TOTALIZADOR	1.009.353,74	1.132.868,06
j) Pagamento em Folha	936.408,74	1.034.108,06
k) Diárias	72.945,00	98.760,00
5. Outros	0,00	0,00
l) Outros	0,00	0,00
6. Total (1+2+3+4+5)	1.228.276,87	1.308.841,88

4.2.3 Execução Orçamentária das Despesas Correntes e de Capital

Conta contábil	Orçado		Empenhado		Liquidado		Restos a pagar		Pago	
	Exercício Anterior	Exercício Atual	Exercício Anterior	Exercício Atual	Exercício Anterior	Exercício Atual	Exercício Anterior	Exercício Atual	Exercício Anterior	Exercício Atual
6.2.2.1.1.01 - CRÉDITO DISPONÍVEL DESPESA CORRENTE	1.912.060,93	2.169.585,65	1.904.066,07	2.169.467,20	1.903.987,71	2.169.467,20	30.373,15	8.078,46	1.873.614,56	2.161.388,74
6.2.2.1.1.01.01 - PESSOAL E ENCARGOS SOCIAIS	936.408,74	1.201.189,43	935.382,63	1.201.189,43	935.382,63	1.201.189,43	20.308,53	4.330,36	915.074,10	1.196.859,07

6.2.2.1.1.01.01.01 - REMUNERAÇÃO PESSOAL	714.979,89	931.918,21	714.978,59	931.918,21	714.978,59	931.918,21	0,00	0,00	714.978,59	931.918,21
6.2.2.1.1.01.01.01.00 1 - Salários	560.702,21	713.643,29	560.702,21	713.643,29	560.702,21	713.643,29	0,00	0,00	560.702,21	713.643,29
6.2.2.1.1.01.01.01.00 4 - Gratificação de Função	45.480,00	65.778,71	45.480,00	65.778,71	45.480,00	65.778,71	0,00	0,00	45.480,00	65.778,71
6.2.2.1.1.01.01.01.00 6 - Gratificação de Natal 13º Salário	54.494,55	70.911,00	54.493,25	70.911,00	54.493,25	70.911,00	0,00	0,00	54.493,25	70.911,00
6.2.2.1.1.01.01.01.00 7 - Abono Pecuniário de Férias	54.303,13	75.773,37	54.303,13	75.773,37	54.303,13	75.773,37	0,00	0,00	54.303,13	75.773,37
6.2.2.1.1.01.01.01.01 2 - Indenizações Trabalhistas	0,00	5.811,84	0,00	5.811,84	0,00	5.811,84	0,00	0,00	0,00	5.811,84
6.2.2.1.1.01.01.02 - ENCARGOS PATRONAIS	221.428,85	269.271,22	220.404,04	269.271,22	220.404,04	269.271,22	20.308,53	4.330,36	200.095,51	264.940,86
6.2.2.1.1.01.01.02.00 1 - INSS Patronal	157.099,56	192.628,40	156.270,84	192.628,40	156.270,84	192.628,40	12.521,65	2.043,97	143.749,19	190.584,43
6.2.2.1.1.01.01.02.00 3 - FGTS	57.007,29	67.314,93	57.007,29	67.314,93	57.007,29	67.314,93	6.921,67	1.220,32	50.085,62	66.094,61
6.2.2.1.1.01.01.02.00 4 - PIS/PASEP Sobre Folha de Pagamento	7.322,00	9.327,89	7.125,91	9.327,89	7.125,91	9.327,89	865,21	1.066,07	6.260,70	8.261,82
6.2.2.1.1.01.04 - OUTRAS DESPESAS CORRENTES	975.652,19	968.396,22	968.683,44	968.277,77	968.605,08	968.277,77	10.064,62	3.748,10	958.540,46	964.529,67
6.2.2.1.1.01.04.01 - BENEFÍCIOS A PESSOAL	10.874,92	6.543,59	10.874,92	6.542,74	10.874,92	6.542,74	0,00	0,00	10.874,92	6.542,74
6.2.2.1.1.01.04.01.00	10.874,92	6.143,88	10.874,92	6.143,88	10.874,92	6.143,88	0,00	0,00	10.874,92	6.143,88

1 - Vale Transporte										
6.2.2.1.1.01.04.01.00 3 - Plano de Saúde	0,00	399,71	0,00	398,86	0,00	398,86	0,00	0,00	0,00	398,86
6.2.2.1.1.01.04.03 - USO DE BENS E SERVIÇOS	241.571,84	275.769,38	238.067,64	275.769,03	238.067,64	275.769,03	5.647,00	1.866,21	232.420,64	273.902,82
6.2.2.1.1.01.04.03.00 1 - MATERIAL DE CONSUMO	23.482,30	28.479,98	22.217,93	28.479,98	22.217,93	28.479,98	107,00	266,21	22.110,93	28.213,77
6.2.2.1.1.01.04.03.00 1.001 - Materiais de Expediente	18.660,00	17.849,51	18.307,12	17.849,51	18.307,12	17.849,51	107,00	0,00	18.200,12	17.849,51
6.2.2.1.1.01.04.03.00 1.014 - Uniformes, Tecidos e Aviamentos	1.100,00	5.208,49	1.056,00	5.208,49	1.056,00	5.208,49	0,00	0,00	1.056,00	5.208,49
6.2.2.1.1.01.04.03.00 1.016 - Materiais de Higiene, Limpeza e Conservação	3.331,00	5.421,98	2.854,81	5.421,98	2.854,81	5.421,98	0,00	266,21	2.854,81	5.155,77
6.2.2.1.1.01.04.03.00 4 - SERVIÇOS TERCEIROS - PESSOAS FÍSICAS	18.489,60	21.225,96	18.489,60	21.225,61	18.489,60	21.225,61	0,00	0,00	18.489,60	21.225,61
6.2.2.1.1.01.04.03.00 4.002 - Serviço de Assessoria e Consultoria	12.963,60	12.855,00	12.963,60	12.854,65	12.963,60	12.854,65	0,00	0,00	12.963,60	12.854,65
6.2.2.1.1.01.04.03.00 4.013 - Remuneração de Estagiários	5.526,00	8.370,96	5.526,00	8.370,96	5.526,00	8.370,96	0,00	0,00	5.526,00	8.370,96
6.2.2.1.1.01.04.03.00 6 - DIÁRIAS	153.470,00	186.670,00	152.635,00	186.670,00	152.635,00	186.670,00	5.540,00	1.600,00	147.095,00	185.070,00
6.2.2.1.1.01.04.03.00 6.001 - Funcionários	8.175,00	17.350,00	8.175,00	17.350,00	8.175,00	17.350,00	0,00	0,00	8.175,00	17.350,00
6.2.2.1.1.01.04.03.00	54.790,00	75.905,00	54.790,00	75.905,00	54.790,00	75.905,00	0,00	0,00	54.790,00	75.905,00

6.002 - Conselheiros										
6.2.2.1.1.01.04.03.00 6.003 - Colaboradores	7.085,00	4.780,00	7.085,00	4.780,00	7.085,00	4.780,00	0,00	0,00	7.085,00	4.780,00
6.2.2.1.1.01.04.03.00 6.004 - Ajuda de Custas às Conselheiras	82.525,00	87.910,00	81.690,00	87.910,00	81.690,00	87.910,00	5.540,00	1.600,00	76.150,00	86.310,00
6.2.2.1.1.01.04.03.00 6.005 - Desp Diárias e Aj Desloc - Assessores	895,00	725,00	895,00	725,00	895,00	725,00	0,00	0,00	895,00	725,00
6.2.2.1.1.01.04.03.00 7 - PASSAGENS	33.157,72	27.474,34	32.959,39	27.474,34	32.959,39	27.474,34	0,00	0,00	32.959,39	27.474,34
6.2.2.1.1.01.04.03.00 7.004 - Despesas com Transporte Aéreo	33.157,72	27.474,34	32.959,39	27.474,34	32.959,39	27.474,34	0,00	0,00	32.959,39	27.474,34
6.2.2.1.1.01.04.03.00 8 - HOSPEDAGENS E ALIMENTAÇÃO	7.164,27	10.463,98	7.164,27	10.463,98	7.164,27	10.463,98	0,00	0,00	7.164,27	10.463,98
6.2.2.1.1.01.04.03.00 8.004 - Festividades, Recep., Hospedagens e Homenagens	7.164,27	10.463,98	7.164,27	10.463,98	7.164,27	10.463,98	0,00	0,00	7.164,27	10.463,98
6.2.2.1.1.01.04.03.00 9 - DESPESA COM LOCOMOÇÃO	5.270,95	1.455,12	4.601,45	1.455,12	4.601,45	1.455,12	0,00	0,00	4.601,45	1.455,12
6.2.2.1.1.01.04.03.00 9.001 - Funcionários	669,50	0,00	0,00	0,00	0,00	0,00	0,00	0,00	0,00	0,00
6.2.2.1.1.01.04.03.00 9.008 - Despesas com Transporte Terrestre	0,00	1.455,12	0,00	1.455,12	0,00	1.455,12	0,00	0,00	0,00	1.455,12
6.2.2.1.1.01.04.04 - SERVIÇOS TERCEIROS - PESSOAS JURÍDICAS	601.651,25	565.932,31	601.040,87	565.926,62	600.962,51	565.926,62	4.417,62	1.881,89	596.544,89	564.044,73

6.2.2.1.1.01.04.04.00 1 - Serviço de Auditoria, Perícia e Contabilidade	50.450,00	45.120,90	50.439,88	45.120,90	50.439,88	45.120,90	0,00	0,00	50.439,88	45.120,90
6.2.2.1.1.01.04.04.00 5 - Serviços de Informática	95.760,51	95.047,36	95.378,43	95.047,36	95.378,43	95.047,36	0,00	0,00	95.378,43	95.047,36
6.2.2.1.1.01.04.04.02 2 - Demais Serviços Profissionais	32.323,66	40.633,72	32.323,66	40.633,72	32.323,66	40.633,72	0,00	349,80	32.323,66	40.283,92
6.2.2.1.1.01.04.04.02 4 - Seguros de Bens Imóveis	3.065,31	4.648,37	3.065,31	4.648,37	3.065,31	4.648,37	0,00	0,00	3.065,31	4.648,37
6.2.2.1.1.01.04.04.02 6 - Locação de Bens Móveis, Máquinas e Equipamentos	7.907,05	9.015,06	7.801,02	9.015,06	7.801,02	9.015,06	0,00	430,66	7.801,02	8.584,40
6.2.2.1.1.01.04.04.02 7 - Locação de Bens Imóveis	4.542,50	820,00	4.542,50	820,00	4.542,50	820,00	0,00	0,00	4.542,50	820,00
6.2.2.1.1.01.04.04.02 8 - Condomínios	38.989,77	47.073,10	38.989,77	47.073,10	38.911,41	47.073,10	409,65	105,00	38.501,76	46.968,10
6.2.2.1.1.01.04.04.02 9 - Manutenção e Conservação Bens Móveis	4.234,52	2.185,00	4.183,64	2.185,00	4.183,64	2.185,00	0,00	0,00	4.183,64	2.185,00
6.2.2.1.1.01.04.04.03 2 - Serviços de Energia Elétrica	6.362,29	9.326,77	6.362,29	9.321,08	6.362,29	9.321,08	0,00	50,80	6.362,29	9.270,28
6.2.2.1.1.01.04.04.03 5 - Postagem de Correspondência Institucional	101.499,13	50.318,31	101.499,13	50.318,31	101.499,13	50.318,31	0,00	0,00	101.499,13	50.318,31
6.2.2.1.1.01.04.04.03 6 - Serviços de Telecomunicações	18.135,48	21.179,21	18.120,28	21.179,21	18.120,28	21.179,21	737,97	945,63	17.382,31	20.233,58

6.2.2.1.1.01.04.04.03 9 - Assinaturas	1.104,11	1.199,46	1.058,04	1.199,46	1.058,04	1.199,46	0,00	0,00	1.058,04	1.199,46
6.2.2.1.1.01.04.04.04 0 - Publicações Técnicas	100.880,75	113.552,05	100.880,75	113.552,05	100.880,75	113.552,05	3.270,00	0,00	97.610,75	113.552,05
6.2.2.1.1.01.04.04.04 4 - Impressos Gráficos	41.904,17	24.704,00	41.904,17	24.704,00	41.904,17	24.704,00	0,00	0,00	41.904,17	24.704,00
6.2.2.1.1.01.04.04.04 7 - Inscrições	4.898,50	2.021,00	4.898,50	2.021,00	4.898,50	2.021,00	0,00	0,00	4.898,50	2.021,00
6.2.2.1.1.01.04.04.04 8 - Serviço de Alimentação	89.593,50	99.088,00	89.593,50	99.088,00	89.593,50	99.088,00	0,00	0,00	89.593,50	99.088,00
6.2.2.1.1.01.04.05 - TRIBUTÁRIAS E CONTRIBUTIVAS	2.683,49	2.930,43	2.663,24	2.930,43	2.663,24	2.930,43	0,00	0,00	2.663,24	2.930,43
6.2.2.1.1.01.04.05.00 1 - TRIBUTOS	2.683,49	2.930,43	2.663,24	2.930,43	2.663,24	2.930,43	0,00	0,00	2.663,24	2.930,43
6.2.2.1.1.01.04.05.00 1.002 - Impostos e Taxas	2.683,49	2.930,43	2.663,24	2.930,43	2.663,24	2.930,43	0,00	0,00	2.663,24	2.930,43
6.2.2.1.1.01.04.06 - DEMAIS DESPESAS CORRENTES	91.620,78	90.673,87	88.786,86	90.562,31	88.786,86	90.562,31	0,00	0,00	88.786,86	90.562,31
6.2.2.1.1.01.04.06.00 1 - Sentenças Judiciais	2.200,00	2.067,80	1.579,93	2.067,53	1.579,93	2.067,53	0,00	0,00	1.579,93	2.067,53
6.2.2.1.1.01.04.06.00 2 - Indenizações, Restituições e Reposições	33.452,10	10.801,37	33.452,10	10.801,37	33.452,10	10.801,37	0,00	0,00	33.452,10	10.801,37
6.2.2.1.1.01.04.06.00 4 - Despesas Miúdas de Pronto Pagamento	55.968,68	0,00	53.754,83	0,00	53.754,83	0,00	0,00	0,00	53.754,83	0,00
6.2.2.1.1.01.04.06.01	0,00	21.707,75	0,00	21.707,75	0,00	21.707,75	0,00	0,00	0,00	21.707,75

7 - Despesas Miúdas de Pronto Pagamento - Administração										
6.2.2.1.1.01.04.06.01 8 - Despesas Miúdas de Pronto Pagamento - Fiscalização	0,00	56.096,95	0,00	55.985,66	0,00	55.985,66	0,00	0,00	0,00	55.985,66
6.2.2.1.1.01.04.07 - SERVIÇOS BANCÁRIOS	27.249,91	26.546,64	27.249,91	26.546,64	27.249,91	26.546,64	0,00	0,00	27.249,91	26.546,64
6.2.2.1.1.01.04.07.00 1 - Taxa Sobre Serviços Bancários	27.249,91	26.546,64	27.249,91	26.546,64	27.249,91	26.546,64	0,00	0,00	27.249,91	26.546,64
6.2.2.1.1.02 - CRÉDITO DISPONÍVEL DESPESA DE CAPITAL	78.350,00	260.000,00	29.335,30	258.987,79	29.335,30	258.987,79	0,00	0,00	29.335,30	258.987,79
6.2.2.1.1.02.01 - INVESTIMENTOS	78.350,00	260.000,00	29.335,30	258.987,79	29.335,30	258.987,79	0,00	0,00	29.335,30	258.987,79
6.2.2.1.1.02.01.01 - OBRAS, INSTALAÇÕES E REFORMAS	25.000,00	29.200,00	0,00	29.200,00	0,00	29.200,00	0,00	0,00	0,00	29.200,00
6.2.2.1.1.02.01.01.00 2 - Reformas	25.000,00	29.200,00	0,00	29.200,00	0,00	29.200,00	0,00	0,00	0,00	29.200,00
6.2.2.1.1.02.01.03 - EQUIPAMENTOS E MATERIAIS PERMANENTES	53.350,00	20.800,00	29.335,30	19.787,79	29.335,30	19.787,79	0,00	0,00	29.335,30	19.787,79
6.2.2.1.1.02.01.03.00 1 - Móveis e Utensílios	16.150,00	14.880,00	2.169,30	14.701,00	2.169,30	14.701,00	0,00	0,00	2.169,30	14.701,00
6.2.2.1.1.02.01.03.00 2 - Máquinas e Equipamentos	5.000,00	2.622,21	0,00	1.890,00	0,00	1.890,00	0,00	0,00	0,00	1.890,00

6.2.2.1.1.02.01.03.00 6 - Equipamentos de Processamento de Dados	18.197,81	3.297,79	18.163,81	3.196,79	18.163,81	3.196,79	0,00	0,00	18.163,81	3.196,79
6.2.2.1.1.02.01.04 - AQUISIÇÃO DE IMÓVEIS	0,00	210.000,00	0,00	210.000,00	0,00	210.000,00	0,00	0,00	0,00	210.000,00
6.2.2.1.1.02.01.04.00 2 - Salas	0,00	210.000,00	0,00	210.000,00	0,00	210.000,00	0,00	0,00	0,00	210.000,00
Total -	1.990.410,93	2.429.585,65	1.933.401,37	2.428.454,99	1.933.323,01	2.428.454,99	30.373,15	8.078,46	1.902.949,86	2.420.376,53

4.2.4 Indicadores institucionais para medir o desempenho orçamentário

- Anexo XXIII - CRN 2014.pdf

4.3 Transferências

- Anexo XXIV - Quadro despesas termos de cooperação.pdf

5. Gestão de pessoas, terceirização de mão de obra e custos

5.1.1 Força de trabalho

Introdução

O CRN2 no exercício de 2014, contou com 18 cargos efetivos e 2 cargos em comissão.

Os cargos efetivos compreendiam as funções de Nutricionista Fiscal, Assistente Administrativo, Técnico Administrativo, Auxiliar Administrativo e Secretária.

Os cargos em comissão compreendiam as funções de Assessoria Jurídica e Assessoria de Comunicação.

Análise Crítica

Em 2014 implementou-se o novo Plano de Cargos e Salários, com novos cargos, avaliações, progressões e benefícios para que a equipe de trabalho estivesse adequada ao mercado de trabalho atual.

Informações adicionais

Os setores de Comunicação e Fiscalização contaram com estagiários durante o exercício de 2014.

Tipologia do cargo	Lotação autorizada	Lotação efetiva	Ingresso no exercício	Egresso no exercício
1. Provimento de Cargo Efetivo	18	18	1	1
1.1. Membros de Poder e Agentes Políticos	0	0	0	0
1.2. Servidores de Carreira	18	18	1	1
1.3. Servidores com Contratos Temporários	0	0	0	0
2. Provimento de Cargo em Comissão	2	2	0	0
2.1. Cargos de Natureza Especial	0	0	0	0
2.2. Grupo Direção e Assessoramento Superior	2	2	0	0
2.3. Funções Gratificadas	0	0	0	0
Total:	20	20	1	1

5.1.2 Processo de ingresso de funcionários na entidade no exercício

Iniciado Processo Seletivo Público com data prevista para homologação final em 27/02/2015.

5.1.3 - Qualificação da força de trabalho de acordo com a estrutura de

cargos em Comissão e das Funções Gratificadas

Não se aplica.

5.1.4 Qualificação da força de trabalho por faixa etária

Introdução

Abaixo informamos a faixa etária do grupo de funcionários do CRN2.

Nome	Até 30 anos	De 31 à 40 anos	De 41 à 50 anos	De 51 à 60 anos	Acima de 60 anos
1. Provimento de Cargo Efetivo	4	11	1	1	1
1.1. Membros de Poder e Agentes Políticos	0	0	0	0	0
1.2. Servidores de Carreira	2	9	1	1	1
1.3. Servidores com Contratos Temporários	0	0	0	0	0
2. Provimento de Cargo em Comissão	2	2	2	0	0
2.1. Cargos de Natureza Especial	0	0	0	0	0
2.2. Grupo Direção e Assessoramento Superior	0	0	2	0	0
2.3. Funções Gratificadas	2	2	0	0	0
Total:	6	13	3	1	1

5.1.5 Qualificação da força de trabalho por Nível de Escolaridade

Introdução

Abaixo informamos a escolaridade do grupo de funcionários do CRN2.

Tipologia do cargo	Analfabeto	Alfabetizado sem cursos regulares	Primeiro grau incompleto	Primeiro grau	Segundo grau ou técnico	Superior	Aperfeiçoamento / Especialização / Pós-Graduação	Mestrado	Doutorado/Pós Doutorado/PhD/Livre Docência	Não Classificada
1. Provimento de Cargo Efetivo	0	0	0	0	4	7	5	2	0	0
1.1. Membros de Poder e Agentes Políticos	0	0	0	0	0	0	0	0	0	0
1.2. Servidores de Carreira	0	0	0	0	4	7	5	2	0	0
1.3. Servidores com Contratos Temporários	0	0	0	0	0	0	0	0	0	0
2. Provimento de Cargo em Comissão	0	0	0	0	0	2	0	0	0	0
2.1. Cargos de Natureza Especial	0	0	0	0	0	0	0	0	0	0
2.2. Grupo Direção e Assessoramento Superior	0	0	0	0	0	2	0	0	0	0
2.3. Funções Gratificadas	0	0	0	0	0	0	0	0	0	0
Total:	0	0	0	0	4	9	5	2	0	0

5.2 Desoneração da folha de pagamento

Não se aplica.

6 - Recomendações

6.1 Recomendações TCU

Não tivemos recomendações em 2014.

6.2 Recomendações Internas

Não tivemos recomendações em 2014.

6.3 Danos Erários

Não tivemos recomendações em 2014.

7 - Informações Contábeis

7.1 Adoção NCASP

Conselho adotou as normas NCASP no exercício?

Sim

Justificativa

A partir de 2012, o Conselho usou o sistema da Implanta.net que estava adequado às Normas Brasileiras de Contabilidade Aplicada ao Setor Público.

Metodologia adotada para estimar a vida útil econômica de um ativo:

Regulamento do Imposto de Renda.

Metodologia de cálculo da depreciação, amortização e exaustão:

Regulamento do Imposto de Renda.

Taxas utilizadas para os cálculos:

Regulamento de Imposto de Renda.

Metodologia adotada para realizar a avaliação e mensuração das disponibilidades, dos créditos e dívidas, dos estoques, dos investimentos, do imobilizado, do intangível e do diferido:

Método do preço de custo.

Impacto da utilização dos critérios contidos nas NBC T 16.9 e NBC T 16.10 sobre o resultado apurado no exercício:

Sem impactos.

Informações adicionais:

Sistema de depreciações ainda não implantado.

7.2 Demonstrações Contábeis

-
- Anexo XXV - BalancoFinanceiro.pdf
 - Anexo XXVI - BalancoOrcamentario.pdf
 - Anexo XXVII - BalancoPatrimonial.pdf
 - Anexo XXVIII - Comparativo das Despesas Pagas.pdf
 - Anexo XXIX - Comparativo das Receitas.pdf
 - Anexo XXX - DFC.pdf
 - Anexo XXXI - Notas Explicativas às Demonstr Cont de 2014.pdf
 - Anexo XXXII - VariacoesPatrimoniais.pdf

7.3 Relatório da auditoria independente sobre as demonstrações contábeis

Não houve auditoria em 2014.

8 - Relações com a Sociedade

8.1 Relações com a Sociedade

O prédio onde se situa a sede do Conselho Regional de Nutricionistas - 2ª Região já está adequado à Lei nº 10.098/2000.

9 - Outras informações

9.1 Outras informações consideradas relevantes pela entidade para demonstrar a conformidade e o desempenho da gestão no exercício

Nada consta.

Conclusões

Resultados da atuação frente aos objetivos traçados para o exercício

Ao avaliar os resultados obtidos em 2014, observa-se o cumprimento das despesas planejadas, executando-se 94,67% do previsto na Proposta Orçamentária.

Em relação à receita orçada, observa-se uma menor evolução no exercício, se comparado a evoluções históricas de anos anteriores, comprometendo desta forma, o resultado orçamentário do período.

Principais ações a serem desenvolvidas no exercício seguinte

Plano de Ação e Metas para o exercício de 2015 com medidas de contenção de despesas fixas e variáveis.

Plano de Quitação para arrecadação das anuidades de exercícios anteriores visando aumento da receita prevista.

Anexos

- Anexo I - Anexo I - Organograma.pdf
- Anexo II - Anexo II - Anexo I - Descrição dos Cargos.pdf
- Anexo III - Eixos e objetivos estratégicos.pdf
- Anexo IV - Missão, marcas e valores.pdf
- Anexo V - Plano de Ação e Metas - COMUNICAÇÃO.pdf
- Anexo VI - Plano de Ação e Metas - ÉTICA.pdf
- Anexo VII - Plano de Ação e Metas - FISCALIZAÇÃO.pdf
- Anexo VIII - Plano de Ação e Metas - FORMAÇÃO PROFISSIONAL.pdf
- Anexo IX - Plano de Ação e Metas - GESTÃO - DELEGACIA.pdf
- Anexo X - Plano de Ação e Metas - GESTÃO.pdf
- Anexo XI - Plano de Ação e Metas - PARTICIPAÇÃO EM EVENTOS.pdf
- Anexo XII - Plano de Ação e Metas - QUITAÇÃO.pdf
- Anexo XIII - Plano de Ação e Metas - Comunicação.pdf
- Anexo XIV - Plano de Ação e Metas - Delegacia Santa Maria.pdf
- Anexo XV - Plano de Ação e Metas - Ética.pdf
- Anexo XVI - Plano de Ação e Metas - Fiscalização.pdf
- Anexo XVII - Plano de Ação e Metas - Formação Profissional.pdf
- Anexo XVIII - Plano de Ação e Metas - Gestão.pdf
- Anexo XIX - Plano de Ação e Metas - Participação em Eventos.pdf
- Anexo XX - Plano de Ação e Metas - Quitação.pdf
- Anexo XXI - CRN 2014.pdf
- Anexo XXII - Quadro despesas termos de cooperação.pdf

Organograma

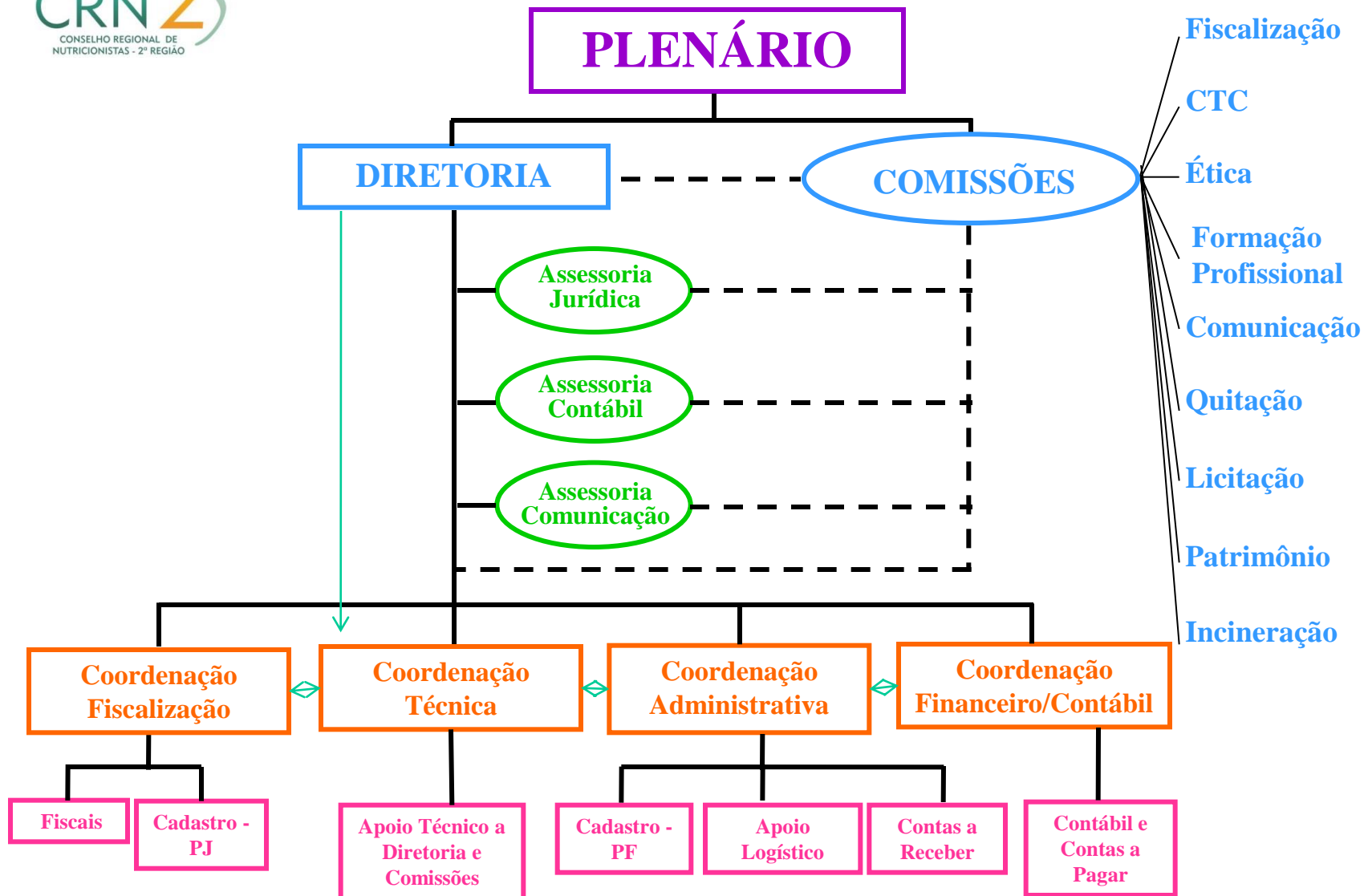



Descrição dos Cargos:

Coordenação Técnica: acompanhar, apoiar e realizar as atividades técnicas inerentes ao CRN-2.

Funcionárias Elizabeth Eggers Cassali, nomeada em 15/05/1996, exonerada em 31/07/2014 e Fernanda Fiorenza, nomeada em 22/10/2012, assumindo a coordenação desta área em 01/08/2014.

Coordenação de Fiscalização: planejar, coordenar e supervisionar as atividades de fiscalização inerentes ao CRN-2. Efetuar atividades de inspeção, fiscalização e orientação ao profissional e à pessoa jurídica. *Funcionária Maiele Bertoldo Lewandowski, nomeada em 21/07/2010, assumindo a coordenação desta área em 08/04/2011.*

Coordenação Administrativa: administrar e supervisionar as atividades da área administrativa e de pessoal do CRN2. *Funcionário Maurício Prestes Schnepfleitner, nomeado em 01/07/2009, assumindo a coordenação desta área em 01/01/2014.*

Coordenação Financeiro/Contábil: administrar e supervisionar as atividades da área financeira e contábil do CRN2. *Funcionária Magali Krindges, nomeada em 08/05/2000, assumindo a coordenação desta área em 01/01/2014.*

Nutricionista Fiscal: efetuar atividades de inspeção, fiscalização e orientação ao profissional e à pessoa jurídica. *Funcionários Tessa Bittencourt Valente, nomeada em 23/08/2010; Larissa Herrmann Wanner, nomeada em 11/07/2011; Rosana Andrade da Silveira Pozzobon, nomeada em 16/07/2012; Fernanda Fiorenza, nomeada em 22/10/2012; Viviane Egewarth, nomeada em 11/03/2013; Querino Haesbaert da Silva, nomeado em 02/12/2013; Maria Beatriz Viegas, nomeada em 05/06/2014.*

Assistente Administrativo – Setor de Cadastro Pessoa Física/Jurídica e Setor Financeiro: executar trabalhos administrativos relacionados à rotina e ao expediente da instituição. *Funcionários Elizete Paz de Oliveira Minor, nomeada em 16/10/2006; Daniela Brundo Amaral, nomeada em 14/11/2011; Graciana pena Peixoto, nomeada em 26/03/2012; Denise Monteiro Fidelis, nomeada em 12/11/2012; Karine Colossi Gonçalves Papa, nomeada em 13/05/2013; Patrícia Pereira Paculski, nomeada em 20/05/2013.*

Secretária – Apoio Logístico: prestar atendimento à pessoas físicas e jurídicas. *Funcionária Sônia Diolinda Silva de Souza, nomeada em 19/06/1986.*

Auxiliar Administrativo – Apoio Logístico: efetuar serviços gerais de suporte e apoio administrativo a todos os setores do CRN2. *Funcionário Claudio Soares dos Santos, nomeado em 14/04/2000.*

Assessorias: assessorar a Plenária e/ou Diretoria. Emitir pareceres e realizar atividades inerentes à sua área de atuação e formação. *Funcionários Janice Mayer Benck de Oliveira – Assessora de Comunicação, nomeada em 01/12/2010; Marco José Stefani – Assessor Jurídico, nomeado em 01/03/2013.*

Eixos de Atuação

- Formação Profissional
- Orientação, Fiscalização e Disciplina da Profissão
- Valorização Profissional
- Gestão, Estrutura e Organização
- Político Institucional

Objetivos Estratégicos

- Contribuir no processo de formação
- Aumentar e qualificar a fiscalização “eficácia”
- Ampliar e fortalecer o mercado/mundo do trabalho
- Ser reconhecido como órgão de excelência
- Fortalecer parcerias com entidades
- Ter continuidade de gestão estratégica
- Cobrança mais efetiva sobre a atuação do representante do CRN2 no CFN

Missão do CRN-2

Promover a saúde e o Direito a Alimentação Adequada (DHAA), por meio da orientação, fiscalização e disciplina do exercício dos profissionais da Nutrição do Estado do Rio Grande do Sul.

Visão

Ser reconhecido pelos profissionais de Nutrição como órgão que agrega valor à categoria, até abril de 2016.

Marcas

- Ampliação do Mercado de Trabalho
- Descentralização
- Transparência
- Articulação
- Inclusão do Técnico em Nutrição e Dietética

Valores

- Ética
- Transparência
- Coerência
- Consciência Social, Política e Ambiental
- Respeito à diversidade

PLANO DE AÇÃO E METAS 2014



COMISSÃO: COMUNICAÇÃO

OBJETIVO ESTRATÉGICO	AÇÃO/OPERAÇÃO	PRODUTO	CRONOGRAMA	LIDERANÇA	RECURSOS NECESSÁRIOS
IX – ESTABELECEER UMA POLÍTICA DE COMUNICAÇÃO E MARKETING DE RECONHECIMENTO DA PROFISSÃO E DO CRN-2 PELA SOCIEDADE	IMPLANTAR UMA POLÍTICA DE COMUNICAÇÃO (REVER REVISTA)	POLÍTICA DE GESTÃO	1º TRIMESTRE	GABRIELA	SEM DESPESAS
I – BUSCAR A EXCELENCIA NA GESTÃO: PROCESSOS, PESSOAS, RECURSOS ORÇAMENTÁRIOS, INFRAESTRUTURA, TECNOLOGIA E APOIO LOGÍSTICO. II – DESCENTRALIZAR AS AÇÕES DO CONSELHO. IV – FORTALECER O POSICIONAMENTO DO CRN-2 FRENTE ÀS DEMANDAS POLÍTICAS, SOCIAIS E REPRESENTATIVAS DA PROFISSÃO. VIII – DESENVOLVIMENTO SOCIAL E SUSTENTABILIDADE	FORTALECER A DIVULGAÇÃO DE TEMAS CIENTÍFICOS DE ALIMENTAÇÃO E NUTRIÇÃO NAS DIVERSAS MÍDIAS FORTALECER AÇÕES EXITOSAS DO NUTRICIONISTA NAS VÁRIAS MÍDIAS DIVULGAR AS AÇÕES E INICIATIVAS DO CRN-2	REVISTAS (2) REVISTA ELETRÔNICA (1) NEWSLETTER COM PROPOSTA DE DIVULGAR AÇÕES DO CRN-2 PORTAL MÍDIA EXTERNA	MAIO AGOSTO DEZEMBRO	GABRIELA	POSTAGEM IMPRESSÃO ARTE
III – PROPOR O ALINHAMENTO DOS OBJETIVOS DAS ENTIDADES LIGADAS À NUTRIÇÃO E DEMANDAS SOCIAIS E PROFISSIONAIS. IV – FORTALECER O POSICIONAMENTO DO CRN-2 FRENTE ÀS DEMANDAS POLÍTICAS, SOCIAIS E REPRESENTATIVAS DA PROFISSÃO	OPERACIONALIZAR A CAMPANHA NACIONAL DO SISTEMA CFN/CRN	DIA MUNDIAL DA SAÚDE DIA DO NUTRICIONISTA DIA DO TND SEMANA DA ALIMENTAÇÃO	1º AO 4º TRIMESTRE	GABRIELA	PUBLICIDADE IMPRESSÃO PASSAGEM TERRESTRE DIÁRIA AJUDA DE DESLOCAMENTO AJUDA DE CUSTO LOCAÇÃO DE SALA

VII – ASSEGURAR O EXERCÍCIO PELO DA PROFISSÃO. IX – ESTABELECEER UMA POLÍTICA DE COMUNICAÇÃO E MARKETING DE RECONHECIMENTO DA PROFISSÃO E DO CRN-2 PELA SOCIEDADE					
I – BUSCAR A EXCELÊNCIA NA GESTÃO: PROCESSOS, PESSOAS, RECURSOS ORÇAMENTÁRIOS, INFRAESTRUTURA, TECNOLOGIA E APOIO LOGÍSTICO.	CONTRATAR FUNCIONÁRIO (TÉCNICO ADMINISTRATIVO)	ATIVIDADES BUROCRÁTICAS DA CCOM	1º TRIMESTRE	GABRIELA	DEPESAS FIXA
IX – ESTABELECEER UMA POLÍTICA DE COMUNICAÇÃO E MARKETING DE RECONHECIMENTO DA PROFISSÃO E DO CRN-2 PELA SOCIEDADE	REALIZAR A CAMPANHA PERMANENTE DE FORTALECIMENTO DO NUTRICIONISTA NA MÍDIA	CAMPANHA EM RÁDIO	1º AO 4º TRIMESTRE	GABRIELA	PUBLICIDADE IMPRESSÃO
II – DESCENTRALIZAR AS AÇÕES DO CONSELHO. III – PROPOR O ALINHAMENTO DOS OBJETIVOS DAS ENTIDADES LIGADAS À NUTRIÇÃO E DEMANDAS SOCIAIS E PROFISSIONAIS. IV – FORTALECER O POSICIONAMENTO DO CRN-2 FRENTE ÀS DEMANDAS POLÍTICAS, SOCIAIS E REPRESENTATIVAS DA PROFISSÃO	DIVULGAR TEMAS DA ATUALIDADE RELATIVOS ÀS ÁREAS DE ATUAÇÃO	SEXTA BÁSICA	JANEIRO À JUNHO (CFME CONTRATO)	GABRIELA	DIÁRIA AJUDA DE DESLOCAMENTO PARA PALESTRANTE IMPRESSÃO AJUDA DE CUSTO PARA PALESTRANTE

PLANO DE AÇÃO E METAS 2014



COMISSÃO: ÉTICA

OBJETIVO ESTRATÉGICO	AÇÃO/OPERAÇÃO	PRODUTO	CRONOGRAMA	LIDERANÇA	RECURSOS NECESSÁRIOS
I – BUSCAR A EXCELÊNCIA NA GESTÃO	ACOMPANHAR A GESTÃO DOS PROCESSOS DISCIPLINARES	AÇÕES ORIENTADORAS E PROCESSOS DISCIPLINARES	AÇÃO PERMANENTE	CARMEM	AJUDA DE CUSTO
	EMITIR PARECERES SOBRE MATÉRIAS PERTINENTES	PARECER	AÇÃO PERMANENTE	SANDRA	SEM DESPESA
	APROPRIAR OS CONSELHEIROS SOBRE O ANDAMENTO DOS PROCESSOS DISCIPLINARES	OFICINA	1º TRIMESTRE	ANA LICE	AJUDA DE CUSTO
	DESENCADear A REVISÃO DO CÓDIGO DE ÉTICA	PESQUISA E FÓRUM	3º TRIMESTRE	CARMEM	PASSAGEM TERRETE DIÁRIA AJUDA DE DESLOCAMENTO AJUDA DE CUSTO COFFEE BREAK
V – DESENVOLVER AÇÕES ORIENTADAS À ARTICULAÇÃO E INTEGRAÇÃO DO CRN COM IES	PROMOVER AÇÕES DE SENSIBILIZAÇÃO COM OS DOCENTES DE IES	ENCONTROS DOS DOCENTES DA NUTRIÇÃO, INTEGRAÇÃO ENTRE DOCENTES	AÇÃO CONJUNTA COM CFP	CFP/ÉTICA SANDRA	DESPESAS PREVISTAS NA CFP
	PARTICIPAR DO PROGRAMA DAS INTERIOORIZAÇÕES	ITINERANTES	AÇÃO CONJUNTA COM CFP E CF	CFP/ÉTICA/CF JURACEMA	DESPESAS PREVISTAS NA CF

	FORTALECER A RELAÇÃO DO CRN COM O DISCENTE AO LONGO DA GRADE CURRICULAR (OFÍCIO DE SENSIBILIZAÇÃO)	PALESTRAS E AULAS NAS IES E ET	AÇÃO PERMANENTE	BIANCA	DESPESAS PREVISTAS NA GESTÃO
--	----------------------------------------------------------------------------------------------------	--------------------------------	-----------------	--------	------------------------------

PLANO DE AÇÃO E METAS 2014



COMISSÃO: FISCALIZAÇÃO

OBJETIVO ESTRATÉGICO	AÇÃO/OPERAÇÃO	PRODUTO	CRONOGRAMA	LIDERANÇA	RECURSOS NECESSÁRIOS
I – BUSCAR EXCELÊNCIA NA GESTÃO	REESTRUTURAR E REDIMENSIONAR A INFRA-ESTRUTURA	AMPLIAÇÃO DA ÁREA FÍSICA E/OU ACRÉSCIMO DE UMA SALA	1º AO 4º TRIMESTRE	IVETE D.	DESPESAS PREVISTAS NA GESTÃO
		AQUISIÇÃO DE EQUIPAMENTOS	1º AO 4º TRIMESTRE	IVETE D.	DESPESAS PREVISTAS NA GESTÃO
		SISTEMA DE MICROFILMAGEM DE ARQUIVOS DOS DOCUMENTOS A PARTIR DE 2014	3º TRIMESTRE	CYNTHIA/MAIELE	ASSESSORIA PROGRAMA EQUIPAMENTO
	GERAR MAIOR MOBILIDADE	TERCEIRIZAÇÃO DO SERVIÇO DE TRANSPORTE PARA A FISCALIZAÇÃO	1º TRIMESTRE	JURACEMA	SUPRIMENTO DE FISCALIZAÇÃO EDITAL
	QUALIFICAR O CORPO ADMINISTRATIVO (TÉCNICO ADMINISTRATIVO)	CURSOS	1º AO 4º TRIMESTRE	MAIELE/ROSÂNGELA P.	DESPESAS PREVISTAS NA GESTÃO
	QUALIFICAR A EQUIPE DE NUTRICIONISTAS FISCAIS	CURSOS, EVENTOS, REUNIÕES (FISCAIS)	1º AO 4º TRIMESTRE	MAIELE/ROSÂNGELA P.	DESPESAS PREVISTAS NA GESTÃO

		CONBRAN 2014 (FISCAIS E CONSELHEIROS – PREVISTO PARA 9)	3º TRIMESTRE	MAIELE/ROSÂNGE LA P.	DESPESAS PREVISTAS NA PARTICIPAÇÃO EM EVENTOS
		GRUPO DE ESTUDOS (4 - 1 POR TRIMESTRE)	1º AO 4º TRIMESTRE	MAIELE/ROSÂNGE LA P.	AJUDA DE CUSTO PARA PALESTRANTE (2) (EM CONJUNTO COM CFP)
		III ENCONTRO DA FISCALIZAÇÃO DA REGIÃO SUL (FISCAIS E CONSELHEIROS – PREVISTO PARA 9)	A DEFINIR PELA COORDENAÇÃO DO EVENTO	MAIELE/ROSÂNGE LA P.	PASSAGEM AÉREA – FLORIANÓPOLIS/SC (16) DIÁRIA (32) AJUDA DE DESLOCAMENTO (16)
	IMPLANTAR PROJETO DE ATUAÇÃO DO NUTRICIONISTA NOS SERVIÇOS DE ALIMENTAÇÃO RUMO A COPA DO MUNDO 2014 EM PARCERIA COM AS VISA’S DE PORTO ALEGRE, GRAMADO E PELOTAS.	GRUPO DE TRABALHO PROTOCOLO SELOS	1º E 2º TRIMESTRE	MARIA CRISTINA/LUCIAN A/ CYNTHIA	criação de arte impressão PASSAGEM TERRESTRE (2) DIÁRIA (2) AJUDA DE DESLOCAMENTO (2)
II – DESCENTRALIZAR AS AÇÕES DO CONSELHO	PROMOVER INTERIORIZAÇÕES	MAPEAMENTO E FISCALIZAÇÃO DAS REGIÕES: 6ª CRS (PASSO FUNDO) E 15ª CRS (PALMEIRA DAS MISSÕES)	3º E 4º TRIMESTRE	MAIELE	SUPRIMENTO DE FISCALIZAÇÃO
		ENCONTRO COM PROFISSIONAIS E GESTORES POR REGIÃO (REGIÃO METROPOLITANA, 6ª CRS E 15ª CRS)	2º AO 4º TRIMESTRE	JURACEMA/ ROSÂNGELA P./MAIELE	PASSAGEM TERRESTRE (6) DIÁRIA (6) AJUDA DE DESLOCAMENTO (6) LOCAÇÃO DE SALA (3) COFEE BREAK (3)
III – ASSEGURAR O EXERCÍCIO PLENO DA PROFISSÃO	NORMATIZAR O EXERCÍCIO PROFISSIONAL	ESTUDO E PROPOSIÇÃO PARA REVISAR LEGISLAÇÃO CRIAR ATOS NORMATIVOS (QUANDO NECESSÁRIO)	1º AO 4º TRIMESTRE	CF	SEM DESPESA

	ORIENTAR O EXERCÍCIO PROFISSIONAL	AÇÃO ORIENTADORA DA FISCALIZAÇÃO E EM CONJUNTO COM OUTRAS COMISSÕES	1º AO 4º TRIMESTRE	CF	AJUDA DE CUSTO
		PESQUISA SOBRE A PERCEPÇÃO DO NUTRICIONISTA QUANTO ÀS ATIVIDADES DO CRN	1º AO 4º TRIMESTRE	PARCERIA COM OUTRAS COMISSÕES	SEM DESPESA
	FISCALIZAR O EXERCÍCIO PROFISSIONAL	330 VISITAS FISCAIS POR FISCAL POR ANO	1º AO 4º TRIMESTRE	MAIELE	SUPRIMENTO PARA 6 FISCAIS
		VF A SEREM REALIZADAS COM A PRESENÇA DE UM CONSELHEIRO	1º AO 4º TRIMESTRE	ROSÂNGELA P.	SUPRIMENTO DE FISCALIZAÇÃO
	AUMENTAR O CORPO TÉCNICO	CONTRATAÇÃO DE NUTRICIONISTAS FISCAIS (1)	1º AO 4º TRIMESTRE	ROSÂNGELA P.	DESPESA FIXA
		ESTAGIÁRIO DE ENSINO MÉDIO (1)			

PLANO DE AÇÃO E METAS 2014



COMISSÃO: FORMAÇÃO

OBJETIVO ESTRATÉGICO	AÇÃO/OPERAÇÃO	PRODUTO	CRONOGRAMA	LIDERANÇA	RECURSOS NECESSÁRIOS
II – DESCENTRALIZAR AS AÇÕES DO CRN IV – FORTALECER O POSICIONAMENTO DO CRN-2 FRENTE ÀS DEMANDAS POLÍTICAS SOCIAIS E REPRESENTATIVAS DA PROFISSÃO V - DESENVOLVER AÇÕES ORIENTADAS À ARTICULAÇÃO E INTEGRAÇÃO DO CRN COM IES E ETS VII - ASSEGURAR O EXERCÍCIO PLENO DA PROFISSÃO	PROMOVER ENCONTROS DE DISCUSSÃO ENTRE IES E SERVIÇOS	ENCONTROS (3) PALMEIRA MISSÕES SANTA MARIA FRONTEIRA	AÇÃO PERMANENTE	PARCERIA COM CE E CF	PASSAGEM TERRESTRE DIÁRIA AJUDA DE DESLOCAMENTO
	APOIAR EVENTOS PROMOVIDOS PELOS ACADÊMICOS E DOCENTES DOS CURSOS DE GRADUAÇÃO E TÉCNICO EM NUTRIÇÃO	APOIO A EVENTOS MEDIANTE PROJETO (5 PROJETOS)	AÇÃO PERMANENTE	GABRIELA	PASSAGEM PARA PALESTRANTES BLOCOS, PASTAS, CANETAS
	FORTALECER OS CENTROS ACADÊMICOS	ENCONTRO (2) POA/INTERIOR	3º e 4º TRIMESTRE	LIZE	PASSAGEM TERRESTRE DIÁRIAS AJUDA DE DESLOCAMENTO
	PROMOVER A DISCUSSÃO COM NUTRICIONISTAS DA RESIDÊNCIA MULTIPROFISSIONAL	ENCONTROS (4)	1º e 2º TRIMESTRE	BIANCA	AJUDA DE CUSTO
VII - ASSEGURAR O EXERCÍCIO PLENO DA PROFISSÃO VI – FORTALECER AS ÁREAS DE ATUAÇÃO EM ASCENDÊNCIA E/OU POUCO EXPLORADAS	PROMOVER ENCONTROS TEMÁTICOS COM NUTRICIONISTAS PÚBLICOS OU DA INICIATIVA PRIVADA	ENCONTROS E SEMINÁRIOS (10)	AÇÃO PERMANENTE (DE ACORDO COM DEMANDA)	MAUREM	PASSAGEM TERRESTRE DIÁRIAS AJUDA DE DESLOCAMENTO
III - PROPOR O ALINHAMENTO DOS OBJETIVOS DAS ENTIDADES LIGADAS À NUTRIÇÃO E	CONSTRUIR UMA PARCERIA COM AGAN, ABENUT E DEMAIS ENTIDADES	TERMO DE COOPERAÇÃO MÚTUA CONGRESSO ESTADUAL (2015)	AÇÃO PERMANENTE	CARMEM	SEM DESPESAS

DEMANDAS SOCIAIS E PROFISSIONAIS					
VII – ASSEGURAR O EXERCÍCIO PLENO DA PROFISSÃO	DESENVOLVER PESQUISA (INVESTIGAÇÃO ON LINE)	PESQUISA	3º TRIMESTRE	PARCERIA CE	SEM DESPESAS
IV – FORTALECER O POSICIONAMENTO DO CRN-2 FRENTE ÀS DEMANDAS POLÍTICAS SOCIAIS E REPRESENTATIVAS DA PROFISSÃO VII - ASSEGURAR O EXERCÍCIO PLENO DA PROFISSÃO	INSTITUIR UMA NOVA CÂMARA TÉCNICA DE FORMAÇÃO	CÂMARA TÉCNICA E GRUPOS DE TRABALHOS	1º TRIMESTRE	MAUREM	AJUDA DE CUSTO COLABORADOR

PLANO DE AÇÃO E METAS 2014



DELEGACIA SANTA MARIA

OBJETIVO ESTRATÉGICO	AÇÃO/OPERAÇÃO	PRODUTO	CRONOGRAMA	LIDERANÇA	RECURSOS NECESSÁRIOS
II - DESCENTRALIZAR AS AÇÕES DO CONSELHO	IMPLANTAR A DELEGACIA DE SANTA MARIA	DELEGACIA	1º TRIMESTRE	DIRETORIA	PASSAGEM TERRESTRE DIÁRIA E AJUDA DE DESLOCAMENTO COFFE BREAK
	ADEQUAR E ADQUIRIR EQUIPAMENTOS E MOBILIÁRIO	EQUIPAMENTOS E MOBILIÁRIO	1º AO 4º TRIMESTRE	DIRETORIA	EQUIPAMENTOS MOBILIARIO REFORMA
	CONTATAR PROFISSIONAIS DA REGIÃO PARA REPRESENTAÇÃO	DELEGADO	1º AO 4º TRIMESTRE	DIRETORIA	PASSAGEM TERRESTRE DIÁRIA E AJUDA DE DESLOCAMENTO AJUDA DE CUSTO (COLABORADOR)

PLANO DE AÇÃO E METAS 2014

COMISSÃO: GESTÃO

OBJETIVO ESTRATÉGICO	AÇÃO/OPERAÇÃO	PRODUTO	CRONOGRAMA	LIDERANÇA	RECURSOS NECESSÁRIOS
I - BUSCAR EXCELENCIA NA GESTÃO	IDENTIFICAR, ADEQUAR E ADQUIRIR EQUIPAMENTOS, PROGRAMAS, MOBILIÁRIOS E OUTRAS NECESSIDADES PARA ADEQUAÇÃO DA ÁREA FÍSICA E FUNCIONAL	REFORMA, EQUIPAMENTOS, PROGRAMAS E MOBILIÁRIO UNIFORME POA/S.MARIA	1º AO 4º TRIMESTRE	DIRETORIA	PUBLICAÇÃO EQUIPAMENTOS PROGRAMAS MOBILIÁRIO UNIFORME ASSESSORIA
	ACOMPANHAR O PAM 2014 E PLANEJAR O PAM E PO 2015 REALIZAR PLANEJAMENTO ESTRATÉGICO SITUACIONAL	OFICINA (1) SEMINÁRIO (1)	2º AO 4º TRIMESTRE	DIRETORIA E COMISSÕES	PASSAGEM TERRESTRE DIÁRIA AJUDA DE DESLOCAMENTO AJUDA DE CUSTO ASSESSORIA COFFEE BREAK
	ADEQUAR O QUADRO FUNCIONAL AS NECESSIDADES DO CONSELHO	CONCURSO (POA/SANTA MARIA)	1º E 2º TRIMESTRE	DIRETORIA	PUBLICAÇÃO ASSESSORIA
	APERFEIÇOAR PROCEDIMENTOS INTERNOS DE TRABALHO	EMPRESA ESPECIALIZADA	2º TRIMESTRE	DIRETORIA	ASSESSORIA
	CAPACITAR E QUALIFICAR O CORPO TÉCNICO E ADMINISTRATIVO	CURSOS E EVENTOS (ADMINISTRATIVO)	1º AO 4º TRIMESTRE	DIRETORIA E COORDENAÇÕES	PASSAGEM AEREA DIÁRIA AJUDA DE DESLOCAMENTO INSCRIÇÃO
	CAPACITAR E QUALIFICAR O CORPO TÉCNICO E ADMINISTRATIVO	CURSOS E EVENTOS (FISCALIZAÇÃO)	1º AO 4º TRIMESTRE	DIRETORIA E COORDENAÇÕES	PASSAGEM AEREA DIÁRIA AJUDA DE DESLOCAMENTO INSCRIÇÃO ASSESSORIA

	REALIZAR REUNIÕES ESTRATÉGICAS DE CUNHO TÉCNICO, POLÍTICO E ADMINISTRATIVO	REUNIÕES DE REFLEXÃO	TRIMESTRAL	DIRETORIA	DESPESAS PREVISTAS EM PLENÁRIAS E REUNIÕES DE COMISSÕES
	REALIZAR REUNIÕES PLENARIAS COM A PARTICIPAÇÃO DOS CONSELHEIROS EFETIVOS, SUPLENTE E FEDERAIS	PLENÁRIAS	1º AO 4º TRIMESTRE	DIRETORIA PLENÁRIO	PASSAGEM TERRESTRE DIÁRIA AJUDA DE DESLOCAMENTO AJUDA DE CUSTO
	REALIZAR REUNIÕES DE DIRETORIA	REUNIÕES	1º AO 4º TRIMESTRE	DIRETORIA	AJUDA DE CUSTO
	REALIZAR REUNIÕES DE COMISSÕES	REUNIÕES	1º AO 4º TRIMESTRE	COORD. DE COMISSÕES	PASSAGEM TERRESTRE DIÁRIA AJUDA DE DESLOCAMENTO AJUDA DE CUSTO
II - DESCENTRALIZAR AS AÇÕES DO CONSELHO	ESTIMULAR E APOIAR A CRIAÇÃO DE FÓRUMS OU NÚCLEOS REPRESENTATIVOS DA PROFISSÃO NO INTERIOR DO ESTADO EM PARCERIA COM AS COMISSÕES	FÓRUMS	1º AO 4º TRIMESTRE	DIRETORIA	SEM DESPESA
III - PROPOR O ALINHAMENTO DOS OBJETIVOS DAS ENTIDADES LIGADAS À NUTRIÇÃO E DEMANDAS SOCIAIS E PROFISSIONAIS	PROMOVER E APOIAR EVENTOS CONJUNTOS	EVENTOS	1º AO 4º TRIMESTRE	DIRETORIA	PASSAGEM AEREA IMPRESSÃO PUBLICAÇÃO
IV - FORTALECER O POSICIONAMENTO DO CRN2 FRENTE AS DEMANDAS POLÍTICAS, SOCIAIS E REPRESENTATIVAS DA PROFISSÃO	IDENTIFICAR E AVALIAR POTENCIAIS, PARCERIAS E CONVÊNIOS, DE ACORDO COM A MISSÃO E OBJETIVOS DO CRN2. APOIAR EVENTOS PROMOVIDOS PELOS FÓRUMS. ELABORAR TERMOS DE COOPERAÇÃO.	PARCERIAS E CONVÊNIOS TERMOS DE COOPERAÇÃO	1º AO 4º TRIMESTRE	DIRETORIA	PASSAGEM AÉREA DIÁRIA AJUDA DE DESLOCAMENTO PUBLICAÇÃO IMPRESSÃO
	INDICAR E ACOMPANHAR A REPRESENTAÇÃO DO CONSELHO JUNTO AOS FÓRUMS (CES, CMS, CONSEA, FPDS...)	REPRESENTAÇÃO	1º AO 4º TRIMESTRE	PLENÁRIO	PASSAGEM TERRESTRE DIÁRIA AJUDA DE DESLOCAMENTO AJUDA DE CUSTO PUBLICAÇÃO
	CRIAR ENCONTROS COM OS NUTRICIONISTAS REPRESENTANTES DOS DIFERENTES FÓRUMS: CAPITAL E INTERIOR EM PARCERIA COM AS COMISSÕES	ENCONTROS	2º AO 4º TRIMESTRE	DIRETORIA	PASSAGEM TERRESTRE DIÁRIA AJUDA DE DESLOCAMENTO AJUDA DE CUSTO

	AMPLIAR A PARTICIPAÇÃO POLÍTICA DO CONSELHO (EXECUTIVO, LEGISLATIVO E JUDICIÁRIO)	AUDIÊNCIAS REUNIÕES COM PREFEITOS/SECRETÁRIAS PL TRIBUNAS CONTATOS COM ASSESSORES	1º AO 4º TRIMESTRE	DIRETORIA	SEM DESPESAS
V – DESENVOLVER AÇÕES ORIENTADAS À ARTICULAÇÃO E INTEGRAÇÃO DO CONSELHO COM AS IES E ESCOLAS TÉCNICAS	PARTICIPAR DE SOLENIDADES DE FORMATURA REUNIÕES E PALESTRAS COM ALUNOS ENTREGA DE CARTEIRAS	FORMATURAS REUNIÕES PALESTRAS	1º AO 4º TRIMESTRE	PLENÁRIO	PASSAGEM TERRESTRE DIÁRIA AJUDA DE DESLOCAMENTO AJUDA DE CUSTO
VII - ASSEGURAR O EXERCÍCIO PLENO DA PROFISSÃO	PROMOVER REUNIÕES COM GESTORES PÚBLICOS E PRIVADOS	ENCONTROS	3º E 4º TRIMESTRE	DIRETORIA	PASSAGEM TERRESTRE DIÁRIA AJUDA DE DESLOCAMENTO IMPRESSÃO
VII - ASSEGURAR O EXERCÍCIO PLENO DA PROFISSÃO	REALIZAR A SOLENIDADE DE ENTREGA DAS CARTEIRAS DESCENTRALIZADA AO NUTRICIONISTA E TND	SESSÃO SOLENE	1º AO 4º TRIMESTRE	DIRETORIA	AJUDA DE CUSTO IMPRESSÃO
VII - ASSEGURAR O EXERCÍCIO PLENO DA PROFISSÃO	REALIZAR PREMIAÇÃO DE TRABALHOS ELABORADOS POR NUTRICIONISTAS	V PML	2º E 3º TRIMESTRE	COMISSÃO PML/TND/ SLOGAN	LOCAÇÃO DE SALA PREMIAÇÃO (3 PRÊMIOS PARA NUTRICIONISTA, 3 PRÊMIOS PARA TND, 1 PRÊMIO PARA SLOGAN) IMPRESSÃO TROFÉU COFFEE-BREAK
X - INSERÇÃO DO TND NO MERCADO DE TRABALHO	REALIZAR PREMIAÇÃO DE TRABALHOS ELABORADOS POR TND	PREMIAÇÃO	2º E 3º TRIMESTRE	COMISSÃO PML/TND/ SLOGAN	
V - DESENVOLVER AÇÕES ORIENTADAS À ARTICULAÇÃO E INTEGRAÇÃO DO CONSELHO COM AS IES E ETs	REALIZAR PREMIAÇÃO DE TRABALHOS ELABORADOS POR NUTRICIONISTAS	III SLOGAN	2º E 3º TRIMESTRE	COMISSÃO PML/TND/ SLOGAN	

PLANO DE AÇÃO E METAS 2014



PARTICIPAÇÃO EM EVENTOS

OBJETIVO ESTRATÉGICO	AÇÃO/OPERAÇÃO	PRODUTO	CRONOGRAMA	LIDERANÇA	RECURSOS NECESSÁRIOS
I - BUSCAR EXCELENCIA NA GESTÃO	PARTICIPAR DE REUNIÕES CONJUNTAS DO SISTEMA CFN/CRN	REUNIÕES	1º AO 4º TRIMESTRE	DIRETORIA	PASSAGEM AEREA DIÁRIA AJUDA DE DESLOCAMENTO
	PARTICIPAR DE REUNIÕES, CURSOS E EVENTOS PROMOVIDOS PELO SISTEMA CFN/CRNS	REUNIÕES CURSOS	1º AO 4º TRIMESTRE	PLENÁRIO FUNCIONÁRIOS	PASSAGEM AEREA DIÁRIA AJUDA DE DESLOCAMENTO
	INCENTIVAR A PARTICIPAÇÃO DOS CONSELHEIROS EM EVENTOS, CONGRESSOS, SEMINÁRIOS, FÓRUNS, ENCONTROS	EVENTOS	1º AO 4º TRIMESTRE	PLENÁRIO	PASSAGEM AEREA E TERRESTRE DIÁRIA AJUDA DE DESLOCAMENTO INSCRIÇÃO
	PARTICIPAR DO CONBRAN	CONBRAN		PLENÁRIO E FUNCIONÁRIOS	PASSAGEM AEREA E TERRESTRE DIÁRIA AJUDA DE DESLOCAMENTO INSCRIÇÃO

PLANO DE AÇÃO E METAS 2014



COMISSÃO: QUITAÇÃO

OBJETIVO ESTRATÉGICO	AÇÃO/OPERAÇÃO	PRODUTO	CRONOGRAMA	LIDERANÇA	RECURSOS NECESSÁRIOS
I - BUSCAR A EXCELÊNCIA NA GESTÃO	IMPLANTAR PROGRAMA DE INCENTIVO A QUITAÇÃO DE DÉBITOS	NEGOCIAÇÃO DA DÍVIDA ADMINISTRATIVA	2º TRIMESTRE	SETOR FINANCEIRO	DESPESA FIXA
	IMPLANTAR PROGRAMA DE INCENTIVO A QUITAÇÃO DE DÉBITOS	RECOBRANÇA	3º TRIMESTRE	SETOR FINANCEIRO	DESPESA FIXA
	IMPLANTAR PROGRAMA DE INCENTIVO A QUITAÇÃO DE DÉBITOS	EXECUÇÃO FISCAL	3º E 4º TRIMESTRE	ROSANA	CUSTAS JUDICIAIS
	MELHORAR A EMISSÃO DE RELATÓRIOS PELO SISTEMA	RELATÓRIOS	1º AO 4º TRIMESTRE	ROSANA	SEM DESPESA

PLANO DE AÇÃO E METAS 2014



COMISSÃO: COMUNICAÇÃO

OBJETIVO ESTRATÉGICO	AÇÃO/OPERAÇÃO	PRODUTO	CRONOGRAMA	REALIZADO/JUSTIFICATIVA	VALOR PREVISTO X EXECUTADO
IX – ESTABELECEER UMA POLÍTICA DE COMUNICAÇÃO E MARKETING DE RECONHECIMENTO DA PROFISSÃO E DO CRN-2 PELA SOCIEDADE	IMPLANTAR UMA POLÍTICA DE COMUNICAÇÃO (REVER REVISTA)	POLÍTICA DE GESTÃO	1º TRIMESTRE	NÃO REALIZADO COMUNICAÇÃO ENTENDE QUE A COMISSÃO É GERADORA DE MECANISMOS PARA POSSIBILITAR QUE A GESTÃO IMPLANTE A POLÍTICA	SEM DESPESA
I – BUSCAR A EXCELÊNCIA NA GESTÃO: PROCESSOS, PESSOAS, RECURSOS ORÇAMENTÁRIOS, INFRAESTRUTURA, TECNOLOGIA E APOIO LOGÍSTICO. II – DESCENTRALIZAR AS AÇÕES DO CONSELHO. IV – FORTALECER O POSICIONAMENTO DO CRN-2 FRENTE ÀS DEMANDAS POLÍTICAS, SOCIAIS E REPRESENTATIVAS DA PROFISSÃO. VIII – DESENVOLVIMENTO SOCIAL E SUSTENTABILIDADE	FORTALECER A DIVULGAÇÃO DE TEMAS CIENTÍFICOS DE ALIMENTAÇÃO E NUTRIÇÃO NAS DIVERSAS MÍDIAS FORTALECER AÇÕES EXITOSAS DO NUTRICIONISTA NAS VÁRIAS MÍDIAS DIVULGAR AS AÇÕES E INICIATIVAS DO CRN-2	REVISTAS (2) REVISTA ELETRÔNICA (1) NEWSLETTER COM PROPOSTA DE DIVULGAR AÇÕES DO CRN-2 PORTAL MÍDIA EXTERNA	MAIO AGOSTO DEZEMBRO	REALIZADO EM PARTE AÇÃO 1 NÃO FOI REALIZADA, PORQUE A COMUNICAÇÃO ENTENDE QUE DEVERIA HAVER OUTRA INSTÂNCIA DE CUNHO CIENTÍFICO PARA ENCAMINHAR, JÁ AVALIADO, PARA A COMUNICAÇÃO DIVULGAR NAS MÍDIAS	VALOR ORÇADO R\$ 19.600,00 VALOR REALIZADO R\$ 13.862,63

<p>III – PROPOR O ALINHAMENTO DOS OBJETIVOS DAS ENTIDADES LIGADAS À NUTRIÇÃO E DEMANDAS SOCIAIS E PROFISSIONAIS.</p> <p>IV – FORTALECER O POSICIONAMENTO DO CRN-2 FRENTE ÀS DEMANDAS POLÍTICAS, SOCIAIS E REPRESENTATIVAS DA PROFISSÃO</p> <p>VII – ASSEGURAR O EXERCÍCIO PELO DA PROFISSÃO.</p> <p>IX – ESTABELECEER UMA POLÍTICA DE COMUNICAÇÃO E MARKETING DE RECONHECIMENTO DA PROFISSÃO E DO CRN-2 PELA SOCIEDADE</p>	OPERACIONALIZAR A CAMPANHA NACIONAL DO SISTEMA CFN/CRN	<p>DIA MUNDIAL DA SAÚDE</p> <p>DIA DO NUTRICIONISTA</p> <p>DIA DO TND</p> <p>SEMANA DA ALIMENTAÇÃO</p>	1º AO 4º TRIMESTRE	<p>REALIZADO</p> <p>A CAMPANHA FOI CRIADA E PERACIONALIZADA PELO CRN-2, POIS CFN NÃO PRODUZIU CAMPANHA EM 2014</p>	<p>VALOR ORÇADO R\$ 48.340,00</p> <p>VALOR REALIZADO R\$ 15.252,17</p>
<p>I – BUSCAR A EXCELÊNCIA NA GESTÃO: PROCESSOS, PESSOAS, RECURSOS ORÇAMENTÁRIOS, INFRAESTRUTURA, TECNOLOGIA E APOIO LOGÍSTICO.</p>	CONTRATAR FUNCIONÁRIO (TÉCNICO ADMINISTRATIVO)	ATIVIDADES BUROCRÁTICAS DA CCOM	1º TRIMESTRE	NÃO REALIZADA PROCESSO SELETIVO EM ANDAMENTO	DESPESA FIXA
<p>IX – ESTABELECEER UMA POLÍTICA DE COMUNICAÇÃO E MARKETING DE RECONHECIMENTO DA PROFISSÃO E DO CRN-2 PELA SOCIEDADE</p>	REALIZAR A CAMPANHA PERMANENTE DE FORTALECIMENTO DO NUTRICIONISTA NA MÍDIA	CAMPANHA EM RÁDIO	1º AO 4º TRIMESTRE	<p>REALIZADO</p> <p>ALÉM DO RÁDIO, TAMBÉM OCORREU A CAMPANHA EM JORNAL</p>	<p>VALOR ORÇADO R\$ 23.000,00</p> <p>VALOR REALIZADO R\$ 60.860,11</p>

II – DESCENTRALIZAR AS AÇÕES DO CONSELHO. III – PROPOR O ALINHAMENTO DOS OBJETIVOS DAS ENTIDADES LIGADAS À NUTRIÇÃO E DEMANDAS SOCIAIS E PROFISSIONAIS. IV – FORTALECER O POSICIONAMENTO DO CRN-2 FRENTE ÀS DEMANDAS POLÍTICAS, SOCIAIS E REPRESENTATIVAS DA PROFISSÃO	DIVULGAR TEMAS DA ATUALIDADE RELATIVOS ÀS ÁREAS DE ATUAÇÃO	SEXTA BÁSICA	JANEIRO À JUNHO (CFME CONTRATO)	REALIZADO	VALOR ORÇADO R\$ 2.600,00 VALOR REALIZADO R\$ 1.170,00
---------------------------------------------------------------------------------------------------------------------------------------------------------------------------------------------------------------------------------------------------------------------------------------------------------------	---------------------------------------------------------------	--------------	------------------------------------------	-----------	-----------------------------------------------------------------

PLANO DE AÇÃO E METAS 2014



DELEGACIA SANTA MARIA

OBJETIVO ESTRATÉGICO	AÇÃO/OPERAÇÃO	PRODUTO	CRONOGRAMA	REALIZADO/JUSTIFICATIVA	VALOR PREVISTO X EXECUTADO
II - DESCENTRALIZAR AS AÇÕES DO CONSELHO	IMPLANTAR A DELEGACIA DE SANTA MARIA	DELEGACIA	1º TRIMESTRE	REALIZADO PROCEDIMENTOS ADMINISTRATIVOS PARA ABERTURA DA DELEGACIA JUNTO AOS ORGÃOS COMPETENTES	VALOR ORÇADO R\$ 4.240,00 VALOR REALIZADO R\$ 5.448,45
	ADEQUAR E ADQUIRIR EQUIPAMENTOS E MOBILIÁRIO	EQUIPAMENTOS E MOBILIÁRIO	1º AO 4º TRIMESTRE	REALIZADO A REFORMA NA SALA, AQUIRIDO MOBILIÁRIO E EQUIPAMENTOS	VALOR ORÇADO R\$ 24.000,00 VALOR REALIZADO R\$ 47.251,79 (VALOR GASTO COM SUPERÁVIT DE EXERCÍCIOS ANTERIORES)
	CONTATAR PROFISSIONAIS DA REGIÃO PARA REPRESENTAÇÃO	DELEGADO	1º AO 4º TRIMESTRE	NÃO REALIZADO PREVISÃO PARA 2015 DEVIDO A FINALIZAÇÃO DA REFORMA E MOBILIÁRIO TER SIDO EM OUTUBRO/2014	VALOR ORÇADO R\$ 3.540,00 VALOR REALIZADO R\$ 0,00

PLANO DE AÇÃO E METAS 2014



COMISSÃO: ÉTICA

OBJETIVO ESTRATÉGICO	AÇÃO/OPERAÇÃO	PRODUTO	CRONOGRAMA	REALIZADO/JUSTIFICATIVA	VALOR PREVISTO X EXECUTADO
I – BUSCAR A EXCELÊNCIA NA GESTÃO	ACOMPANHAR A GESTÃO DOS PROCESSOS DISCIPLINARES	AÇÕES ORIENTADORAS E PROCESSOS DISCIPLINARES	AÇÃO PERMANENTE	16 PROCESSOS 1 ANULADO 4 ARQUIVADOS 10 AÇÕES ORIENTADORAS	VALOR ORÇADO R\$ 0,00 VALOR REALIZADO R\$ 0,00
	EMITIR PARECERES SOBRE MATÉRIAS PERTINENTES	PARECER	AÇÃO PERMANENTE	NÃO REALIZADO	SEM DESPESA
	APROPRIAR OS CONSELHEIROS SOBRE O ANDAMENTO DOS PROCESSOS DISCIPLINARES	OFICINA	1º TRIMESTRE	NÃO REALIZADO	VALOR ORÇADO R\$ 0,00 VALOR REALIZADO R\$ 0,00
	DESENCADear A REVISÃO DO CÓDIGO DE ÉTICA	PESQUISA E FÓRUM	3º TRIMESTRE	REUNIÃO CONBRAN CRIAÇÃO CECET REGIONAL REALIZAÇÃO DO I FORUM DE ÉTICA	VALOR ORÇADO R\$ 2.040,00 VALOR REALIZADO R\$ 553,55
V – DESENVOLVER AÇÕES ORIENTADAS À ARTICULAÇÃO E INTEGRAÇÃO DO CRN COM IES.	PROMOVER AÇÕES DE SENSIBILIZAÇÃO COM OS DOCENTES DE IES	ENCONTROS DOS DOCENTES DA NUTRIÇÃO, INTEGRAÇÃO ENTRE DOCENTES	AÇÃO CONJUNTA COM CFP	NÃO REALIZADO	DESPESAS PREVISTAS NA FORMAÇÃO PROFISSIONAL
	PARTICIPAR DO PROGRAMA DAS INTERIORIZAÇÕES	ITINERANTE	AÇÃO CONJUNTA COM CFP E CF	NÃO REALIZADO	DESPESAS PREVISTAS NA FISCALIZAÇÃO

V – DESENVOLVER AÇÕES ORIENTADAS À ARTICULAÇÃO E INTEGRAÇÃO DO CRN COM IES.	FORTALECER A RELAÇÃO DO CRN COM O DISCENTE AO LONGO DA GRADE CURRICULAR (OFÍCIO DE SENSIBILIZAÇÃO)	PALESTRAS E AULAS NAS IES E ET	AÇÃO PERMANENTE	9 AULAS DE ÉTICA E LEGISLAÇÃO: UFCSPA; CME; FACEB; ET WILLY; UNISC; UNISINOS (2); UFRGS; PUCRS	DESPESAS PREVISTAS NA GESTÃO
-----------------------------------------------------------------------------	----------------------------------------------------------------------------------------------------	--------------------------------	-----------------	------------------------------------------------------------------------------------------------	------------------------------

PLANO DE AÇÃO E METAS 2014



COMISSÃO: FISCALIZAÇÃO

OBJETIVO ESTRATÉGICO	AÇÃO/OPERAÇÃO	PRODUTO	CRONOGRAMA	REALIZADO/JUSTIFICATIVA	VALOR PREVISTO X EXECUTADO
I – BUSCAR EXCELÊNCIA NA GESTÃO	REESTRUTURAR E REDIMENSIONAR A INFRA-ESTRUTURA	AMPLIAÇÃO DA ÁREA FÍSICA E/OU ACRÉSCIMO DE UMA SALA	1º AO 4º TRIMESTRE	NÃO REALIZADO	DESPESAS PREVISTAS NA GESTÃO
		AQUISIÇÃO DE EQUIPAMENTOS	1º AO 4º TRIMESTRE	NÃO REALIZADO TRANSFERIDO PARA 2015 DEVIDO A NECESSIDADE DE ADEQUAR, PRIMEIRAMENTE A ESTRUTURA FÍSICA (REFORMA DA SALA)	DESPESAS PREVISTAS NA GESTÃO
		SISTEMA DE MICROFILMAGEM DE ARQUIVOS DOS DOCUMENTOS A PARTIR DE 2014	3º TRIMESTRE	NÃO REALIZADO POR MEIO DE ESTUDO DE CASOS COM OUTROS CONSELHOS PROFISSIONAIS QUE UTILIZAM ESTA FORMA DE ARQUIVAR DOCUMENTOS, VERIFICOU-SE QUE NÃO SERIA INTERESSANTE AO CRN2 A AQUISIÇÃO DESTE SISTEMA, UMA VEZ QUE TERÍAMOS QUE MANTER OS ARQUIVOS FÍSICOS	VALOR ORÇADO R\$ 16.000,00 VALOR REALIZADO R\$ 0,00
	GERAR MAIOR MOBILIDADE	TERCEIRIZAÇÃO DO SERVIÇO DE TRANSPORTE PARA A FISCALIZAÇÃO	1º TRIMESTRE	NÃO REALIZADO ESTÁ EM ANDAMENTO O ESTUDO DE VIABILIDADE DA LOCAÇÃO DE TRANSPORTE PARA FISCALIZAÇÃO	VALOR ORÇADO R\$ 1.000,00 VALOR REALIZADO R\$ 0,00
	QUALIFICAR O CORPO ADMINISTRATIVO (TÉCNICO ADMINISTRATIVO)	CURSOS	1º AO 4º TRIMESTRE	DISPONIBILIZADO, MAS NÃO REALIZADO FOI DADA OPORTUNIDADE PARA QUE OS FUNCIONÁRIOS MANIFESTASSEM INTERESSE EM CURSOS DENTRO DA SUA ÁREA DE ATUAÇÃO, NO ENTANTO NÃO FORAM	DESPESAS PREVISTAS NA GESTÃO

				APRESENTADAS PROPOSTAS	
	QUALIFICAR A EQUIPE DE NUTRICIONISTAS FISCAIS	CURSOS, EVENTOS, REUNIÕES (FISCAIS)	1º AO 4º TRIMESTRE	REALIZADO (2)	DESPESAS PREVISTAS NA GESTÃO
		CONBRAN 2014 (FISCAIS E CONSELHEIROS – PREVISTO PARA 9)	3º TRIMESTRE	REALIZADO	DESPESAS PREVISTAS NA GESTÃO
		GRUPO DE ESTUDOS (4 - 1 POR TRIMESTRE)	1º AO 4º TRIMESTRE	REALIZADO (1)	VALOR ORÇADO R\$ 150,00 VALOR REALIZADO R\$ 0,00
		III ENCONTRO DA FISCALIZAÇÃO DA REGIÃO SUL (FISCAIS E CONSELHEIROS – PREVISTO PARA 9)	A DEFINIR PELA COORDENAÇÃO DO EVENTO	REALIZADO ENCONTRO EM SANTA CATARINA	VALOR ORÇADO R\$ 11.900,00 VALOR REALIZADO R\$ 8.819,74
		IMPLANTAR PROJETO DE ATUAÇÃO DO NUTRICIONISTA NOS SERVIÇOS DE ALIMENTAÇÃO RUMO A COPA DO MUNDO 2014 EM PARCERIA COM AS VISA'S DE PORTO ALEGRE, GRAMADO E PELOTAS.	GRUPO DE TRABALHO PROTOCOLO SELOS	1º E 2º TRIMESTRE	PARCIALMENTE REALIZADO FIRMADA PACERIA COM A VISA DE PORTO ALEGRE VALOR ORÇADO R\$ 4.460,00 VALOR REALIZADO R\$ 935,50
II – DESCENTRALIZAR AS AÇÕES DO CONSELHO	PROMOVER INTERIORIZAÇÕES	MAPEAMENTO E FISCALIZAÇÃO DAS REGIÕES: 6ª CRS (PASSO FUNDO) E 15ª CRS (PALMEIRA DAS MISSÕES)	3º E 4º TRIMESTRE	REALIZADO	SUPRIMENTO DE FISCALIZAÇÃO
		ENCONTRO COM PROFISSIONAIS E GESTORES POR REGIÃO (REGIÃO METROPOLITANA, 6ª CRS E 15ª	2º AO 4º TRIMESTRE	PARCIALMENTE REALIZADO REALIZADO ENCONTRO APENAS COM PROFISSIONAIS DA 15ª CRS (PALMEIRA DAS MISSÕES) DEVIDO A DEMANDA DE ATIVIDADES NO PERÍODO	VALOR ORÇADO R\$ 4.280,00 VALOR REALIZADO R\$ 1.716,41

		CRS)			
III – ASSEGURAR O EXERCÍCIO PLENO DA PROFISSÃO	NORMATIZAR O EXERCÍCIO PROFISSIONAL	ESTUDO E PROPOSIÇÃO PARA REVISAR LEGISLAÇÃO CRIAR ATOS NORMATIVOS (QUANDO NECESSÁRIO)	1º AO 4º TRIMESTRE	REALIZADO NÃO HOUVE NECSSIDADE DA CRIÇÃO DE NOVOS ATOS NORMATIVOS. FORAM REALIZADOS ESTUDOS DE LEGISLAÇÕES EM VIGÊNCIA PARA MELHOR ENTENDIMENTO E PARA DISCUSSÃO DE PONTOS A SEREM MELHORADOS	SEM DESPESAS
	ORIENTAR O EXERCÍCIO PROFISSIONAL	AÇÃO ORIENTADORA DA FISCALIZAÇÃO E EM CONJUNTO COM OUTRAS COMISSÕES	1º AO 4º TRIMESTRE	REALIZADO (4)	VALOR ORÇADO R\$ 0,00 VALOR REALIZADO R\$ 0,00
		PESQUISA SOBRE A PERCEPÇÃO DO NUTRICIONISTA QUANTO ÀS ATIVIDADES DO CRN	1º AO 4º TRIMESTRE	NÃO REALIZADO AÇÃO FOI INVIÁVEL, A FERRAMENTA DE PESQUISA NÃO FOI ELABORADA	SEM DESPESAS
	FISCALIZAR O EXERCÍCIO PROFISSIONAL	330 VISITAS FISCAIS POR FISCAL POR ANO	1º AO 4º TRIMESTRE	REALIZADO TOTAL DE VF: 1630. POR FISCAL: 326 NO CRN2, O QUADRO DE FISCAIS É COMPOSTO POR 6. NO ENTANTO, AS VISITAS FISCAIS FORAM REALIZADAS POR 5 FISCAIS, POIS 1 DELES SEMPRE FIXA FIXO PARA ANÁLISE DE RESPONSABILIDADE TÉCNICA	VALOR ORÇADO R\$ 54.450,00 VALOR REALIZADO R\$ 56.333,60
		VF A SEREM REALIZADAS COM A PRESENÇA DE UM CONSELHEIRO	1º AO 4º TRIMESTRE	REALIZADO (4)	SUPRIMENTO DE FISCALIZAÇÃO

	AUMENTAR O CORPO TÉCNICO	CONTRATAÇÃO DE NUTRICIONISTAS FISCAIS (1) ESTAGIÁRIO DE ENSINO MÉDIO (1)	1º AO 4º TRIMESTRE	REALIZADO CONTRATAÇÃO DE NUTRICIONISTA FISCAL EM SUBSTITUIÇÃO À SAÍDA DA COORDENAÇÃO TÉCNICA E CONTRATAÇÃO DE 1 ESTAGIÁRIO	DESPESA FIXA
--	--------------------------	------------------------------------------------------------------------------------------------	-----------------------	----------------------------------------------------------------------------------------------------------------------------------------------	--------------

PLANO DE AÇÃO E METAS 2014



COMISSÃO: FORMAÇÃO PROFISSIONAL

OBJETIVO ESTRATÉGICO	AÇÃO/OPERAÇÃO	PRODUTO	CRONOGRAMA	REALIZADO/JUSTIFICAIVA	VALOR PREVISTO X EXECUTADO
II – DESCENTRALIZAR AS AÇÕES DO CRN IV – FORTALECER O POSICIONAMENTO DO CRN-2 FRENTE ÀS DEMANDAS POLÍTICAS SOCIAIS E REPRESENTATIVAS DA PROFISSÃO V - DESENVOLVER AÇÕES ORIENTADAS À ARTICULAÇÃO E INTEGRAÇÃO DO CRN COM IES E ETS VII - ASSEGURAR O EXERCÍCIO PLENO DA PROFISSÃO	PROMOVER ENCONTROS DE DISCUSSÃO ENTRE IES E SERVIÇOS	ENCONTROS (3) PALMEIRA MISSÕES SANTA MARIA FRONTEIRA	AÇÃO PERMANENTE	NÃO REALIZADO	VALOR ORÇADO R\$ 2.700,00 VALOR REALIZADO R\$ 0,00
	APOIAR EVENTOS PROMOVIDOS PELOS ACADÊMICOS E DOCENTES DOS CURSOS DE GRADUAÇÃO E TÉCNICO EM NUTRIÇÃO	APOIO A EVENTOS MEDIANTE PROJETO (5 PROJETOS)	AÇÃO PERMANENTE	REALIZADOS TERMOS DE COOPERAÇÃO: IPA; PUC (2); UFRGS; UNIRITTER; UNISC (2); UPF; URI FREDERICO	VALOR ORÇADO R\$ 3.500,00 VALOR REALIZADO R\$ 0,00
	FORTALECER OS CENTROS ACADÊMICOS	ENCONTRO (2) POA/INTERIOR	3º e 4º TRIMESTRE	NÃO REALIZADO	VALOR ORÇADO R\$ 705,00 VALOR REALIZADO R\$ 0,00
	PROMOVER A DISCUSSÃO COM NUTRICIONISTAS DA RESIDÊNCIA MULTIPROFISSIONAL	ENCONTROS (4)	1º e 2º TRIMESTRE	NÃO REALIZADO	VALOR ORÇADO R\$ 0,00 VALOR REALIZADO R\$ 0,00
VII - ASSEGURAR O EXERCÍCIO PLENO DA PROFISSÃO VI – FORTALECER AS ÁREAS DE ATUAÇÃO EM ASCENDÊNCIA E/OU POUCO EXPLORADAS	PROMOVER ENCONTROS TEMÁTICOS COM NUTRICIONISTAS PÚBLICOS OU DA INICIATIVA PRIVADA	ENCONTROS E SEMINÁRIOS (10)	AÇÃO PERMANENTE (DE ACORDO COM DEMANDA)	REALIZADO PARCIALMENTE, 2 ENCONTROS: "AVALIAÇÃO DOS CURSOS DE NUTRIÇÃO DE ACORDO COM O MINISTÉRIO DA SAÚDE" E "POLÍTICA DE ESTÁGIO NA FORMAÇÃO"	VALOR ORÇADO R\$ 2.200,00 VALOR REALIZADO R\$ 1.246,37

III - PROPOR O ALINHAMENTO DOS OBJETIVOS DAS ENTIDADES LIGADAS À NUTRIÇÃO E DEMANDAS SOCIAIS E PROFISSIONAIS	CONSTRUIR UMA PARCERIA COM AGAN, ABENUT E DEMAIS ENTIDADES	TERMO DE COOPERAÇÃO MÚTUA CONGRESSO ESTADUAL (2015)	AÇÃO PERMANENTE	NÃO REALIZADO	SEM DESPESA
VII – ASSEGURAR O EXERCÍCIO PLENO DA PROFISSÃO	DESENVOLVER PESQUISA (INVESTIGAÇÃO ON LINE)	PESQUISA	3º TRIMESTRE	NÃO REALIZADO	SEM DESPESA
IV – FORTALECER O POSICIONAMENTO DO CRN-2 FRENTE ÀS DEMANDAS POLÍTICAS SOCIAIS E REPRESENTATIVAS DA PROFISSÃO VII - ASSEGURAR O EXERCÍCIO PLENO DA PROFISSÃO	INSTITUIR UMA NOVA CÂMARA TÉCNICA DE FORMAÇÃO	CÂMARA TÉCNICA E GRUPOS DE TRABALHOS	1º TRIMESTRE	NÃO REALIZADO	VALOR ORÇADO R\$ 500,00 VALOR REALIZADO R\$ 1.883,20

PLANO DE AÇÃO E METAS 2014



COMISSÃO: GESTÃO

OBJETIVO ESTRATÉGICO	AÇÃO/OPERAÇÃO	PRODUTO	CRONOGRAMA	REALIZADO/JUSTIFICATIVA	VALOR PREVISTO X EXECUTADO
I - BUSCAR EXCELENCIA NA GESTÃO	IDENTIFICAR, ADEQUAR E ADQUIRIR EQUIPAMENTOS, PROGRAMAS, MOBILIÁRIOS E OUTRAS NECESSIDADES PARA ADEQUAÇÃO DA AREA FISICA E FUNCIONAL	REFORMA, EQUIPAMENTOS, PROGRAMAS E MOBILIÁRIO UNIFORME POA/S.MARIA	1º AO 4º TRIMESTRE	REALIZADO PARCIALMENTE UNIFORME EQUIPAMENTOS CONTRATAÇÃO DE ASSESSORIA PARA PROJETO DE REFORMA DA SEDE	VALOR ORÇADO R\$ 32.000,00 VALOR REALIZADO R\$ 12.465,28
	ACOMPANHAR O PAM 2014 E PLANEJAR O PAM E PO 2015 REALIZAR PLANEJAMENTO ESTRATÉGICO SITUACIONAL	OFICINA (1) SEMINÁRIO (1)	2º AO 4º TRIMESTRE	SEMINÁRIO PES E PAM/2015	VALOR ORÇADO R\$ 9.950,00 VALOR REALIZADO R\$ 10.819,95
	ADEQUAR O QUADRO FUNCIONAL AS NECESSIDADES DO CONSELHO	CONCURSO (POA/SANTA MARIA)	1º E 2º TRIMESTRE	REALIZADO PREVISTA HOMOLOGAÇÃO DO PROCESSO SELETIVO EM FEVEREIRO/2015	VALOR ORÇADO R\$ 11.000,00 VALOR REALIZADO R\$ 0,00
	APERFEIÇOAR PROCEDIMENTOS INTERNOS DE TRABALHO	EMPRESA ESPECIALIZADA	2º TRIMESTRE	REALIZADO PARCIALMENTE SEM A CONTRATAÇÃO DE ASSESSORIA	VALOR ORÇADO R\$ 6.000,00 VALOR REALIZADO R\$ 0,00
	CAPACITAR E QUALIFICAR O CORPO TECNICO E ADMINISTRATIVO	CURSOS E EVENTOS (ADMINISTRATIVO)	1º AO 4º TRIMESTRE	REALIZADO	VALOR ORÇADO R\$ 4.580,00 VALOR REALIZADO R\$ 200,00
	CAPACITAR E QUALIFICAR O CORPO TECNICO E ADMINISTRATIVO	CURSOS E EVENTOS (FISCALIZAÇÃO)	1º AO 4º TRIMESTRE	REALIZADO	VALOR ORÇADO R\$ 6.980,00 VALOR REALIZADO R\$ 1.042,00

	REALIZAR REUNIÕES ESTRATÉGICAS DE CUNHO TÉCNICO, POLÍTICO E ADMINISTRATIVO	REUNIÕES DE REFLEXÃO	TRIMESTRAL	NÃO REALIZADO	DESPESAS PREVISTAS EM REUNIÕES PLENARIAS E DE COMISSÕES
	REALIZAR REUNIÕES PLENARIAS COM A PARTICIPAÇÃO DOS CONSELHEIROS EFETIVOS, SUPLENTES E FEDERAIS	PLENÁRIAS	1º AO 4º TRIMESTRE	REALIZADO 25 REUNIÕES	VALOR ORÇADO R\$ 45.200,00 VALOR REALIZADO R\$ 28.641,35
	REALIZAR REUNIÕES DE DIRETORIA	REUNIÕES	1º AO 4º TRIMESTRE	REALIZADO 58 REUNIÕES	VALOR ORÇADO R\$ 16.000,00 VALOR REALIZADO R\$ 23.710,00
	REALIZAR REUNIÕES DE COMISSÕES	REUNIÕES	1º AO 4º TRIMESTRE	REALIZADO 132 REUNIÕES	VALOR ORÇADO R\$ 43.200,00 VALOR REALIZADO R\$ 59.983,00
II - DESCENTRALIZAR AS AÇÕES DO CONSELHO	ESTIMULAR E APOIAR A CRIAÇÃO DE FÓRUNS OU NÚCLEOS REPRESENTATIVOS DA PROFISSÃO NO INTERIOR DO ESTADO EM PARCERIA COM AS COMISSÕES	FÓRUNS	1º AO 4º TRIMESTRE	REALIZADO TERMOS DE COOPERAÇÃO COM GABSUL/ACELBRA-RS/OSB	SEM DESPESAS (FORNECIDO MATERIAL CUSTO FIXO)
III - PROPOR O ALINHAMENTO DOS OBJETIVOS DAS ENTIDADES LIGADAS À NUTRIÇÃO E DEMANDAS SOCIAIS E PROFISSIONAIS	PROMOVER E APOIAR EVENTOS CONJUNTOS	EVENTOS	1º AO 4º TRIMESTRE	REALIZADO APOIO EVENTO AGAN	VALOR ORÇADO R\$ 0,00 VALOR REALIZADO R\$ 0,00 (FORNECIDO MATERIAL CUSTO FIXO)
IV - FORTALECER O POSICIONAMENTO DO CRN2 FRENTE AS DEMANDAS POLÍTICAS, SOCIAIS E REPRESENTATIVAS DA PROFISSÃO	IDENTIFICAR E AVALIAR POTENCIAIS, PARCERIAS E CONVÊNIOS, DE ACORDO COM A MISSÃO E OBJETIVOS DO CRN2. APOIAR EVENTOS PROMOVIDOS PELOS FÓRUNS. ELABORAR TERMOS DE COOPERAÇÃO.	PARCERIAS E CONVÊNIOS TERMOS DE COOPERAÇÃO	1º AO 4º TRIMESTRE	REALIZADO 11 TERMOS DE COOPERAÇÃO	VALOR ORÇADO R\$ 4.780,00 VALOR REALIZADO R\$ 850,00 (FORNECIDO MATERIAL CUSTO FIXO)
	INDICAR E ACOMPANHAR A REPRESENTAÇÃO DO CONSELHO JUNTO AOS FÓRUNS (CES, CMS, CONSEA, FPDS...)	REPRESENTAÇÃO	1º AO 4º TRIMESTRE	REALIZADO REPRESENTAÇÃO EM REUNIÕES E EVENTOS PROMOVIDOS	VALOR ORÇADO R\$ 10.920,00 VALOR REALIZADO R\$ 10.541,40

	<p>CRIAR ENCONTROS COM OS NUTRICIONISTAS REPRESENTANTES DOS DIFERENTES FÓRUMS: CAPITAL E INTERIOR EM PARCERIA COM AS COMISSÕES</p>	ENCONTROS	2º AO 4º TRIMESTRE	NÃO REALIZADO NÃO PRIORIZADO	<p>VALOR ORÇADO R\$ 1.820,00 VALOR REALIZADO R\$ 0,00</p>
	<p>AMPLIAR A PARTICIPAÇÃO POLÍTICA DO CONSELHO (EXECUTIVO, LEGISLATIVO E JUDICIÁRIO)</p>	<p>AUDIÊNCIAS REUNIÕES COM PREFEITOS/SECRETARIAS PL TRIBUNAS CONTATOS COM ASSESSORES</p>	1º AO 4º TRIMESTRE	<p>REALIZADO TRIBUNA NA CÂMARA DE VEREADORES, PL IPE, CÓDIGO SANITÁRIO VISA</p>	SEM DESPESAS
<p>V – DESENVOLVER AÇÕES ORIENTADAS À ARTICULAÇÃO E INTEGRAÇÃO DO CONSELHO COM AS IES E ESCOLAS TÉCNICAS</p>	<p>PARTICIPAR DE SOLENIDADES DE FORMATURA REUNIÕES E PALESTRAS COM ALUNOS ENTREGA DE CARTEIRAS</p>	<p>FORMATURAS REUNIÕES PALESTRAS</p>	1º AO 4º TRIMESTRE	<p>PARTICIPAÇÃO EM 22 FORMATURAS</p>	<p>VALOR ORÇADO R\$ 9.600,00 VALOR REALIZADO R\$ 9.326,80</p>
<p>VII - ASSEGURAR O EXERCÍCIO PLENO DA PROFISSÃO</p>	<p>PROMOVER REUNIÕES COM GESTORES PÚBLICOS E PRIVADOS</p>	ENCONTROS	3º E 4º TRIMESTRE	<p>REALIZADO REUNIÃO COM SECRETARIA DE PLANEJAMENTO E EDUCAÇÃO</p>	<p>VALOR ORÇADO R\$ 1.920,00 VALOR REALIZADO R\$ 0,00</p>
<p>VII - ASSEGURAR O EXERCÍCIO PLENO DA PROFISSÃO</p>	<p>REALIZAR A SOLENIDADE DE ENTREGA DAS CARTEIRAS DESCENTRALIZADA AO NUTRICIONISTA E TND</p>	SESSÃO SOLENE	1º AO 4º TRIMESTRE	<p>REALIZADAS 22 SESSÕES SOLENE NAS CIDADES DE PORTO ALEGRE, CAXIAS DO SUL, SANTA MARIA, LAJEADO, PELOTAS, PASSO FUNDO E PALMEIRA DAS MISSÕES</p>	<p>VALOR ORÇADO R\$ 1.500,00 VALOR REALIZADO R\$ 6.256,75</p>

VII - ASSEGURAR O EXERCÍCIO PLENO DA PROFISSÃO	REALIZAR PREMIAÇÃO DE TRABALHOS ELABORADOS POR NUTRICIONISTAS	V PML	2º E 3º TRIMESTRE	REALIZADAS PREMIAÇÕES V PML TND III SLOGAN	VALOR ORÇADO R\$ 10.000,00 VALOR REALIZADO R\$ 10.091,71
X - INSERÇÃO DO TND NO MERCADO DE TRABALHO	REALIZAR PREMIAÇÃO DE TRABALHOS ELABORADOS POR TND	PREMIAÇÃO	2º E 3º TRIMESTRE		
V - DESENVOLVER AÇÕES ORIENTADAS À ARTICULAÇÃO E INTEGRAÇÃO DO CONSELHO COM AS IES E ETs	REALIZAR PREMIAÇÃO DE TRABALHOS ELABORADOS POR NUTRICIONISTAS	III SLOGAN	2º E 3º TRIMESTRE		

PLANO DE AÇÃO E METAS 2014



PARTICIPAÇÃO EM EVENTOS

OBJETIVO ESTRATÉGICO	AÇÃO/OPERAÇÃO	PRODUTO	CRONOGRAMA	REALIZADO/JUSTIFICATIVA	VALOR PREVISTO X EXECUTADO
I - BUSCAR EXCELENCIA NA GESTÃO	PARTICIPAR DE REUNIÕES CONJUNTAS DO SISTEMA CFN/CRN	REUNIÕES	1º AO 4º TRIMESTRE	REALIZADO (3 REUNIÕES)	VALOR ORÇADO R\$ 10.340,00 VALOR REALIZADO R\$ 15.519,35
	PARTICIPAR DE REUNIÕES, CURSOS E EVENTOS PROMOVIDOS PELO SISTEMA CFN/CRNS	REUNIÕES CURSOS	1º AO 4º TRIMESTRE	REALIZADO DE ACORDO COM A DEMANDA DO SISTEMA CFN/CRNS	VALOR ORÇADO R\$ 18.850,00 VALOR REALIZADO R\$ 22.611,71
	INCENTIVAR A PARTICIPAÇÃO DOS CONSELHEIROS EM EVENTOS, CONGRESSOS, SEMINÁRIOS, FÓRUNS, ENCONTROS	EVENTOS	1º AO 4º TRIMESTRE	REALIZADO (6 EVENTOS)	VALOR ORÇADO R\$ 12.540,00 VALOR REALIZADO R\$ 6.634,18
	PARTICIPAR DO CONBRAN	CONBRAN	3º TRIMESTRE	REALIZADO	VALOR ORÇADO R\$ 18.920,00 VALOR REALIZADO R\$ 19.507,97

PLANO DE AÇÃO E METAS 2014



COMISSÃO: QUITAÇÃO

OBJETIVO ESTRATÉGICO	AÇÃO/OPERAÇÃO	PRODUTO	CRONOGRAMA	REALIZADO/JUSTIFICATIVA	VALOR PREVISTO X EXECUTADO
I - BUSCAR A EXCELÊNCIA NA GESTÃO	IMPLANTAR PROGRAMA DE INCENTIVO A QUITAÇÃO DE DÉBITOS	NOTIFICAÇÃO ADMINISTRATIVA	2º TRIMESTRE	REALIZADO 1.359 - Nutricionistas 379 - TND 144 - PJ	DESPESA FIXA
	IMPLANTAR PROGRAMA DE INCENTIVO A QUITAÇÃO DE DÉBITOS	RECOBRANÇA	3º TRIMESTRE	REALIZADO 1.703 - Nutricionistas 427 - TND 155 - PJ	DESPESA FIXA
	IMPLANTAR PROGRAMA DE INCENTIVO A QUITAÇÃO DE DÉBITOS	EXECUÇÃO FISCAL	3º E 4º TRIMESTRE	REALIZADO 123 - Nutricionistas 08 - PJ	VALOR ORÇADO R\$ 1.500,00 VALOR REALIZADO R\$ 1.129,42
	MELHORAR A EMISSÃO DE RELATÓRIOS PELO SISTEMA	RELATÓRIOS	1º AO 4º TRIMESTRE	NÃO REALIZADO UTILIZADOS OS RELATÓRIOS JÁ EXISTENTES	SEM DESPESA

RELATÓRIO N.º. 10/2014

BALANCETE MENSAL

De: Assessor Contábil e Financeiro do CRN2.

Ao: CRN2

Após análise do Balancete até o mês de dezembro de 2014 e, passamos a demonstrar a situação orçamentária, financeira e patrimonial do CRN2, conforme demonstrado abaixo:

DA EXECUÇÃO ORÇAMENTÁRIA

1.1 - DA RECEITA

O Conselho arrecadou até o mês de dezembro de 2014 o valor correspondente de R\$ 2.117.913,42 que representa 87,17% da Proposta Orçamentária de 2014, que foi de 2.429.585,65.

1.2 - DA DESPESA

A despesa realizada até o mês de dezembro de 2014 atingiu o valor de R\$ 2.300.096,12 que representa 94,67% da Proposta Orçamentária de 2014, que foi de R\$ 2.429.585,65

1.3 - DO RESULTADO ORÇAMENTÁRIO

Comparando a Receita Arrecadada com a Despesa Realizada até o mês de dezembro de 2014, verificou-se um DÉFICIT ORÇAMENTÁRIO no valor de R\$ 182.182,70.

2.0 - DISPONÍVEL

O saldo disponível que passou para o mês de janeiro de 2015, foi no valor de R\$ 87.717,41 que está demonstrado no Balanço Financeiro de dezembro de 2014.

3.0 - COMPARATIVO DA RECEITA/DESPESA - EXERCÍCIO DE 2013/2014.

A seguir demonstraremos o comparativo da receita arrecadada com a despesa realizada relativa aos exercícios de 2013 a 2014.

QUADRO COMPARATIVO DA RECEITA ARRECADADA RELATIVO AOS EXERCÍCIOS DE 2013 E 2014.

MÊS	RECEITA ARRECADADA 2013	RECEITA ARRECADADA 2014	DIFERENÇA APURADA EM R\$	DIFERENÇA APURADA EM %
JAN	246.396,66	283.769,00	37.372,34	15,17%
FEV	460.417,79	527.700,51	67.282,72	14,61%
MAR	74.692,34	88.684,99	13.992,65	18,73%
ABR	124.809,40	98.450,88	(26.358,52)	(21,12%)
MAI	135.441,26	82.624,75	(52.816,51)	(39%)
JUN	106.797,74	115.742,53	8.944,79	8,38%
JUL	338.464,49	506.075,02	167.610,53	49,52%
AGO	93.308,37	96.491,04	3.182,67	3,41%
SET	85.732,88	98.692,95	12.960,07	15,12%
OUT	86.856,85	85.742,89	(1.113,96)	(1,28%)
NOV	74.889,94	63.200,69	(11.689,25)	(15,61%)
DEZ	102.172,39	70.738,17	(31.434,22)	(30,77%)
TOTAL:	1.929.980,11	2.117.913,42	187.933,31	9,74%

QUADRO COMPARATIVO DA DESPESA REALIZADA RELATIVO AOS EXERCÍCIOS DE 2013 E 2014.

MÊS	DESPESA REALIZADA	DESPESA REALIZADA	DIFERENÇA APURADA	DIFERENÇA APURADA
	2013	2014	EM R\$	EM %
JAN	132.023,36	240.646,10	108.622,74	82,28%
FEV	123.326,91	163.110,04	39.783,13	32,26%
MAR	130.707,44	160.878,20	30.170,76	23,08%
ABR	155.298,34	164.198,40	8.900,06	5,73%
MAI	151.641,89	165.048,58	13.406,69	8,85%
JUN	114.782,85	210.766,97	95.984,12	83,63%
JUL	173.354,56	207.015,04	33.660,48	19,41%
AGO	150.038,85	209.853,46	59.814,61	39,87%
SET	191.562,99	235.601,44	44.038,45	22,99%
OUT	161.465,77	176.310,05	14.844,28	9,19%
NOV	153.082,71	167.840,08	14.757,37	9,64%
DEZ	276.646,47	198.827,76	(77.818,71)	(28,13%)
TOTAL:	1.913.932,14	2.300.096,12	386.163,98	20,18%

CONCLUSÃO:

Tendo em vista que não constatamos nenhuma falta na documentação contábil, que deu origem ao Balancete relativo até o mês de dezembro de 2014 do CRN2 informamos que o mesmo está apto à aprovação pelo Conselho Fiscal e Conselho Pleno do Conselho Regional.

Porto Alegre, 31 de dezembro de 2014.

Alexandre Freitas
Contador CRC RS n.º 51.563
Assessor Contábil e Financeiro do CRN-2

Caracterização dos instrumentos de transferências vigentes no exercício

Nome: Conselho Regional de Nutricionistas - 2ª Região

CNPJ: 87.070.843/0001-42

UG/Gestão: Administração

Informações sobre as Transferências									
Modalidade	Nº do Instrumento	Beneficiário	Valores pactuados		Valores repassados		Vigência		Situação
			Global	Contrapartida	No exercício	Acumulado até o exercício	Início	Fim	
1	01/2014	FórumRS	100 pastas/blocos de anotações	Divulgação logomarca	R\$ 0,00	R\$ 0,00	08/04/2014	25/04/2014	4
1	02/2014	GABSUL	300 pastas/blocos de anotações	Divulgação logomarca	R\$ 0,00	R\$ 0,00	22/04/2014	10/05/2014	4
1	03/2014	UNIRITTER	200 pastas/blocos de anotações	Divulgação logomarca	R\$ 0,00	R\$ 0,00	12/05/2014	14/05/2014	4
1	04/2014	PUCRS	200 pastas/blocos de anotações	Divulgação logomarca	R\$ 0,00	R\$ 0,00	20/05/2014	24/05/2014	4
1	05/2014	UNISC	500/pastas/blocos de anotações	Divulgação logomarca	R\$ 0,00	R\$ 0,00	27/05/2014	04/06/2014	4
1	06/2014	PUCRS	200 pastas/blocos de anotações	Divulgação logomarca	R\$ 0,00	R\$ 0,00	16/06/2014	27/06/2014	4
1	07/2014	ACELBRA-RS	290 pastas/blocos de anotações	Divulgação logomarca	R\$ 0,00	R\$ 0,00	10/07/2014	01/11/2014	4
1	08/2014	SESI	Realização do projeto 'Sexta Básica'	Cedência do espaço para realização do projeto	R\$ 0,00	R\$ 0,00	30/06/2014	31/12/2014	4
1	09/2014	UNISC	100 pastas/blocos de anotações	Divulgação logomarca	R\$ 0,00	R\$ 0,00	18/08/2014	27/08/2014	4
1	10/2014	DAN-UPF	150 pastas/blocos de anotações	Divulgação logomarca	R\$ 0,00	R\$ 0,00	02/09/2014	17/09/2014	4
1	11/2014	URI	130 pastas/blocos de anotações	Divulgação logomarca	R\$ 0,00	R\$ 0,00	26/08/2014	28/08/2014	4
1	12/2014	UFRGS	360 pastas/blocos de anotações	Divulgação logomarca	R\$ 0,00	R\$ 0,00	22/09/2014	11/11/2014	4
1	13/2014	IPA	200 pastas/blocos de anotações	Divulgação logomarca	R\$ 0,00	R\$ 0,00	29/09/2014	03/10/2014	4
1	14/2014	OSB	Cooperar em procedimentos e ações de	Cooperar em procedimentos e ações de	R\$ 0,00	R\$ 0,00	18/11/2014	31/12/2014	4

CRN - 2ª Região

Conselho Regional de Nutricionistas - 2ª. Região

CNPJ: 87.070.843/0001-42

Período: 01/01/2014 à 31/12/2014

Balanco Financeiro

INGRESSOS		DISPÊNDIOS	
ESPECIFICAÇÃO	Exercício Atual	ESPECIFICAÇÃO	Exercício Atual
Receita Orçamentária	2.117.913,42	Despesa Orçamentária	2.428.454,99
RECEITA REALIZADA	2.117.913,42	CREDITO EMPENHADO LIQUIDADO	2.428.454,99
RECEITA CORRENTE	1.982.913,42	DESPEZA CORRENTE	2.169.467,20
RECEITAS DE CONTRIBUIÇOES	1.681.998,53	PESSOAL E ENCARGOS SOCIAIS	931.918,21
RECEITA DE CONTRIBUIÇÕES	1.681.998,53	ENCARGOS PATRONAIS	269.271,22
ANUIDADES	1.681.998,53	OUTRAS DESPESAS CORRENTES	968.277,77
RECEITA DE SERVIÇOS	101.962,19	DESPEZA DE CAPITAL	258.987,79
EMOLUMENTOS COM INSCRIÇÕES	12.380,96	INVESTIMENTOS	258.987,79
EMOLUMENTOS COM EXPEDIÇÕES DE CARTEIRAS	24.177,29	RESTOS A PAGAR NÃO PROCESSADOS LIQUIDADOS A PAGAR	
EMOLUMENTOS COM EXPEDIÇÕES DE CERTIDÕES	5.407,63		
RECEITAS DIVERSAS DE SERVIÇOS	59.996,31		
FINANCEIRAS	80.033,45		
JUROS DE MORA SOBRE ANUIDADES	29.727,40		
ATUALIZAÇÃO MONETÁRIA	50.306,05		
MULTAS SOBRE ANUIDADES	14.737,79		
REMUNERAÇÃO DE DEP. BANC. E APLICAÇÕES FINANCEIRAS	35.568,26		
TRANSFERENCIAS CORRENTES			
OUTRAS RECEITAS CORRENTES	118.919,25		
DÍVIDA ATIVA	73.879,32		

INGRESSOS		DISPÊNDIOS	
ESPECIFICAÇÃO	Exercício Atual	ESPECIFICAÇÃO	Exercício Atual
MULTAS DE INFRAÇÕES	30.450,49		
INDENIZAÇÕES E RESTITUIÇÕES	14.589,44		
RECEITA DE CAPITAL	135.000,00		
ALIENACAO DE BENS	135.000,00		
ALIENAÇÕES DE BENS IMÓVEIS	135.000,00		
Transferências Financeiras Recebidas		Transferências Financeiras Concedidas	
Recebimentos Extraorçamentários	3.781.102,37	Pagamentos Extraorçamentários	3.803.028,80
Saldo em espécie do Exercício Anterior	420.185,41	Saldo em espécie do Exercício Seguinte	87.717,41
Total:	6.319.201,20		6.319.201,20

Porto Alegre-RS, 31 de dezembro de 2014

Alexandre Freitas
Contador
CRCRS/51563
335.467.540-34

Carmem Kielling Franco
Presidente
CRN2/2358
554.726.800-34

Ana Lice Bernardi
Tesoureira
CRN2/0114
200.185.330-00

CRN - 2ª Região

Conselho Regional de Nutricionistas - 2ª. Região

CNPJ: 87.070.843/0001-42

Período: 01/01/2014 à 31/12/2014

Balanco Orçamentário

RECEITAS ORÇAMENTÁRIAS	PREVISÃO INICIAL	PREVISÃO ATUALIZADA	RECEITAS REALIZADAS	SALDO
RECEITA CORRENTE	2.132.116,87	2.169.585,65	1.982.913,42	186.672,23
RECEITAS DE CONTRIBUIÇOES	1.853.716,87	1.870.574,22	1.681.998,53	188.575,69
RECEITA DE CONTRIBUIÇÕES	1.853.716,87	1.870.574,22	1.681.998,53	188.575,69
ANUIDADES	1.853.716,87	1.870.574,22	1.681.998,53	188.575,69
RECEITA DE SERVIÇOS	45.500,00	79.111,43	101.962,19	-22.850,76
EMOLUMENTOS COM INSCRIÇÕES	11.500,00	11.500,00	12.380,96	-880,96
EMOLUMENTOS COM EXPEDIÇÕES DE CARTEIRAS	28.000,00	28.000,00	24.177,29	3.822,71
EMOLUMENTOS COM EXPEDIÇÕES DE CERTIDÕES	6.000,00	6.000,00	5.407,63	592,37
RECEITAS DIVERSAS DE SERVIÇOS	0,00	33.611,43	59.996,31	-26.384,88
FINANCEIRAS	219.900,00	77.000,00	80.033,45	-3.033,45
JUROS DE MORA SOBRE ANUIDADES	175.900,00	16.000,00	29.727,40	-13.727,40
ATUALIZAÇÃO MONETÁRIA	44.000,00	61.000,00	50.306,05	10.693,95
MULTAS SOBRE ANUIDADES	0,00	17.000,00	14.737,79	2.262,21
REMUNERAÇÃO DE DEP. BANC. E APLICAÇÕES FINANCEIRAS	44.000,00	44.000,00	35.568,26	8.431,74
OUTRAS RECEITAS CORRENTES	13.000,00	142.900,00	118.919,25	23.980,75
DÍVIDA ATIVA	0,00	119.900,00	73.879,32	46.020,68
MULTAS DE INFRAÇÕES	0,00	10.000,00	30.450,49	-20.450,49
INDENIZAÇÕES E RESTITUIÇÕES	13.000,00	13.000,00	14.589,44	-1.589,44
RECEITA DE CAPITAL	50.000,00	260.000,00	135.000,00	125.000,00
ALIENACAO DE BENS	0,00	0,00	135.000,00	-135.000,00

RECEITAS ORÇAMENTÁRIAS			PREVISÃO INICIAL	PREVISÃO ATUALIZADA	RECEITAS REALIZADAS	SALDO
ALIENAÇÕES DE BENS IMÓVEIS			0,00	0,00	135.000,00	-135.000,00
OUTRAS RECEITAS DE CAPITAL			50.000,00	260.000,00	0,00	260.000,00
SUPERÁVIT DO EXERCÍCIO CORRENTE			50.000,00	260.000,00	0,00	260.000,00
SUB-TOTAL DAS RECEITAS			2.182.116,87	2.429.585,65	2.117.913,42	311.672,23
DÉFICIT			0,00	0,00	310.541,57	0,00
TOTAL			2.182.116,87	2.429.585,65	2.428.454,99	1.130,66
DESPESAS ORÇAMENTÁRIAS	DOTAÇÃO INICIAL	DOTAÇÃO ATUALIZADA	DESPESAS EMPENHADAS	DESPESAS LIQUIDADAS	DESPESAS PAGAS	SALDO DOTAÇÃO
CRÉDITO DISPONÍVEL DESPESA CORRENTE	2.132.116,87	2.169.585,65	2.169.467,20	2.169.467,20	2.161.388,74	118,45
PESSOAL E ENCARGOS SOCIAIS	1.160.296,87	1.201.189,43	1.201.189,43	1.201.189,43	1.196.859,07	0,00
REMUNERAÇÃO PESSOAL	885.722,80	931.918,21	931.918,21	931.918,21	931.918,21	0,00
ENCARGOS PATRONAIS	274.574,07	269.271,22	269.271,22	269.271,22	264.940,86	0,00
OUTRAS DESPESAS CORRENTES	971.820,00	968.396,22	968.277,77	968.277,77	964.529,67	118,45
BENEFÍCIOS A PESSOAL	13.000,00	6.543,59	6.542,74	6.542,74	6.542,74	0,85
USO DE BENS E SERVIÇOS	309.285,00	275.769,38	275.769,03	275.769,03	273.902,82	0,35
SERVIÇOS TERCEIROS - PESSOAS JURÍDICAS	541.085,00	565.932,31	565.926,62	565.926,62	564.044,73	5,69
TRIBUTÁRIAS E CONTRIBUTIVAS	2.500,00	2.930,43	2.930,43	2.930,43	2.930,43	0,00
DEMAIS DESPESAS CORRENTES	74.950,00	90.673,87	90.562,31	90.562,31	90.562,31	111,56
SERVIÇOS BANCÁRIOS	31.000,00	26.546,64	26.546,64	26.546,64	26.546,64	0,00
CRÉDITO DISPONÍVEL DESPESA DE CAPITAL	50.000,00	260.000,00	258.987,79	258.987,79	258.987,79	1.012,21
INVESTIMENTOS	50.000,00	260.000,00	258.987,79	258.987,79	258.987,79	1.012,21
OBRAS, INSTALAÇÕES E REFORMAS	18.000,00	29.200,00	29.200,00	29.200,00	29.200,00	0,00
EQUIPAMENTOS E MATERIAIS PERMANENTES	32.000,00	20.800,00	19.787,79	19.787,79	19.787,79	1.012,21
AQUISIÇÃO DE IMÓVEIS	0,00	210.000,00	210.000,00	210.000,00	210.000,00	0,00
SUB-TOTAL DAS DESPESAS	2.182.116,87	2.429.585,65	2.428.454,99	2.428.454,99	2.420.376,53	1.130,66
SUPERÁVIT	0,00	0,00	0,00	0,00	0,00	0,00

DESPESAS ORÇAMENTÁRIAS	DOTAÇÃO INICIAL	DOTAÇÃO ATUALIZADA	DESPESAS EMPENHADAS	DESPESAS LIQUIDADAS	DESPESAS PAGAS	SALDO DOTAÇÃO
TOTAL	2.182.116,87	2.429.585,65	2.428.454,99	2.428.454,99	2.420.376,53	1.130,66
TOTAL	2.182.116,87	2.429.585,65	2.428.454,99	2.428.454,99	2.420.376,53	1.130,66

Porto Alegre-RS, 31 de dezembro de 2014

Alexandre Freitas
Contador
CRCRS/51563
335.467.540-34

Carmem Kieling Franco
Presidente
CRN2/2358
554.726.800-34

Ana Lice Bernardi
Tesoureira
CRN2/0114
200.185.330-00

CRN - 2ª Região

Conselho Regional de Nutricionistas - 2ª. Região

CNPJ: 87.070.843/0001-42

Período: 01/01/2014 à 31/12/2014

Balanco Patrimonial

ATIVO		PASSIVO	
Especificação	Exercício Atual	Especificação	Exercício Atual
ATIVO CIRCULANTE	450.823,84	PASSIVO CIRCULANTE	216.432,21
CAIXA E EQUIVALENTES DE CAIXA	87.717,41	OBRIGAÇÕES TRABALHISTAS, PREVIDENCIÁRIAS E ASSISTENCIAIS A PAGAR A CURTO PRAZO	55.947,00
CRÉDITOS A CURTO PRAZO	319.516,41	EMPRÉSTIMOS E FINANCIAMENTOS A CURTO PRAZO	0,00
DEMAIS CRÉDITOS E VALORES A CURTO PRAZO	21.131,15	FORNECEDORES E CONTAS A PAGAR A CURTO PRAZO	8.078,46
INVESTIMENTOS E APLICAÇÕES TEMPORÁRIAS A CURTO PRAZO	0,00	OBRIGAÇÕES FISCAIS A CURTO PRAZO	0,00
ESTOQUES	22.458,87	OBRIGAÇÕES DE REPARTIÇÃO A OUTROS ENTES	0,00
VARIAÇÕES PATRIMONIAIS DIMINUTIVAS PAGAS ANTECIPADAMENTE	0,00	PROVISÕES A CURTO PRAZO	133.868,71
ATIVO NÃO-CIRCULANTE	2.399.488,57	DEMAIS OBRIGAÇÕES A CURTO PRAZO	18.538,04
ATIVO REALIZÁVEL A LONGO PRAZO	761.026,71	PASSIVO NÃO-CIRCULANTE	0,00
CRÉDITOS A LONGO PRAZO	760.395,30	OBRIGAÇÕES TRABALHISTAS, PREVIDENCIÁRIAS E ASSISTENCIAIS A PAGAR A LONGO PRAZO	0,00
DEMAIS CRÉDITOS E VALORES A LONGO PRAZO	624,87	EMPRÉSTIMOS E FINANCIAMENTOS A LONGO PRAZO	0,00
INVESTIMENTOS E APLICAÇÕES TEMPORÁRIAS A LONGO PRAZO	6,54	FORNECEDORES A LONGO PRAZO	0,00
INVESTIMENTOS	0,00	OBRIGAÇÕES FISCAIS A LONGO PRAZO	0,00
IMOBILIZADO	1.638.461,86	PROVISÕES A LONGO PRAZO	0,00
BENS MÓVEIS	517.340,50	RESULTADO DIFERIDO	0,00
BENS IMÓVEIS	1.121.121,36		0,00
INTANGÍVEL	0,00		0,00
		TOTAL DO PASSIVO	216.432,21

ATIVO		PASSIVO	
Especificação	Exercício Atual	Especificação	Exercício Atual
		PATRIMÔNIO LÍQUIDO	
		Especificação	Exercício Atual
		Patrimônio Social e Capital Social	0,00
		Resultados Acumulados	2.633.880,20
		TOTAL DO PATRIMÔNIO LÍQUIDO	2.633.880,20
TOTAL	2.850.312,41	TOTAL	2.850.312,41

ATIVO FINANCEIRO	108.848,56	PASSIVO FINANCEIRO	216.432,21
ATIVO PERMANENTE	2.741.463,85	PASSIVO PERMANENTE	0,00
SALDO PATRIMONIAL			2.633.880,20

Compensações

ESPECIFICAÇÃO	Exercício Atual	ESPECIFICAÇÃO	Exercício Atual
Saldo do Atos Potenciais Ativos		Saldo do Atos Potenciais Passivos	
Execução de Garantias e Contragarantias Recebidas	0,00	Execução de Garantias e Contragarantias Concedidas	0,00
Execução de Direitos Conveniados	0,00	Execução de Obrigações Conveniadas	0,00
Execução de Direitos Contratuais	0,00	Execução de Obrigações Contratuais	0,00
Execução de Outros Atos Potenciais do Ativo	0,00	Execução de Outros Atos Potenciais do Passivo	0,00
TOTAL	0,00	TOTAL	0,00

Porto Alegre-RS, 31 de dezembro de 2014

Alexandre Freitas
Contador
CRCRS/51563
335.467.540-34

Carmem Kielling Franco
Presidente
CRN2/2358
554.726.800-34

Ana Lize Bernardi
Tesoureira
CRN2/0114
200.185.330-00

CRN - 2ª Região

Conselho Regional de Nutricionistas - 2ª. Região

CNPJ: 87.070.843/0001-42

Período: 01/01/2014 à 31/12/2014

Comparativo da Despesa Paga

Despesa	Orçado	Realiz. Período	Realiz. Exerc.	Diferença
CRÉDITO DISPONÍVEL DA DESPESA	2.429.585,65	2.420.376,53	2.420.376,53	9.209,12
CRÉDITO DISPONÍVEL DESPESA CORRENTE	2.169.585,65	2.161.388,74	2.161.388,74	8.196,91
PESSOAL E ENCARGOS SOCIAIS	1.201.189,43	1.196.859,07	1.196.859,07	4.330,36
REMUNERAÇÃO PESSOAL	931.918,21	931.918,21	931.918,21	0,00
Salários	713.643,29	713.643,29	713.643,29	0,00
Gratificação de Função	65.778,71	65.778,71	65.778,71	0,00
Gratificação de Natal 13º Salário	70.911,00	70.911,00	70.911,00	0,00
Abono Pecuniário de Férias	75.773,37	75.773,37	75.773,37	0,00
Indenizações Trabalhistas	5.811,84	5.811,84	5.811,84	0,00
ENCARGOS PATRONAIS	269.271,22	264.940,86	264.940,86	4.330,36
INSS Patronal	192.628,40	190.584,43	190.584,43	2.043,97
FGTS	67.314,93	66.094,61	66.094,61	1.220,32
PIS/PASEP Sobre Folha de Pagamento	9.327,89	8.261,82	8.261,82	1.066,07
OUTRAS DESPESAS CORRENTES	968.396,22	964.529,67	964.529,67	3.866,55
BENEFÍCIOS A PESSOAL	6.543,59	6.542,74	6.542,74	0,85
Vale Transporte	6.143,88	6.143,88	6.143,88	0,00
Plano de Saúde	399,71	398,86	398,86	0,85
USO DE BENS E SERVIÇOS	275.769,38	273.902,82	273.902,82	1.866,56
MATERIAL DE CONSUMO	28.479,98	28.213,77	28.213,77	266,21
Materiais de Expediente	17.849,51	17.849,51	17.849,51	0,00
Uniformes, Tecidos e Aviamentos	5.208,49	5.208,49	5.208,49	0,00
Materiais de Higiene, Limpeza e Conservação	5.421,98	5.155,77	5.155,77	266,21
SERVIÇOS TERCEIROS - PESSOAS FÍSICAS	21.225,96	21.225,61	21.225,61	0,35
Serviço de Assessoria e Consultoria	12.855,00	12.854,65	12.854,65	0,35
Remuneração de Estagiários	8.370,96	8.370,96	8.370,96	0,00
DIÁRIAS	186.670,00	185.070,00	185.070,00	1.600,00
Funcionários	17.350,00	17.350,00	17.350,00	0,00
Conselheiros	75.905,00	75.905,00	75.905,00	0,00
Colaboradores	4.780,00	4.780,00	4.780,00	0,00
Ajuda de Custas às Conselheiras	87.910,00	86.310,00	86.310,00	1.600,00
Desp Diárias e Aj Desloc - Assessores	725,00	725,00	725,00	0,00
PASSAGENS	27.474,34	27.474,34	27.474,34	0,00
Despesas com Transporte Aéreo	27.474,34	27.474,34	27.474,34	0,00
HOSPEDAGENS E ALIMENTAÇÃO	10.463,98	10.463,98	10.463,98	0,00

Despesa	Orçado	Realiz. Período	Realiz. Exerc.	Diferença
Festividades, Recep., Hospedagens e Homenagens	10.463,98	10.463,98	10.463,98	0,00
DESPESA COM LOCOMOÇÃO	1.455,12	1.455,12	1.455,12	0,00
Despesas com Transporte Terrestre	1.455,12	1.455,12	1.455,12	0,00
SERVIÇOS TERCEIROS - PESSOAS JURÍDICAS	565.932,31	564.044,73	564.044,73	1.887,58
Serviço de Auditoria, Perícia e Contabilidade	45.120,90	45.120,90	45.120,90	0,00
Serviços de Informática	95.047,36	95.047,36	95.047,36	0,00
Demais Serviços Profissionais	40.633,72	40.283,92	40.283,92	349,80
Seguros de Bens Imóveis	4.648,37	4.648,37	4.648,37	0,00
Locação de Bens Móveis, Máquinas e Equipamentos	9.015,06	8.584,40	8.584,40	430,66
Locação de Bens Imóveis	820,00	820,00	820,00	0,00
Condomínios	47.073,10	46.968,10	46.968,10	105,00
Manutenção e Conservação Bens Móveis	2.185,00	2.185,00	2.185,00	0,00
Serviços de Energia Elétrica	9.326,77	9.270,28	9.270,28	56,49
Postagem de Correspondência Institucional	50.318,31	50.318,31	50.318,31	0,00
Serviços de Telecomunicações	21.179,21	20.233,58	20.233,58	945,63
Assinaturas	1.199,46	1.199,46	1.199,46	0,00
Publicações Técnicas	113.552,05	113.552,05	113.552,05	0,00
Impressos Gráficos	24.704,00	24.704,00	24.704,00	0,00
Inscrições	2.021,00	2.021,00	2.021,00	0,00
Serviço de Alimentação	99.088,00	99.088,00	99.088,00	0,00
TRIBUTÁRIAS E CONTRIBUTIVAS	2.930,43	2.930,43	2.930,43	0,00
TRIBUTOS	2.930,43	2.930,43	2.930,43	0,00
Impostos e Taxas	2.930,43	2.930,43	2.930,43	0,00
DEMAIS DESPESAS CORRENTES	90.673,87	90.562,31	90.562,31	111,56
Sentenças Judiciais	2.067,80	2.067,53	2.067,53	0,27
Indenizações, Restituições e Reposições	10.801,37	10.801,37	10.801,37	0,00
Despesas Miúdas de Pronto Pagamento - Administração	21.707,75	21.707,75	21.707,75	0,00
Despesas Miúdas de Pronto Pagamento - Fiscalização	56.096,95	55.985,66	55.985,66	111,29
SERVIÇOS BANCÁRIOS	26.546,64	26.546,64	26.546,64	0,00
Taxa Sobre Serviços Bancários	26.546,64	26.546,64	26.546,64	0,00
CRÉDITO DISPONÍVEL DESPESA DE CAPITAL	260.000,00	258.987,79	258.987,79	1.012,21
INVESTIMENTOS	260.000,00	258.987,79	258.987,79	1.012,21
OBRAS, INSTALAÇÕES E REFORMAS	29.200,00	29.200,00	29.200,00	0,00
Reformas	29.200,00	29.200,00	29.200,00	0,00
EQUIPAMENTOS E MATERIAIS PERMANENTES	20.800,00	19.787,79	19.787,79	1.012,21
Móveis e Utensílios	14.880,00	14.701,00	14.701,00	179,00
Máquinas e Equipamentos	2.622,21	1.890,00	1.890,00	732,21
Equipamentos de Processamento de Dados	3.297,79	3.196,79	3.196,79	101,00
AQUISIÇÃO DE IMÓVEIS	210.000,00	210.000,00	210.000,00	0,00

Despesa	Orçado	Realiz. Período	Realiz. Exerc.	Diferença
Salas	210.000,00	210.000,00	210.000,00	0,00
Total:	2.429.585,65	2.420.376,53	2.420.376,53	9.209,12

Porto Alegre-RS, 31 de dezembro de 2014

Alexandre Freitas
Contador
CRCRS/51563
335.467.540-34

Carmem Kieling Franco
Presidente
CRN2/2358
554.726.800-34

Ana Lice Bernardi
Tesoureira
CRN2/0114
200.185.330-00

CRN - 2ª Região

Conselho Regional de Nutricionistas - 2ª. Região

CNPJ: 87.070.843/0001-42

Período: 01/01/2014 à 31/12/2014

Comparativo da Receita

Receita	Orçado	Arrec. Período	Arrec. Exerc.	Diferença
RECEITA REALIZADA	2.429.585,65	2.117.913,42	2.117.913,42	311.672,23
RECEITA CORRENTE	2.169.585,65	1.982.913,42	1.982.913,42	186.672,23
RECEITAS DE CONTRIBUIÇÕES	1.870.574,22	1.681.998,53	1.681.998,53	188.575,69
RECEITA DE CONTRIBUIÇÕES	1.870.574,22	1.681.998,53	1.681.998,53	188.575,69
ANUIDADES	1.870.574,22	1.681.998,53	1.681.998,53	188.575,69
Pessoa Física - do Exercício	1.487.774,22	1.418.036,58	1.418.036,58	69.737,64
Pessoa Jurídica - do Exercício	127.800,00	117.160,34	117.160,34	10.639,66
Pessoa Física e Jurídica - Exercício Anterior	255.000,00	146.801,61	146.801,61	108.198,39
RECEITA DE SERVIÇOS	79.111,43	101.962,19	101.962,19	-22.850,76
EMOLUMENTOS COM INSCRIÇÕES	11.500,00	12.380,96	12.380,96	-880,96
Pessoa Física	8.500,00	7.213,66	7.213,66	1.286,34
Pessoa Jurídica	3.000,00	5.167,30	5.167,30	-2.167,30
EMOLUMENTOS COM EXPEDIÇÕES DE CARTEIRAS	28.000,00	24.177,29	24.177,29	3.822,71
Pessoa Física	28.000,00	24.177,29	24.177,29	3.822,71
EMOLUMENTOS COM EXPEDIÇÕES DE CERTIDÕES	6.000,00	5.407,63	5.407,63	592,37
Pessoa Física	4.000,00	2.474,83	2.474,83	1.525,17
Pessoa Jurídica	2.000,00	2.932,80	2.932,80	-932,80
RECEITAS DIVERSAS DE SERVIÇOS	33.611,43	59.996,31	59.996,31	-26.384,88
Mailling	3.000,00	4.308,94	4.308,94	-1.308,94
Inscrições	30.611,43	55.687,37	55.687,37	-25.075,94
FINANCEIRAS	77.000,00	80.033,45	80.033,45	-3.033,45
JUROS DE MORA SOBRE ANUIDADES	16.000,00	29.727,40	29.727,40	-13.727,40
Pessoas Físicas	16.000,00	29.727,40	29.727,40	-13.727,40
ATUALIZAÇÃO MONETÁRIA	61.000,00	50.306,05	50.306,05	10.693,95
MULTAS SOBRE ANUIDADES	17.000,00	14.737,79	14.737,79	2.262,21
Pessoas Físicas	17.000,00	14.737,79	14.737,79	2.262,21
REMUNERAÇÃO DE DEP. BANC. E APLICAÇÕES FINANCEIRAS	44.000,00	35.568,26	35.568,26	8.431,74
Títulos do Tesouro Nacional	10.000,00	22.628,41	22.628,41	-12.628,41
Poupança	34.000,00	12.939,85	12.939,85	21.060,15
OUTRAS RECEITAS CORRENTES	142.900,00	118.919,25	118.919,25	23.980,75
DÍVIDA ATIVA	119.900,00	73.879,32	73.879,32	46.020,68
Tributária (Anuidades)	119.900,00	73.879,32	73.879,32	46.020,68
MULTAS DE INFRAÇÕES	10.000,00	30.450,49	30.450,49	-20.450,49
Pessoas Físicas	8.000,00	17.660,05	17.660,05	-9.660,05
Pessoas Jurídicas	2.000,00	12.790,44	12.790,44	-10.790,44

Receita	Orçado	Arrec. Periodo	Arrec. Exerc.	Diferença
INDENIZAÇÕES E RESTITUIÇÕES	13.000,00	14.589,44	14.589,44	-1.589,44
Restituições	13.000,00	14.589,44	14.589,44	-1.589,44
RECEITA DE CAPITAL	260.000,00	135.000,00	135.000,00	125.000,00
ALIENACAO DE BENS	0,00	135.000,00	135.000,00	-135.000,00
ALIENAÇÕES DE BENS IMÓVEIS	0,00	135.000,00	135.000,00	-135.000,00
Salas	0,00	135.000,00	135.000,00	-135.000,00
OUTRAS RECEITAS DE CAPITAL	260.000,00	0,00	0,00	260.000,00
SUPERÁVIT DO EXERCÍCIO CORRENTE	260.000,00	0,00	0,00	260.000,00
SALDO DE EXERCÍCIOS ANTERIORES (Superávit do Orçamento Corrente)	260.000,00	0,00	0,00	260.000,00

Total:	2.429.585,65	2.117.913,42	2.117.913,42	311.672,23
---------------	---------------------	---------------------	---------------------	-------------------

Porto Alegre-RS, 31 de dezembro de 2014

Alexandre Freitas
Contador
CRCRS/51563
335.467.540-34

Carmem Kieling Franco
Presidente
CRN2/2358
554.726.800-34

Ana Lice Bernardi
Tesoureira
CRN2/0114
200.185.330-00

CRN - 2ª Região

Conselho Regional de Nutricionistas - 2ª. Região

CNPJ: 87.070.843/0001-42

Período: 01/01/2014 à 31/12/2014

Demonstração dos Fluxos de Caixa

	Exercício Atual	Exercício Anterior
FLUXO DE CAIXA DAS ATIVIDADES DAS OPERAÇÕES		
INGRESSOS		
RECEITA CORRENTE	1.982.913,42	1.929.980,11
RECEITAS DE CONTRIBUIÇÕES	1.681.998,53	1.695.568,13
RECEITA DE CONTRIBUIÇÕES	1.681.998,53	1.695.568,13
ANUIDADES	1.681.998,53	1.695.568,13
RECEITA DE SERVIÇOS	101.962,19	88.881,13
EMOLUMENTOS COM INSCRIÇÕES	12.380,96	9.118,01
EMOLUMENTOS COM EXPEDIÇÕES DE CARTEIRAS	24.177,29	23.095,85
EMOLUMENTOS COM EXPEDIÇÕES DE CERTIDÕES	5.407,63	4.823,41
RECEITAS DIVERSAS DE SERVIÇOS	59.996,31	51.843,86
FINANCEIRAS	80.033,45	87.884,90
JUROS DE MORA SOBRE ANUIDADES	29.727,40	0,00
ATUALIZAÇÃO MONETÁRIA	50.306,05	87.884,90
MULTAS SOBRE ANUIDADES	14.737,79	43.133,79
REMUNERAÇÃO DE DEP. BANC. E APLICAÇÕES FINANCEIRAS	35.568,26	44.751,11
TRANSFERÊNCIAS CORRENTES	0,00	42.450,00
OUTRAS RECEITAS CORRENTES	118.919,25	15.195,95
DÍVIDA ATIVA	73.879,32	0,00
MULTAS DE INFRAÇÕES	30.450,49	0,00
INDENIZAÇÕES E RESTITUIÇÕES	14.589,44	15.195,95
RECEITA DE CAPITAL	135.000,00	0,00
ALIENACAO DE BENS	135.000,00	0,00
ALIENAÇÕES DE BENS IMÓVEIS	135.000,00	0,00
INGRESSOS EXTRAORÇAMENTÁRIOS	3.781.102,37	3.014.390,73
DESEMBOLSOS		
DESPESA DE CAPITAL	258.987,79	29.335,30
INVESTIMENTOS	258.987,79	29.335,30
DESEMBOLSOS EXTRAORÇAMENTÁRIOS	3.803.028,80	2.998.854,05
FLUXO DE CAIXA LÍQUIDO DAS ATIVIDADES DAS OPERAÇÕES	1.960.986,99	1.945.516,79
FLUXO DE CAIXA DAS ATIVIDADES DE INVESTIMENTO		
INGRESSOS		
DESEMBOLSOS		
DESPESA CORRENTE	2.169.467,20	1.903.987,71
PESSOAL E ENCARGOS SOCIAIS	931.918,21	714.978,59
ENCARGOS PATRONAIS	269.271,22	220.404,04
OUTRAS DESPESAS CORRENTES	968.277,77	968.605,08
FLUXO DE CAIXA LÍQUIDO DAS ATIVIDADES DE INVESTIMENTO	-2.169.467,20	-1.903.987,71
FLUXO DE CAIXA DAS ATIVIDADES DE FINANCIAMENTO		
INGRESSOS		
ALIENACAO DE BENS	135.000,00	0,00
ALIENAÇÕES DE BENS IMÓVEIS	135.000,00	0,00
DESEMBOLSOS		
FLUXO DE CAIXA LÍQUIDO DAS ATIVIDADES DE FINANCIAMENTO	0,00	0,00

	Exercício Atual	Exercício Anterior
APURAÇÃO DO FLUXO DE CAIXA DO PERÍODO		
GERAÇÃO LIQUIDA DE CAIXA E EQUIVALENTES DE CAIXA	-208.480,21	41.529,08
CAIXA E EQUIVALENTES DE CAIXA INICIAL	420.185,41	407.991,63
CAIXA E EQUIVALENTES DE CAIXA FINAL	211.705,20	449.520,71

Porto Alegre-RS, 31 de dezembro de 2014

Alexandre Freitas
Contador
CRCRS/51563
335.467.540-34

Carmem Kieling Franco
Presidente
CRN2/2358
554.726.800-34

Ana Lice Bernardi
Tesoureira
CRN2/0114
200.185.330-00

NOTAS EXPLICATIVAS ÀS DEMONSTRAÇÕES CONTÁBEIS EM 31 DE
DEZEMBRO DE 2014

1. CONTEXTO OPERACIONAL

O Conselho de Regional de Nutricionistas – 2ª. Região é uma autarquia criada que regulamenta o exercício da profissão de nutricionistas. O nascimento de um Conselho próprio significa maior autonomia e representatividade, fazendo parte do processo de valorização da profissão. É também uma conquista histórica da sociedade que agora conta com um Conselho forte, atuante e comprometido com o processo de qualificação alimentar da sociedade.

No exercício de 2012, adequou a contabilidade às novas normas contábeis obedecendo aos Princípios Fundamentais de Contabilidade e às Normas Brasileiras de Contabilidade Aplicadas ao Setor Público.

2. PRINCIPAIS DIRETRIZES CONTÁBEIS

2.1 Apresentação das Demonstrações Contábeis

As Demonstrações Contábeis do exercício de 2014 foram elaboradas em conformidade com as disposições contidas nas Resoluções do CFC e no Manual de Contabilidade Aplicada ao Setor Público do STN, e parte da Lei nº 4.320/64, juntamente o Manual de Contabilidade do Sistema CFC/CRC's que instituiu novas normas orçamentárias e contábeis para o Conselho Federal e aos Regionais, com observância às Normas Brasileiras de Contabilidade e seus Princípios Fundamentais.

A estrutura, grau de liquidez, nomenclaturas e etc, foram elaboradas de acordo com a Resolução do CFC; quanto a responsabilidade e a função desempenhada pelo Contador, é a análise dos documentos, das informações contábeis e extras contábeis geradas e apresentadas pela administração do Regional que originaram-se nas receitas e despesas autorizadas pelo Gestor e alocá-las no plano de contas padrão, efetuar as prestações de contas mensais e encaminhá-las a Comissão de

Planejamento e Finanças que emitem pareceres sobre as demonstrações patrimoniais, financeiras e orçamentárias dos documentos e da situação econômica e financeira do Regional e posteriormente as mesmas são aprovadas em plenária do C.

a) Ativo Circulante (Financeiro)

Esta demonstrada ao valor de realização, incluindo conforme aplicável aos rendimentos e as variações monetárias auferidas ou, no caso das despesas antecipadas, ao custo incorrido.

Os créditos apresentados a receber são de curto prazo e referem-se a anuidades integrais. Faz parte deste grupo demais créditos e valores de curto prazo, onde está constituído de adiantamentos a pessoal, os créditos e variações patrimoniais diminutivas pagas.

b) Ativo não Circulante

O imobilizado está demonstrado ao custo de aquisição.

Não houve a depreciação dos ativos que sofrem tal incidência, visto que o Sistema patrimonial esta sendo adequado para receber tal procedimento.

c) Passivo Circulante (Financeiro)

Está demonstrado ao custo de aquisição ou realização.

d) Patrimônio Social

O patrimônio é constituído de recursos próprios, sofrendo variações em decorrência de superávits apurados anualmente.

O Saldo Patrimonial do Regional passou do ano de 2013 no valor de R\$ 2.874.422,17 para 2014 a ordem de R\$ 2.633.880,20.

e) Apuração do Resultado

A escrituração das receitas e das despesas são realizada pelo regime de competência.

O CRN2 encerrou o exercício de 2014 com uma Receita de R\$ 2.059.554,05 e as despesas no montante de R\$ 2.300.096,02

Porto Alegre, 31 de dezembro de 2014.

CRN - 2ª Região

Conselho Regional de Nutricionistas - 2ª. Região

CNPJ: 87.070.843/0001-42

Período: Janeiro/2014 à Dezembro/2014

Variações Patrimoniais

VARIAÇÕES PATRIMONIAIS QUANTITATIVAS					
	Exercício Atual	Exercício Anterior		Exercício Atual	Exercício Anterior
VARIAÇÃO PATRIMONIAL AUMENTATIVA	2.059.554,05	2.063.567,09	VARIAÇÃO PATRIMONIAL DIMINUTIVA	2.300.096,02	1.913.932,14
CONTRIBUIÇÕES	1.745.518,48	1.829.155,11	PESSOAL E ENCARGOS	1.341.600,88	946.257,55
CONTRIBUIÇÕES SOCIAIS	1.745.518,48	1.829.155,11	REMUNERAÇÃO DE PESSOAL	1.034.108,06	714.978,59
CONTRIBUIÇÕES SOCIAIS	1.745.518,48	1.829.155,11	REMUNERAÇÃO A PESSOAL - RPPS	1.034.108,06	714.978,59
EXPLORAÇÃO E VENDA DE BENS, SERVIÇOS E DIREITOS	101.962,19	88.881,13	ENCARGOS PATRONAIS	300.950,08	220.404,04
EXPLORAÇÃO DE BENS DIREITOS E PRESTAÇÃO DE SERVIÇOS	101.962,19	88.881,13	ENCARGOS PATRONAIS - RPPS	300.950,08	220.404,04
VALOR BRUTO DE EXPLORAÇÃO DE BENS E DIREITOS E PRESTAÇÃO DE SERVIÇOS	101.962,19	88.881,13	BENEFÍCIOS A PESSOAL	6.542,74	10.874,92
VARIAÇÕES PATRIMONIAIS AUMENTATIVAS FINANCEIRAS	80.423,58	87.884,90	BENEFÍCIOS A PESSOAL - RPPS	6.542,74	10.874,92
JUROS E ENCARGOS DE MORA	29.727,40	0,00	USO DE BENS, SERVIÇOS E CONSUMO DE CAPITAL FIXO	838.455,76	834.208,28
JUROS E ENCARGOS DE MORA SOBRE FORNECIMENTOS DE BENS E SERVIÇOS	29.727,40	0,00	USO DE MATERIAL DE CONSUMO	25.630,09	17.396,06
OUTRAS VARIAÇÕES PATRIMONIAIS AUMENTATIVAS - FINANCEIRAS	50.696,18	87.884,90	CONSUMO DE MATERIAL	25.630,09	17.396,06
MULTAS SOBRE ANUIDADES	50.696,18	87.884,90	SERVIÇOS	812.825,67	816.812,22
TRANSFERÊNCIAS RECEBIDAS	0,00	42.450,00	DIARIAS	186.670,00	152.635,00
TRANSFERÊNCIAS INTRAGOVERNAMENTAIS	0,00	42.450,00	SERVIÇOS TERCEIROS - PESSOAS FÍSICAS	60.619,05	63.214,71
TRANSFERÊNCIAS INTRAGOVERNAMENTAIS	0,00	42.450,00	SERVIÇOS TERCEIROS - PESSOAS JURÍDICAS	565.536,62	600.962,51
VALORIZAÇÃO E GANHOS COM ATIVOS	87.000,00	0,00	VARIAÇÕES PATRIMONIAIS DIMINUTIVAS FINANCEIRAS	26.546,64	27.249,91
GANHOS COM ALIENAÇÃO	87.000,00	0,00	JUROS E ENCARGOS DE EMPRÉSTIMOS E FINANCIAMENTOS OBTIDOS	26.546,64	27.249,91
GANHOS COM ALIENAÇÃO DE IMOBILIZADO	87.000,00	0,00	OUTROS JUROS E ENCARGOS DE EMPRÉSTIMOS E FINANCIAMENTOS	26.546,64	27.249,91
OUTRAS VARIAÇÕES PATRIMONIAIS AUMENTATIVAS	44.649,80	15.195,95	DESVALORIZAÇÃO E PERDA DE ATIVOS	0,00	14.766,30
DIVERSAS VARIAÇÕES PATRIMONIAIS AUMENTATIVAS	44.649,80	15.195,95	PERDAS INVOLUNTARIAS	0,00	14.766,30
MULTAS ADMINISTRATIVAS	30.060,36	0,00	PERDAS INVOLUNTARIAS COM IMOBILIZADO	0,00	14.766,30
INDENIZAÇÕES	14.589,44	15.195,95	TRIBUTÁRIAS	2.930,43	2.663,24
			IMPOSTOS, TAXAS E CONTRIBUIÇÕES DE MELHORIA	2.930,43	2.663,24
			IMPOSTOS	2.930,43	2.663,24
			OUTRAS VARIAÇÕES PATRIMONIAIS DIMINUTIVAS	90.562,31	88.786,86
			DIVERSAS VARIAÇÕES PATRIMONIAIS DIMINUTIVAS	90.562,31	88.786,86
			VARIAÇÕES PATRIMONIAIS DIMINUTIVAS DECORRENTES DE FATOS GERADORES DIVERSOS	90.562,31	88.786,86

Exercício Atual		Exercício Anterior		Exercício Atual		Exercício Anterior	
Total das Variações Ativas :		2.059.554,05	2.063.567,09	Total das Variações Passivas :		2.300.096,02	1.913.932,14
RESULTADO PATRIMONIAL							
Déficit do Exercício		240.541,97		Superávit do Exercício			149.634,95
Total		2.300.096,02	2.063.567,09	Total		2.300.096,02	2.063.567,09

Porto Alegre-RS, 31 de dezembro de 2014

Alexandre Freitas
Contador
CRCRS/51563
335.467.540-34

Carmem Kielling Franco
Presidente
CRN2/2358
554.726.800-34

Ana Lice Bernardi
Tesoureira
CRN2/0114
200.185.330-00